



REFERENCIAS DEMOLICIONES

REF.	CODIGO	ESPECIFICACION
		DEMOLER Y RETIRAR
		RETIRAR

ARBOLADOS

ESPECIFICACION	REF.

RELEVAMIENTO ARBOLES EXISTENTES

NOTAS

TODA DOCUMENTACION GRAFICA SE PRESENTA A MODO DE ANTEPROYECTO, QUEDA A CARGO DEL CONTRATISTA EFECTUAR DOCUMENTACION EJECUTIVA Y APROBAR DICHS PLANOS EN ENTIDADES CORRESPONDIENTES.

TODAS LAS MEDIDAS SE VERIFICARAN EN OBRA.

QUEDA BAJO LA DIRECTA Y EXCLUSIVA RESPONSABILIDAD DEL CONTRATISTA LA ADOPCION DE TODOS LOS RECAUDOS TENDIENTES A ASEGURAR LA PREVENCION DE ACCIDENTES QUE COMO CONSECUENCIA DEL TRABAJO PUEDERAN ACAECER AL PERSONAL DE LA OBRA Y/O TERCEROS Y/O TRANSEUNTES. QUEDAN INCLUIDAS ENTRE LAS OBLIGACIONES DEL CONTRATISTA, EL CUIDADO DE TODOS LOS ELEMENTOS, CAJAS, MEDIDORES, CAÑERIAS, CABLES, ETC. CORRESPONDIENTE A LOS SERVICIOS DE AGUA CORRIENTE, TELEFONOS, ENERGIA ELECTRICA, GAS, ETC., EXISTENTES.

LOS TRABAJOS QUE CONLLEVAN A LA DEMOLICION DEL MURO DE CONTENCIÓN EXISTENTE DEBERAN EFECTUARSE CON LOS RECAUDOS ESTRUCTURALES CORRESPONDIENTES, GARANTIZANDO LA ESTABILIDAD DE LOS ELEMENTOS EXISTENTES Y RESPETANDO LAS NORMATIVAS VIGENTES



Arq. Agustina Rodríguez Virgil
ARV
 Arq. AGUSTINA RODRIGUEZ VIRGIL
 SUBSECRETARIA DE UNIDAD DE PROYECTOS INTEGRALES
 MUNICIPALIDAD DE SALTA

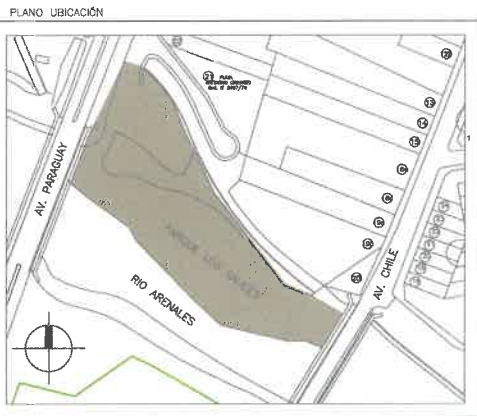

<p>SECRETARIA DE OBRAS PUBLICAS</p> <p>CONVENIO ESPECIFICO DE COLABORACION TECNICA MUNICIPALIDAD DE SALTA - FUNDACION SOROTHO Nº 02/23/2015</p>	<p>AREA: UNIDAD DE PROYECTOS INTEGRALES</p> <p>OBRA: PARQUE LOS SAUCES - ETAPA 2</p> <p>PLANO: PLANO DE DEMOLICION</p> <p>ESCALA: 1:500</p> <p>00 UPI-ARQ-01.00</p>
--	---

P1	MURO GAVIONES EXISTENTE
P2	MURO / BARRANDAS PIEDRAS
P3	HORMIGON FRATASADO
P4	HORMIGON FRATASADO
P5	CONTRAPISO DE H+H TERMINACION FRATASADO MECANICO
P6	DESPEGO
P7	JARDIN DE PIEDRAS
P8	CAMINERIA EXISTENTE

EQUIPAMIENTO URBANO

EQUIPAMIENTO	
	BANCO
	MEZAS
	BAJOS
	LUMINARIAS
	CAÑILLA DE SERVICIO
	INSTALACION PARA BEBEDERO
	BAJOS
	BANCO

ARBOLADOS

	ARBOLADO
	RELEVAMIENTO EXISTENTE

NOTAS

- Toda documentación gráfica se presenta a modo de ANTEPROYECTO, QUEDA A CARGO DEL CONTRATISTA EFECTUAR DOCUMENTACION EJECUTIVA Y APROBAR DICHS PLANOS EN ENTIDADES CORRESPONDIENTES.
- TODAS LAS MEDIDAS SE VERIFICARAN EN OBRA.
- VERIFICAR PENDIENTE CONTRAPISO 1% / 1.00
- SI DEBERA REALIZAR PLANO DE ALTIURAS, RELEVAMIENTO METRICO Y EJECUTAR OBRA SERAN CUIDADO DE ENTIDAD.
- LAS CAMINERIAS SE DEBERAN ADAPTAR A LOS ARBOLES EXISTENTES, RESPETANDO SU UBICACION Y RAICES.
- VER DETALLE DE MESAS / BAJOS / BAJOS Y SOLADOS EN PLANOS DE DETALLES.
- QUEDA BAJO LA DIRECTA Y EXCLUSIVA RESPONSABILIDAD DEL CONTRATISTA LA ADOPCION DE TODOS LOS RECAUDOS TENDIENTES A ASEGURAR LA FRECUENCIA DE ACCIDENTES QUE COMO CONSECUENCIA DEL TRABAJO PUEDIERAN AGRAVAR AL PERSONAL DE LA OBRA Y/O TERCEROS Y/O TRANSEUNTES, QUEDAN INCLUIDAS ENTRE LAS OBLIGACIONES DEL CONTRATISTA, EL CUIDADO DE TODOS LOS ELEMENTOS, CAJAS, MEDIDORES, CABLES, CABLES, ETC. CORRESPONDIENTE A LOS SERVICIOS DE AGUA CORRIENTE, TELEFONOS, ENERGIA ELECTRICA, GAS, ETC., EXISTENTES.

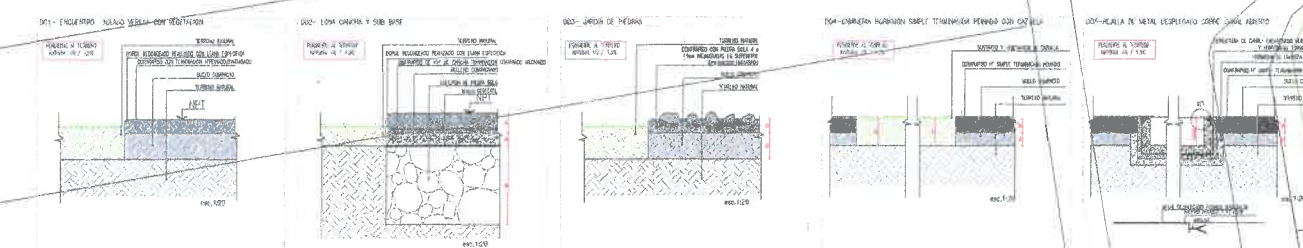

ETAPA 1

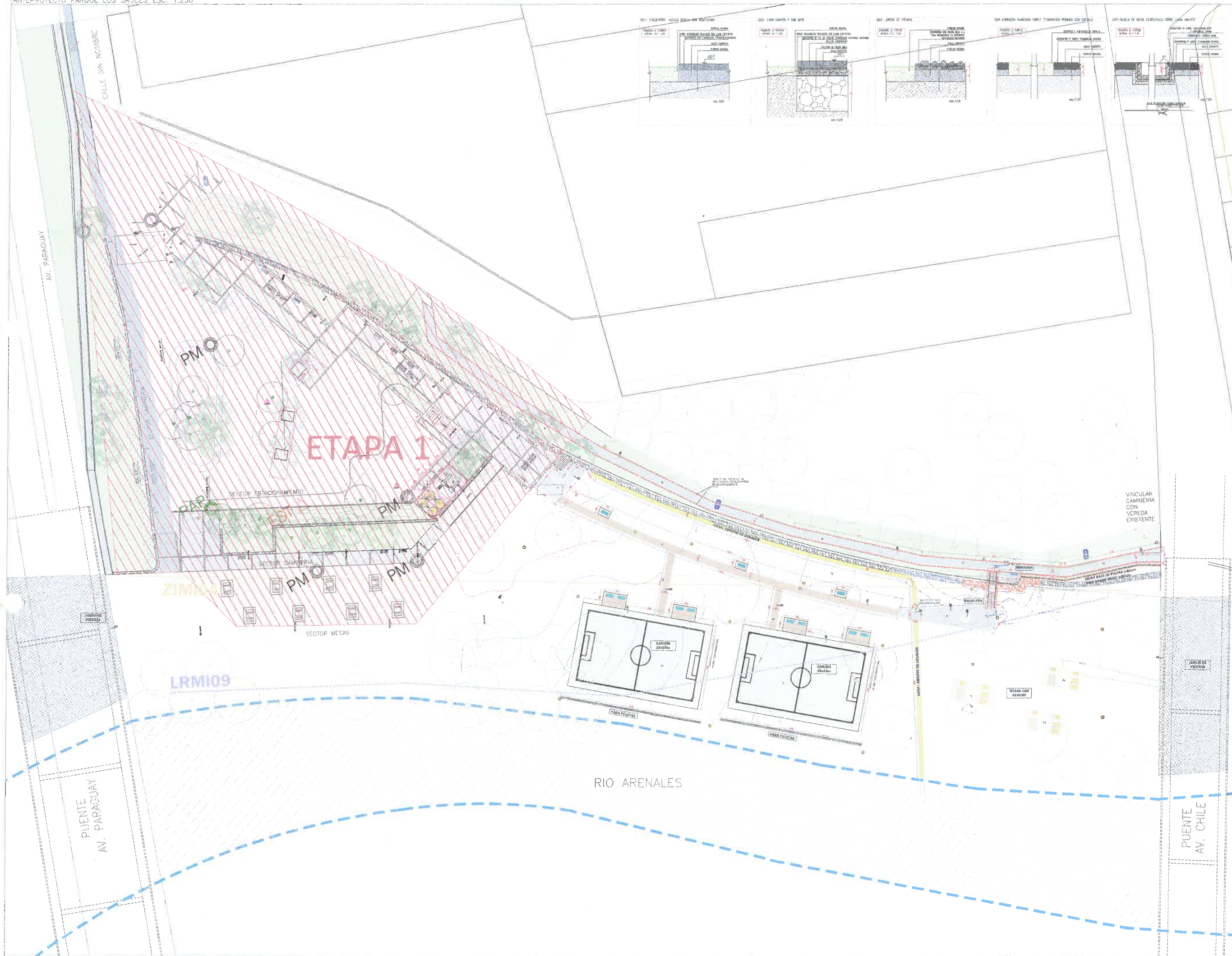

Agustina Rodríguez Virgilio
 AGUSTINA RODRIGUEZ VIRGILIO
 SUBSECRETARIA DE UNIDAD DE
 PROYECTOS INTEGRALES
 MUNICIPALIDAD DE SALTA



PROYECTO	PARQUE LOS SAUCES - ETAPA 1
FECHA	12/20/2020
ESCALA	1:250
PLANO	PLANO ANTEPROYECTO
SECRETARIA DE OBRAS PUBLICAS	SECRETARIA DE OBRAS PUBLICAS
UNIDAD DE PROYECTOS INTEGRALES	UNIDAD DE PROYECTOS INTEGRALES
PROYECTOS INTEGRALES	PROYECTOS INTEGRALES

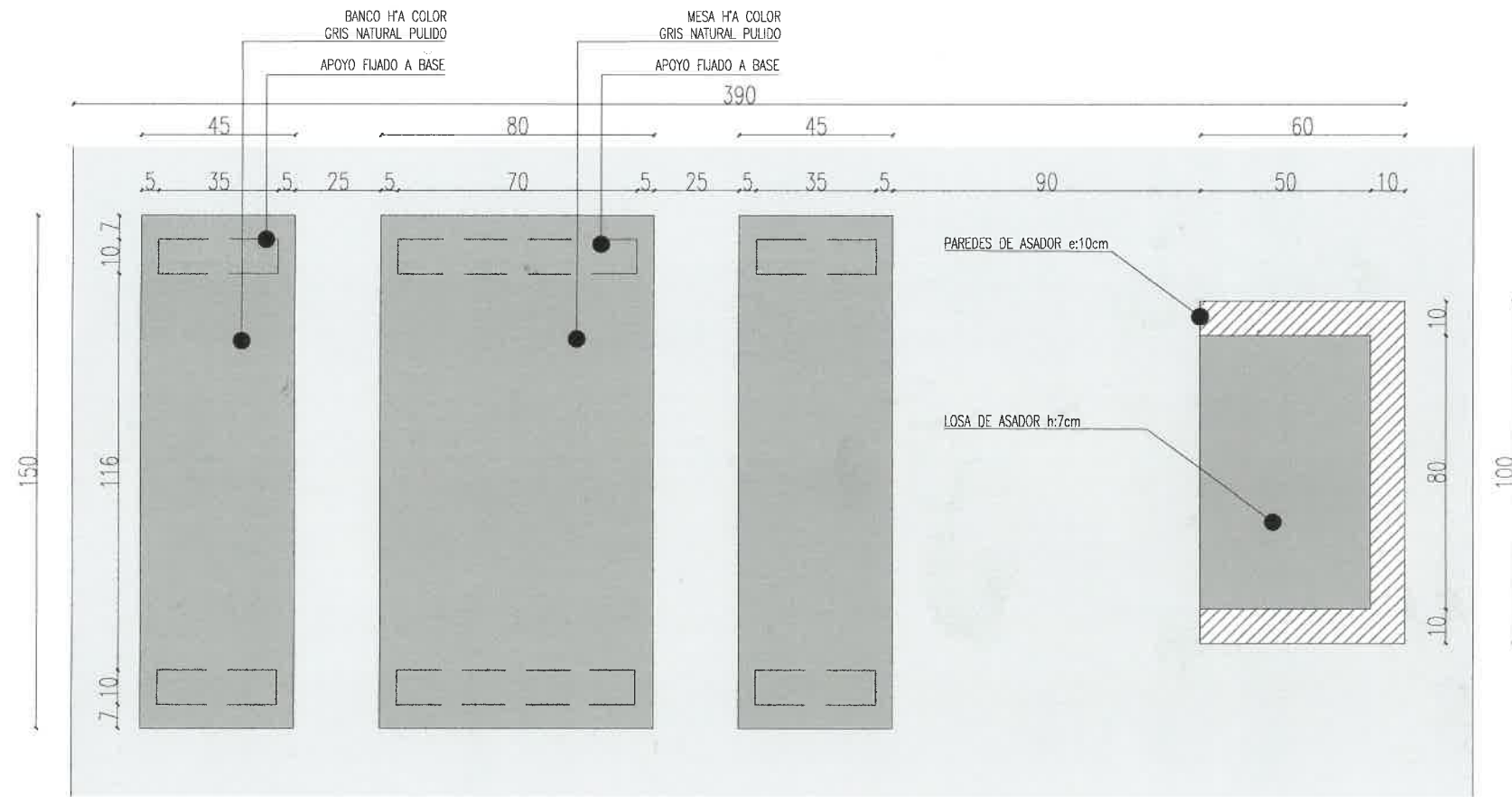

PLANTA BANCOS / MESAS / ASADOR - ESC. 1:20

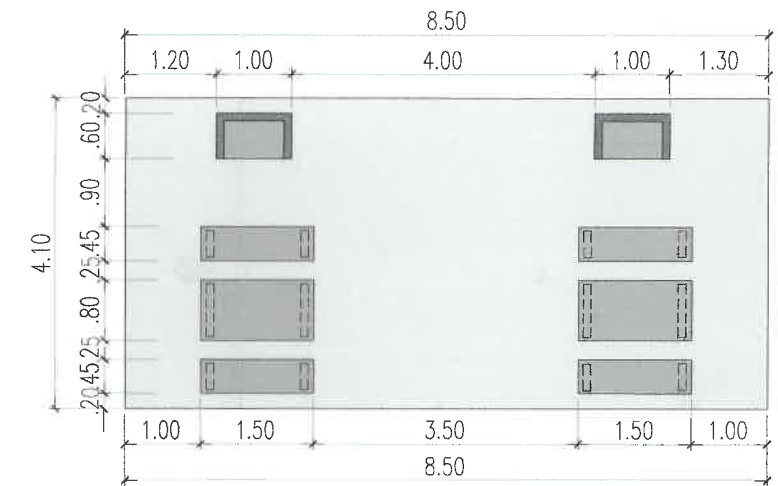

PLANTA DEL CONJUNTO - ESC. 1:100

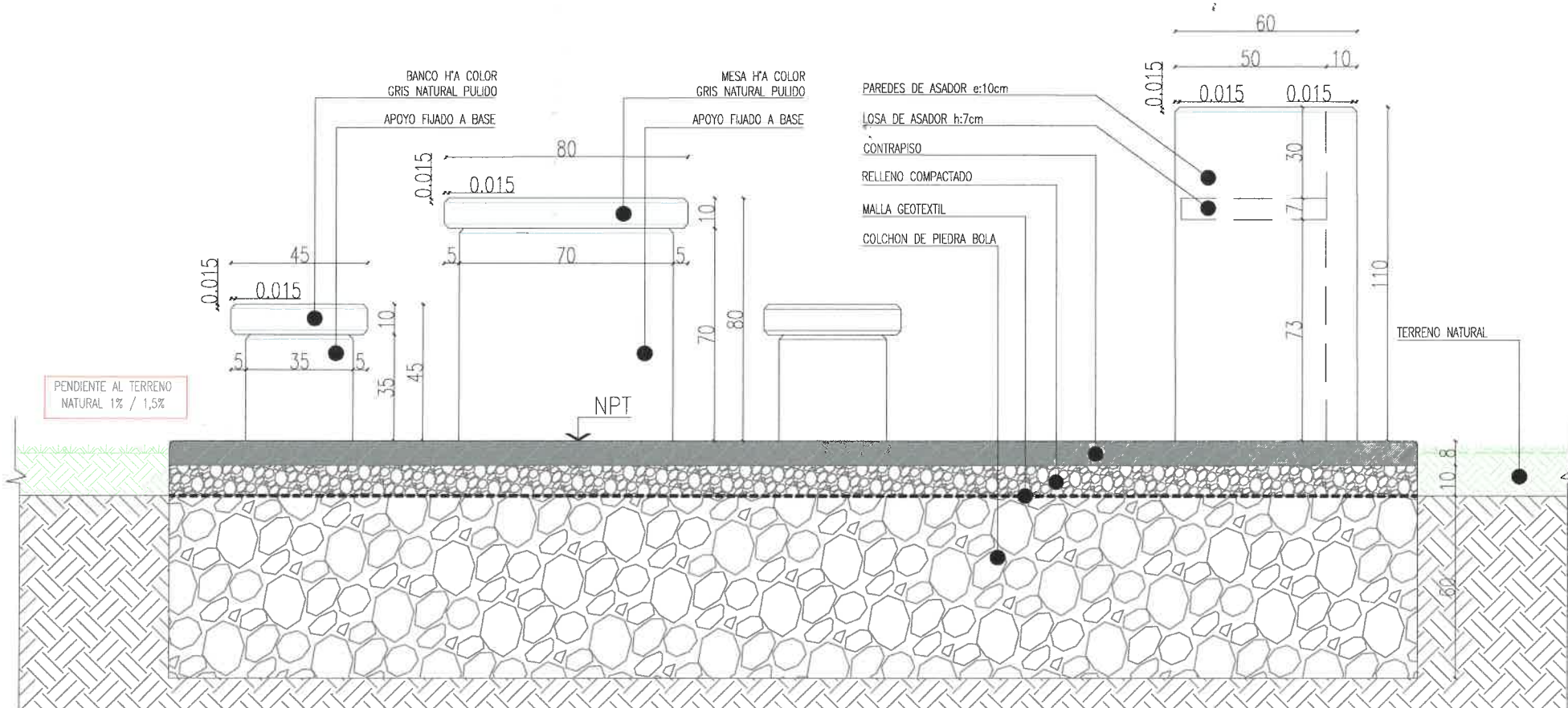

FRENTE - ESC. 1:20

BANCOS Y MESAS H°

MATERIAL:

HORMIGON ARMADO CON AGREGADO COLOR GRIS NATURAL CON TERMINACION PULIDO.

ARISTAS ACHAFLANADAS

COLOCACION:

FIJADO A BASE DE CONTRAPISO

A. Rodríguez
 Arq. AGUSTINA RODRIGUEZ VIRGIL
 SUBSECRETARÍA DE UNIDAD DE
 PROYECTOS INTEGRALES
 MUNICIPALIDAD DE SALTA

NOTAS

LOS BORDES DEBERAN SER REDONDEADOS, EVITANDO DEJAR LAS ARISTAS VIVAS

2	REVISION 2	FUNDACAS	U.P.I.	14/03/26
1	REVISION 1	FUNDACAS	U.P.I.	14/03/26
0	EMISION ORIGINAL	FUNDACAS	U.P.I.	09/03/26
REV	DESCRIPCION	ELABORADO	APROBADO	FECHA

Salta MUNICIPALIDAD | SECRETARÍA DE OBRAS PÚBLICAS

CONVENIO ESPECÍFICO DE COLABORACIÓN TÉCNICA MUNICIPALIDAD DE SALTA - FUNDACAS DECRETO Nº 0523/2025

AREA: UNIDAD DE PROYECTOS INTEGRALES

OBRA: PARQUE LOS SAUCES - ETAPA 2

PLANO: PLANO DE DETALLES BANCOS / MESAS / ASADOR

ESCALA: 1:20 / 1:100

00 UPI-DET-01_2
 OBRA Nº RUBRO - PLANO Nº REV.

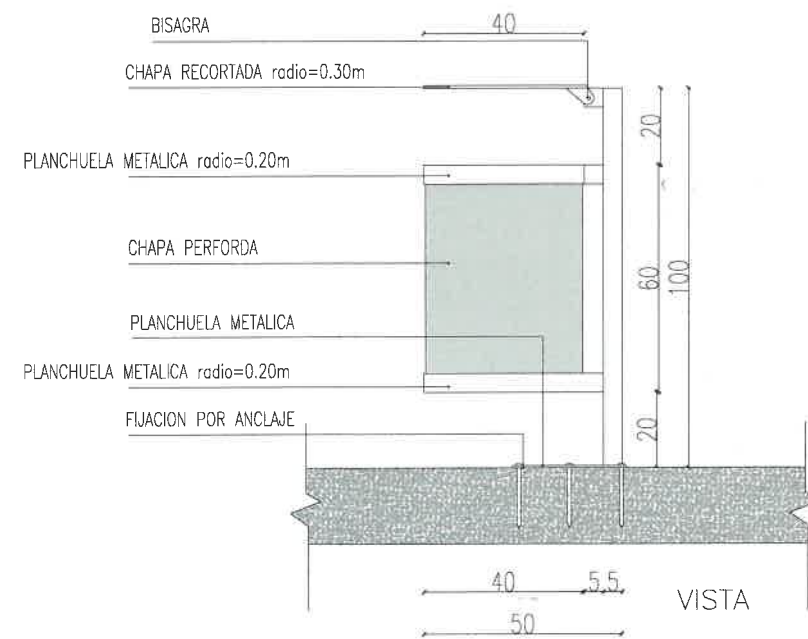
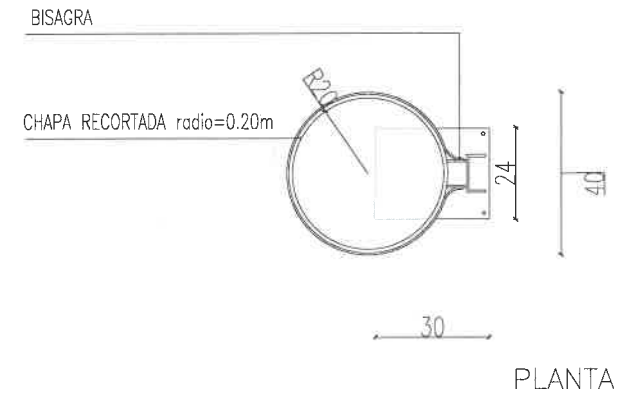
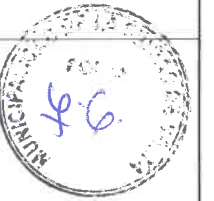

MATERIALES

- ESTRUCTURA: CHAPA CON ENVOLVENTE CHAPA PERFORADA CON PINTURA DE ESMALTE SINTETICO 3 EN 1 COLOR GRIS SATINADO
- MEDIDAS
RADIO= 20 CM
ALTURA= 1.20M
- COLOCACION
FIJADO CON ANCLAJES Y PLANCHUELA SOBRE SOLADO EXISTENTE

Agustina Rodríguez Virgil
Arq. AGUSTINA RODRIGUEZ VIRGIL
 SUBSECRETARIA DE UNIDAD DE PROYECTOS INTEGRALES
 MUNICIPALIDAD DE SALTA

0	EMISION ORIGINAL	FUNDACAS	U.P.I.	09/01/26
REV.	DESCRIPCION	DIBUJO	CHEQUEO	APROBO
SECRETARIA DE OBRAS PUBLICAS		CONVENIO ESPECIFICO DE COLABORACION TECNICA MUNICIPALIDAD DE SALTA - FUNDACAS DECRETO Nº 0523/2025		
AREA: UNIDAD DE PROYECTOS INTEGRALES				
OBRA: PARQUE LOS SAUCES - ETAPA 2				
PLANO: PLANO DE DETALLES BASURERO		ESCALA: 1:20		
		00 UPI-DET-03 0		
		OBRA N° SUBO - PLANO N° REV.		

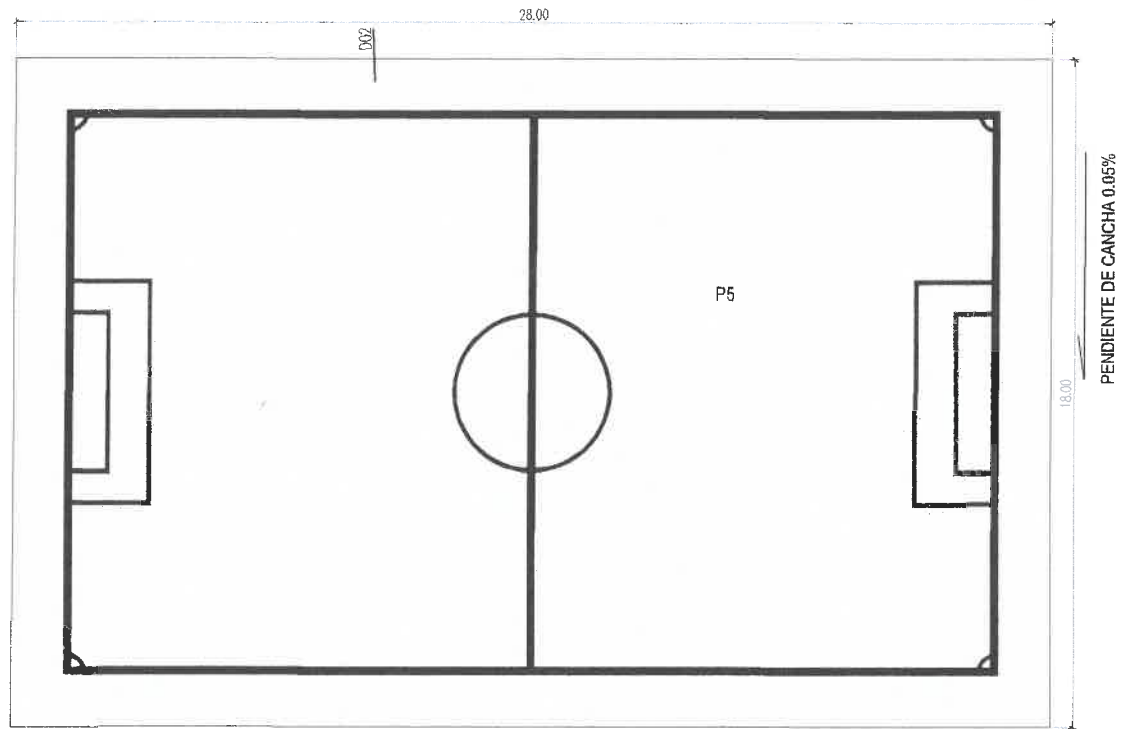
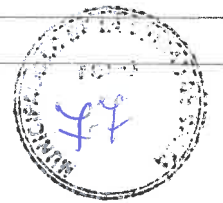

PLANTA DEL CONJUNTO - ESC. 1:100

CONTRAPISO DE CANCHA DE H'A°:

MATERIAL:

HORMIGON ARMADO CON MALLA ELECTROSOLDADA DE Ø6 de 25X25cm. ESPESOR 15 CM.

CON TERMINACION PULIDO Y ARISTAS ACHAFLANADAS.

COLOCACION DE LA MALLA:

SE DEBEN DEJAR LOS SAPITOS O SEPARADORES DE HORMIGÓN SEGÚN LAS REFERENCIAS.

JUNTAS DE DILATACIÓN: SE REALIZARÁN SEGÚN EL DIAGRAMA ADJUNTO, DE 3,50Mx3,00M

SE SEGUIRÁN TODAS LAS INSTRUCCIONES DE PROCEDIMIENTOS DE MANUAL CONTRAPISOS ADJUNTA.

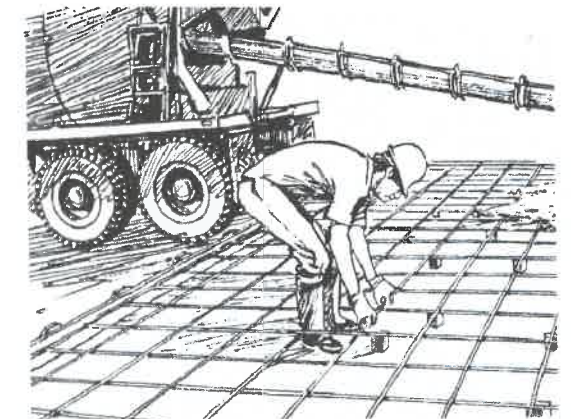
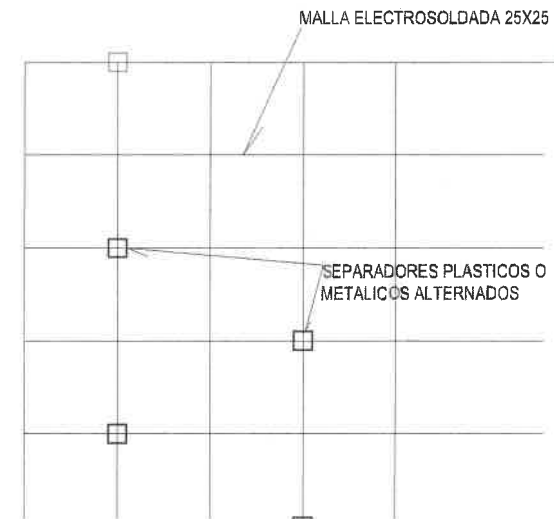

Refuerzo de acero
Colocación de malla en la parte superior a 4 cr superficie



JUNTAS DE DILATACIÓN - ESC. 1:100

JUNTAS DE DILATACIÓN

JUNTAS DE DILATACIÓN:
SELLADOR POLIURETÁNICO
SOBRE CORDÓN DE
RESPALDO

JUNTAS DE DILATACIÓN

DETALLE JUNTAS

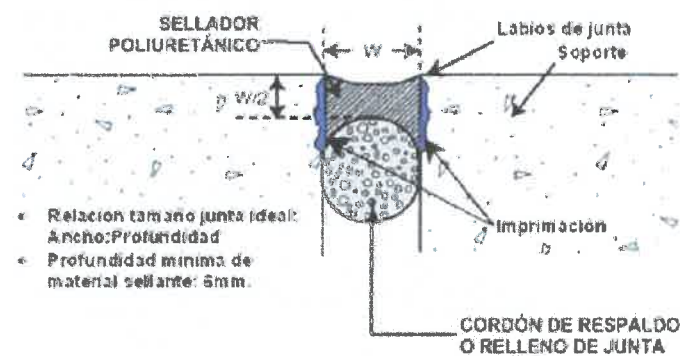

Relación tamaño junta ideal:
Ancho: Profundidad
Profundidad mínima de material sellante: 6mm.

CORDÓN DE RESPALDO
O RELLENO DE JUNTA

Agustina Rodríguez Virgil
AGUSTINA RODRÍGUEZ VIRGIL
SUBSECRETARÍA DE UNIDAD DE
PROYECTOS INTEGRALES
MUNICIPALIDAD DE SALTA

NOTAS

LOS BORDES DEBERAN SER REDONDEADOS, EVITANDO DEJAR LAS ARISTAS VIVAS

2	REVISION 2	FUNDACAS	U.P.I.	-/04/26
1	REVISION 1	FUNDACAS	U.P.I.	-/04/26
0	EMISION ORIGINAL	FUNDACAS	U.P.I.	20/04/26

Salta MUNICIPALIDAD SECRETARÍA DE OBRAS PÚBLICAS

CONVENIO ESPECÍFICO DE COLABORACIÓN TÉCNICA MUNICIPALIDAD DE SALTA - FUNDACAS DECRETO Nº 0523/2025

AREA: UNIDAD DE PROYECTOS INTEGRALES

OBRA: PARQUE LOS SAUCES - ETAPA 2

PLANO: PLANO DE DETALLES CONTRAPISO DE CANCHAS

ESCALA: 1:20 / 1:100

00 UPI-DET-04 0

OBRA Nº REV. PLANO Nº REV.

PARA PELOTAS - ESC. 1:20

78

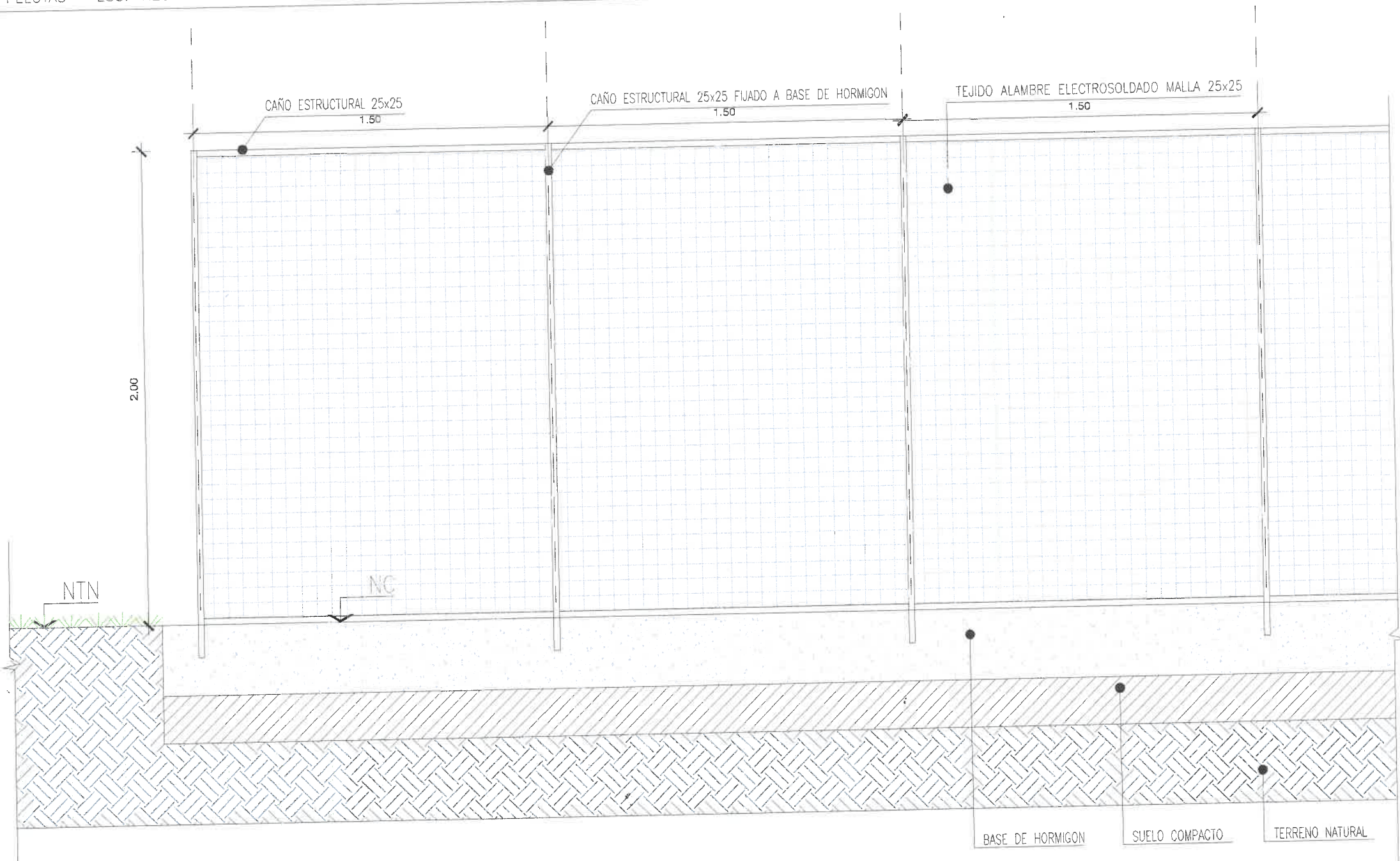

FRENTE - ESC.1:20

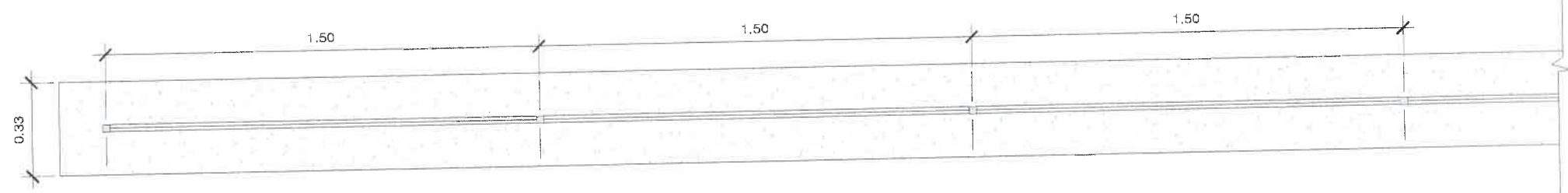

PLANTA - ESC.1:20

Agustina Rodríguez Virgil
 AGUSTINA RODRIGUEZ VIRGIL
 SUBSECRETARIA DE UNIDAD DE
 PROYECTOS INTEGRALES
 MUNICIPALIDAD DE SALTA

Q	EMISION ORIGINAL	DESCRIPCION	FUNDACAS	U.P.I.	14/07/20
REV			REVISOR	CHUBURO	FECHA

CONVENIO ESPECIFICO DE COLABORACION TECNICA MUNICIPALIDAD DE SALTA - FUNDACAS DECRETO Nº 0523/2020

AREA: UNIDAD DE PROYECTOS INTEGRALES

OBRA: PARQUE LOS SAUCES - ETAPA 2

PLANO: PLANO DE DETALLES PARA PELOTAS

ESCALA: 1:20

00 UPI-DET-05 R00
 OBRA Nº RUBRO - PLANO Nº REV.

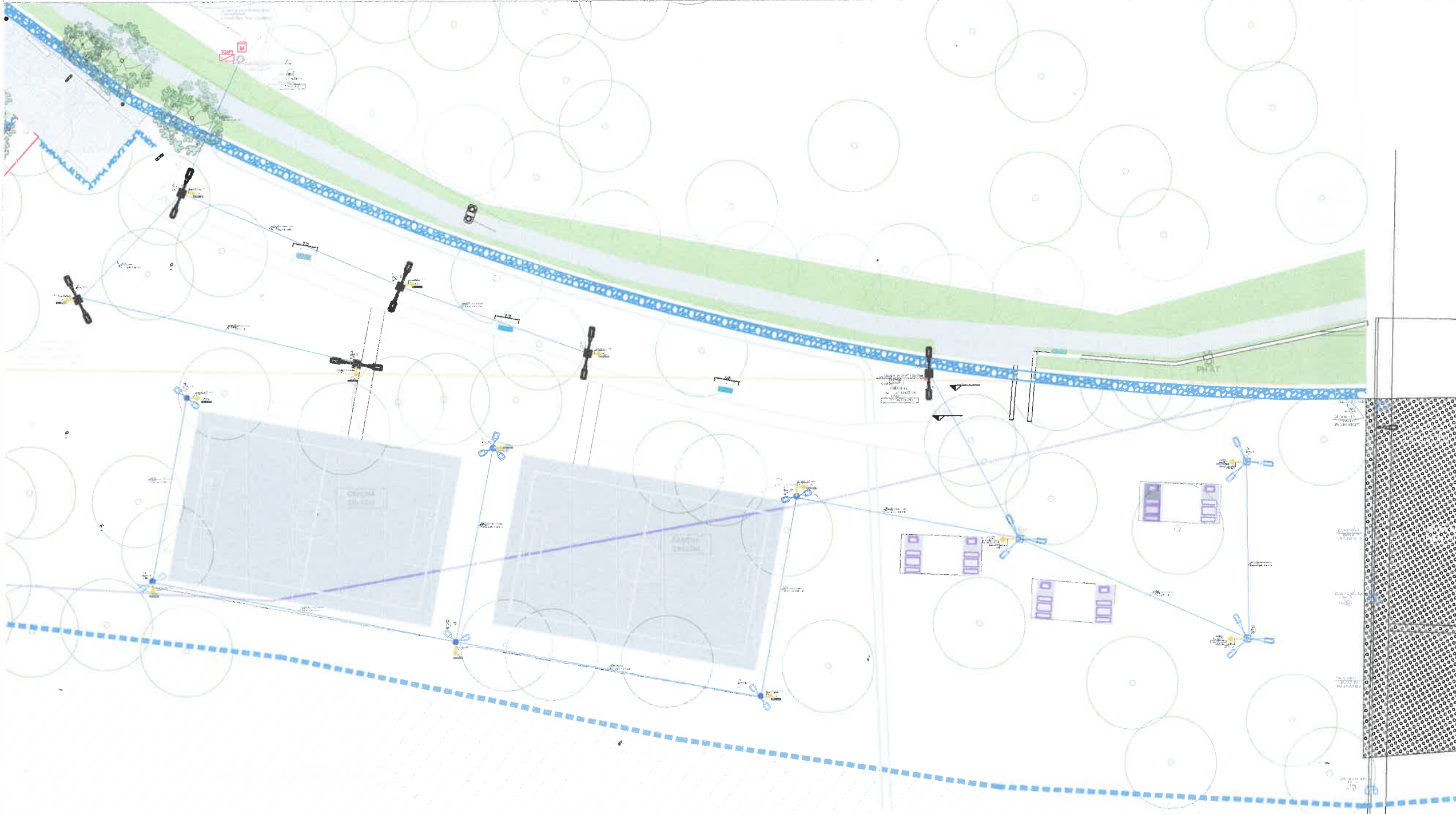

REFERENCIAS	
PROYECTO	
Poste de madera e instalar	19
Medidor monofase Parque Los Sauces	
Tubera de aluminio alumbrado publico	
Tuberia 3x25x1500mm BVAE 3/89	

LUMINARIAS		
CODIGO	ESPECIFICACION	REF.
T1	COLUMNA CON LUMINARIAS Modelo GILIGHT-DISUR h: 7,00m	[Diagrama]
T2	COLUMNA CON LUMINARIAS DOBLE K3 SIMPL E IGNS LIGHTING h: 5,00m	[Diagrama]
T3	COLUMNA CON LUMINARIAS DOBLE REFLECTORES h: 7,00m	[Diagrama]
T4	REFLECTORES (contenedor abajo del poste)	[Diagrama]
T5	COLUMNA CON LUMINARIAS TRIPLE REFLECTORES h: 7,00m	[Diagrama]

NOTAS

Toda documentación grafica se presenta a modo de ANTEPROYECTO, QUEDA A CARGO DEL CONTRATISTA EFECTUAR DOCUMENTACION EJECUTIVA Y APROBAR DICHS PLANOS EN ENTIDADES CORRESPONDIENTES.

PLANOS INDICAN EN FORMA ESQUEMATICA LA POSICION DE LOS ELEMENTOS Y COMPONENTES DE LA INSTALACION Y SON DE CARACTER ORIENTATIVO, LA UBICACION DEFINITIVA DE LOS MEDIOS SURGIRA DEL REPLANTEO EN OBRA Y A SER APROBADA POR LA INSPECCION.

QUEDA A CARGO DEL CONTRATISTA EL RELEVAMIENTO DE LO EXISTENTE, CALIBRO, DIMENSIONAMIENTO, VERIFICACION Y APROBACION POR PARTE DE LOS ENTES CORRESPONDIENTES DE LA DOCUMENTACION TECNICA.

QUEDA A CARGO DEL CONTRATISTA TODOS LOS TRAMITES CORRESPONDIENTES PARA EL PEDIDO Y UBICACION FAVORABLE Y DEFINITIVA DE MEDIDORES ANTE LOS ENTES CORRESPONDIENTES DEBIDO A LA FACTIBILIDAD EN EL MOMENTO DE REALIZAR LA OBRA, PREVIA APROBACION DE LA INSPECCION.

EL CONTRATISTA DEBERA REALIZAR TODOS LOS TRABAJOS NECESARIOS PARA QUE DICHA INSTALACION ESTE DE ACUERDO A NORMAS VIGENTES PARA APROBACION DE PLANOS Y DOCUMENTACION.

EL CONTRATISTA DEBERA REALIZAR TODOS LOS TRAMITES Y TRABAJOS NECESARIOS PARA LA CONEXION A RED, PREVIA VERIFICACION DE ACUERDO A REGULACION DE LA EMPRESA DISTRIBUIDORA Y EJECUTAR TODOS LOS TRABAJOS NECESARIOS PARA DEJAR FUNCIONANDO DICHA INSTALACION AL MOMENTO DE ENTREGA DE OBRA.

LA DOCUMENTACION TECNICA ELECTRICA REQUERIRA DEL VISTO BUENO DEL AREA DE ALUMBRADO PUBLICO DE LA MUNICIPALIDAD Y DEBERA TENER LAS CORRECCIONES CORRESPONDIENTES OBSERVADAS POR EL MISMO.

PLANOS DEBEN SER APROBADOS POR EL COLEGIO/CONSEJO CORRESPONDIENTE.

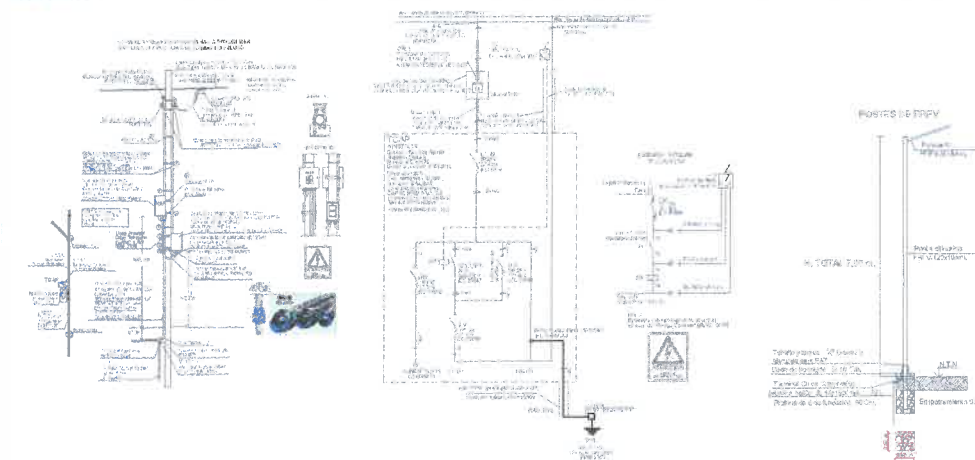

PLUACION DE COLUMNARIAS
 El poste de alumbrado a ser instalado debe ser instalado en un punto de acceso a la red pública de alumbrado público, con el fin de evitar problemas de conexión y mantenimiento. Se debe tener en cuenta la altura del poste y la altura de las luminarias, así como la ubicación de los reflectores y la altura de los cables de alimentación.

PLANILLA DE ANALISIS DE CARGAS

TABLERO MEDIDOR	CIRCUITO	SALIDAS	BOCAS CANT.	POT.UNIT.	TOMAS CANT.	POT.UNIT.	F.M. CANT.	HP	LONG. (m)	CARGA SIMULTANEA			CONDUCTOR CAIDA (A)	SECC. (mm ²)	LAD (MVA)	POTENCIA INSTALADA (W)	FS	FS	FS	POTENCIA SIMULTANEA (W)	DESTINO	OBS.
										R	S	T										
TC-AP1	1	1	3,00	180	-	-	-	-	300,00	2,45	-	-	0,84	16,0	59,0	540	-	-	-	540	L1-Luminarias triples	NUEVO
			5,00	120	-	-	-	-	-	-	-	-	16,0	59,0	600	-	-	-	600	L2-Luminarias dobles	NUEVO	
			5,00	120	-	-	-	-	-	-	-	-	16,0	59,0	600	-	-	-	600	L3-Reflectores dobles	NUEVO	
			1,00	180	-	-	-	-	-	-	-	-	25,0	59,0	180	-	-	-	180	L4-Reflectores triples	NUEVO	
		Sub Total	-	14	-	-	-	-	-	-	2,45	-	-	56,0	59,0	1920	-	-	1,00	1920	TC-AP1	NUEVO
Total	-	14	-	-	-	-	-	-	2,45	-	-	56,0	59,0	1920	-	-	1,00	1920	TC-AP1	NUEVO		

Agustina Rodríguez Virgil
AGUSTINA RODRIGUEZ VIRGIL
 SUBSECRETARIA DE UNIDAD DE PROYECTOS INTEGRALES
 MUNICIPALIDAD DE SALTA

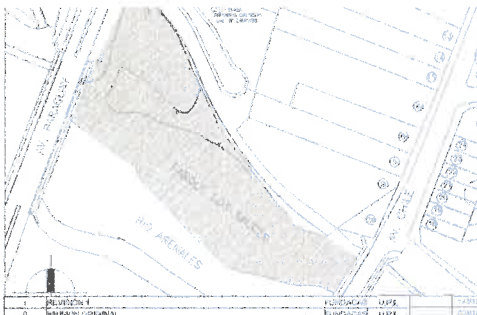

Salta MUNICIPALIDAD SECRETARIA DE OBRAS PUBLICAS

AREA: UNIDAD DE PROYECTOS INTEGRALES

OBRA: PARQUE LOS SAUCES - ETAPA 2

PLANO: INSTALACION ELECTRICA

ESCALA: -

00 WPH-01 01

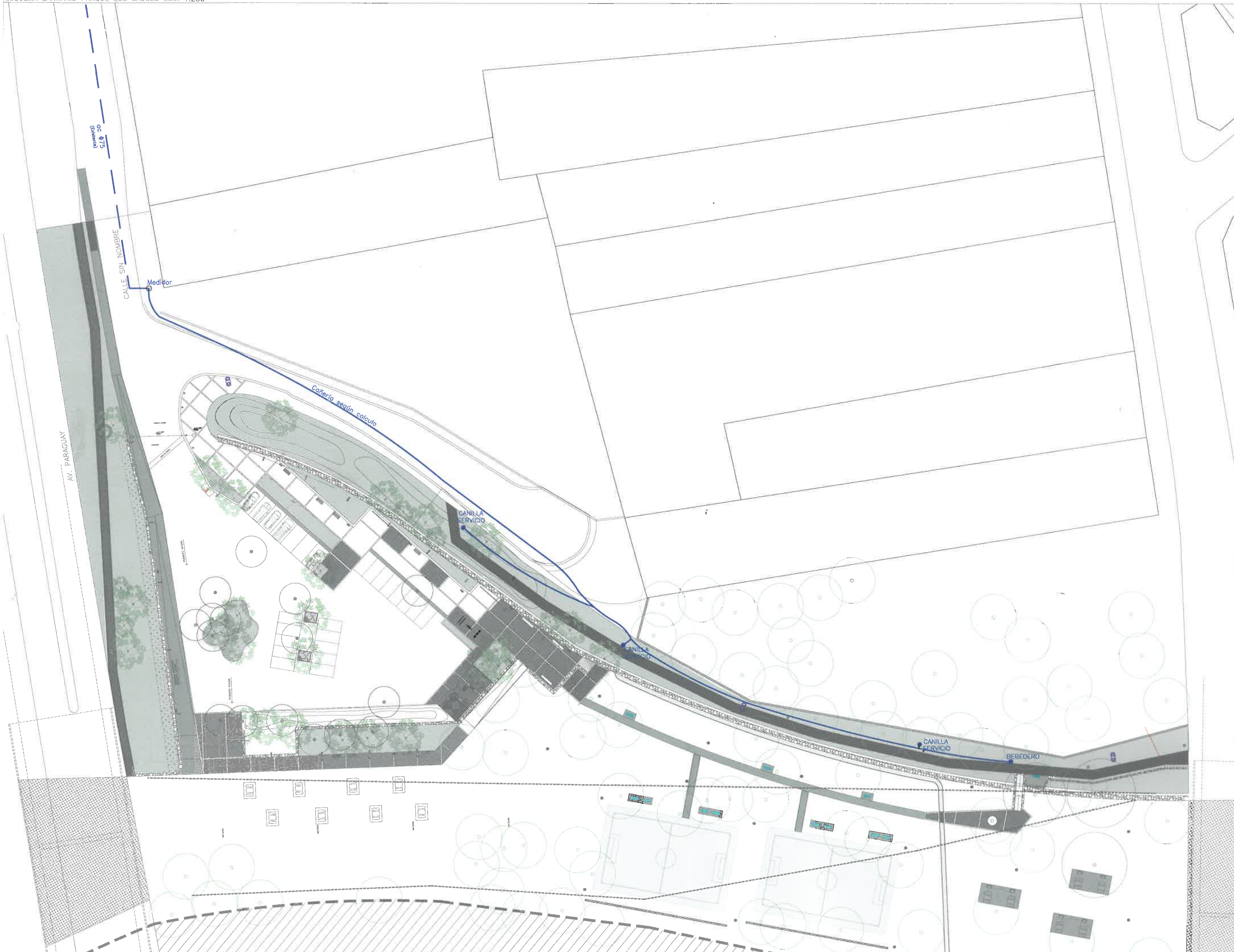

Agustina Rodríguez Virgil
Arq. AGUSTINA RODRIGUEZ VIRGIL
 SUBSECRETARÍA DE UNIDAD DE
 PROYECTOS INTEGRALES
 MUNICIPALIDAD DE SALTA

PROYECTO:	ESQUEMA SANITARIO	FECHA:	12/01/2020	ESCALA:	1:250
PROYECTISTA:	AGUSTINA RODRIGUEZ VIRGIL	AUTORIZADO:	AGUSTINA RODRIGUEZ VIRGIL	PROYECTISTA:	AGUSTINA RODRIGUEZ VIRGIL
AREA:	UNIDAD DE PROYECTOS INTEGRALES	SECRETARIA DE:	UNIDAD DE PROYECTOS INTEGRALES	SECRETARIA DE:	UNIDAD DE PROYECTOS INTEGRALES
UBICACION:	PARQUE LOS SAUCES - ETAPA 2	SECRETARIA DE:	UNIDAD DE PROYECTOS INTEGRALES	SECRETARIA DE:	UNIDAD DE PROYECTOS INTEGRALES
PLANO:	PLANO ESQUEMA SANITARIO	SECRETARIA DE:	UNIDAD DE PROYECTOS INTEGRALES	SECRETARIA DE:	UNIDAD DE PROYECTOS INTEGRALES