

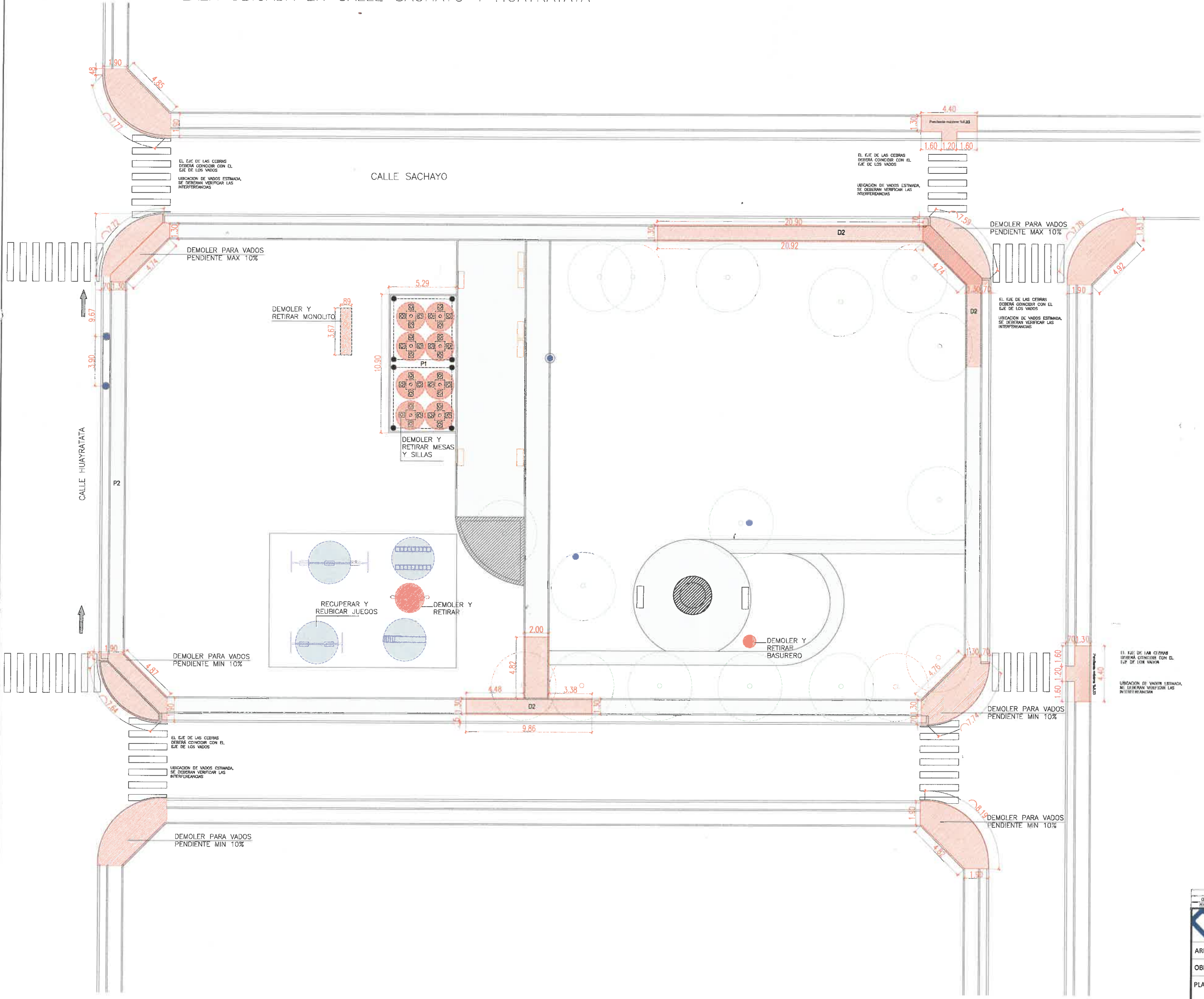

PLANO DEMOLICIÓN PLAZA UBICADA EN CALLE SACHAYO Y HUAYRATATA



REFERENCIAS		
DEMOLICIONES		
REF.	CODIGO	ESPECIFICACION
D2		SOLIDADO ADOQUIN EXISTENTE A DEMOLER
		DEMOLER Y RETIRAR
		RETIRAR-REUBICAR

SOLDADOS		
REF.	CODIGO	ESPECIFICACION
		CAMINERIA EXISTENTE

EQUIPAMIENTO		
REF.	CODIGO	ESPECIFICACION
		BANCOS EXISTENTES
		LUMINARIA EXISTENTE
		CANTEROS
		BASURERO EXISTENTE

NOTAS

- TODA DOCUMENTACION GRAFICA SE PRESENTA A MODO DE ANTEPROYECTO, QUEDA A CARGO DEL CONTRATISTA EFECTUAR DOCUMENTACION EJECUTIVA Y APROBAR DICHS PLANOS EN ENTIDADES CORRESPONDIENTES.
- TODAS LAS MEDIDAS SE VERIFICARAN EN OBRA.
- DEMOLICION DE VADOS CORROBORAR DIMENSIONES CON TRANSITO
- EN EL CASO DE ENCONTRARSE CASILLAS DE AGUAS DEL NORTE- GASNOR, DAR AVISO A DICHA ENTIDAD PREVIO A LA EJECUCION DE TAREAS EN LA ZONA, RESPETANDO SU RADIO DE INTERFERENCIA.
- EL CONTRATISTA DEBERA REALIZAR TODOS LOS TRABAJOS NECESARIOS PARA QUE DICHA INSTALACION ESTE DE ACUERDO A NORMAS VIGENTES PARA APROBACION DE PLANOS Y DOCUMENTACION.
- VER EN PLANO DE ANTEPROYECTO LA REUBICACION DE LOS JUEGOS INFANTILES
- PLANOS INDICAN EN FORMA ESQUEMATICA LA POSICION DE LOS ELEMENTOS Y COMPONENTES DE LA INSTALACION Y SON DE CARACTER ORIENTATIVOS LA UBICACION DEFINITIVA DE LOS MISMOS SURGIRA DEL REPLANTEO EN OBRA Y A SER APROBADA POR LA INSPECCION
- VER EN PLANO DE ANTEPROYECTO LA REUBICACION DE LOS JUEGOS INFANTILES
- PLANOS DEBEN SER APROBADOS POR EL COLEGIO/CONSEJO CORRESPONDIENTE
- EL SECTOR P1 DEMOLER Y RETIRAR PISO Y BANCOS EXISTENTES. DEJAR COLUMNAS Y ESTRUCTURA DE PERGOLAS. DEMOLER CORDONES Y VEREDAS EXISTENTES PARA VADOS EL EJE DE LAS CEBRAS DEBERA COINCIDIR CON EL EJE DE LOS VADOS. RETIRAR, RECUPERAR Y REUBICAR JUEGOS PARA NIÑOS
- QUEDA BAJO LA DIRECTA Y EXCLUSIVA RESPONSABILIDAD DEL CONTRATISTA LA ADOPCION DE TODOS LOS RECAUDOS TENDIENTES A ASEGURAR LA PREVENCIÓN DE ACCIDENTES QUE COMO CONSECUENCIA DEL TRABAJO PUDIERAN ACAECER AL PERSONAL DE LA OBRA Y/O TERCEROS Y/O TRANSEANTES. QUEDAN INCLUIDAS ENTRE LAS OBLIGACIONES DEL CONTRATISTA, EL CUIDADO DE TODOS LOS ELEMENTOS, CAJAS, MEDIDORES, CAÑERIAS, CABLES, ETC. CORRESPONDIENTE A LOS SERVICIOS DE AGUA CORRIENTE, TELEFONOS, ENERGIA ELECTRICA, GAS, ETC., EXISTENTES.

0	EMISION ORIGINAL				
REV	DESCRIPCION	FECHA	ELABORADO	COMPROBADO	REVISADO

**Salta** MUNICIPALIDAD SECRETARIA DE OBRAS PÚBLICAS  
 AREA: UNIDAD DE PROYECTOS INTEGRALES  
 OBRA: RECONDICIONAMIENTO ESPACIOS VERDES  
 PLANO: DEMOLICION DE PLAZA UBICADA EN CALLE SACHAYO Y HUAYRATATA  
 Ara. AGUSTINA RODRIGUEZ VIRGIL, SUBSECRETARIA DE UNIDAD DE PROYECTOS INTEGRALES  
 ESCALA: 5/E  
 74 UPI-ARQ-02\_0  
 RIBRO-PLANO 1º

PLANO ANTEPROYECTO PLAZA UBICADA EN CALLE SACHAYO Y HUAYRATATA – ESC: 1:200

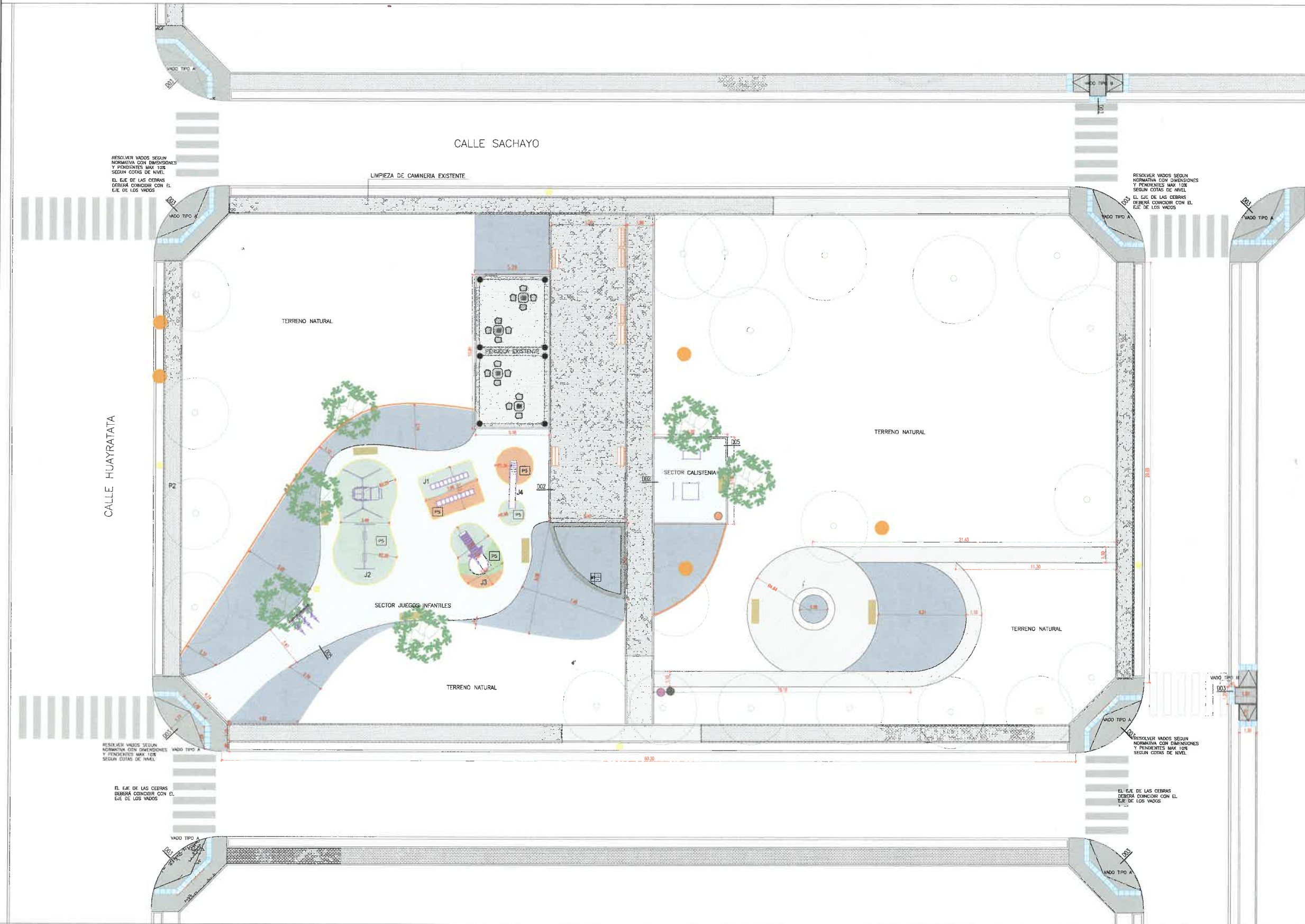

REFERENCIAS		NOTAS	
<b>PISOS MATERIALIDAD</b> CODIGO ESPECIFICACION REF. P1 SOLADO EXISTENTE P2 SOLADO ADQUIN EXISTENTE P3 SOLADO HORMIGON FRATASADO P4 SOLADO ADQUIN EXISTENTE A REPARAR P5 CAUCHO (PROVISTO POR LA MUNICIPALIDAD) P6 ADQUIN IGUAL AL EXISTENTE P7 SOLADO PODOCTIL DE PREVENION P8 PASAJISMO (VER PLANO PASAJISMO)		<b>NOTAS</b> TODA DOCUMENTACION GRAFICA SE PRESENTA A MODO DE ANTEPROYECTO, QUEDA A CARGO DEL CONTRATISTA EFECTUAR DOCUMENTACION EJECUTIVA Y APROBAR DICHA PLANOS EN ENTIDADES CORRESPONDIENTES. TODAS LAS MEDIDAS SE VERIFICAN EN OBRA. EN EL CASO DE ENCONTRARSE CASILLAS DE AGUAS DEL NORTE- OESTE, DAR ABREO A DUNA ENTADA FRENO A LA EJECUCION DE TAREAS EN LA ZONA, RESPETANDO SU RADIO DE INTERFERENCIA. VERIFICAR PENDIENTE VEREDA 1% / 1.5% SE DEBERA REALIZAR PLANO DE ALTIMETRIA, RELEVAMIENTO METRICO Y EJECUTAR OBRA SEGUN CODIGO DE EDIFICACION RESOLVER VADOS SEGUN NORMATIVA CON DIMENSIONES Y PENDIENTES MAX 10% / 8,33%, SEGUN COTAS DE NIVEL- SE DEBERA DEJAR UN RADIO LIBRE DE 1.50MTS EN LLEGADA A VEREDA VERIFICAR CON AREA TRANSITO: PINTURA DE SENDAS PEATONALES, PARADAS DE COLECTIVO, DEMOLICION Y RELEVAMIENTO DE VADOS DE ACCESIBILIDAD, CON SU CRUCE CORRESPONDIENTE (PROPONER VADOS SEGUN NORMATIVA) SE DEBERA CONTACTAR CON EL AREA DE AMBIENTE PARA LA PLANTACION DE ARBOLADO Y VEGETACION VER DETALLE DE BANCOS/ MESAS DE AGREZ/ BEBEDERO EN PLANOS DE DETALLES EL SOLADO DE ADQUIN EXISTENTE SE ENCUENTRA COBERTO POR TIERRA Y VEGETACION SECA. SE REALIZARA LA LIMPIEZA Y EL RETIRO DE MATERIAL SUPERFICIAL PARA DEJARLO VISIBLE Y EN CONDICIONES DE USO. EL MISMO ESTA MARCADO EN RECTANGULOS DE TRAZO ROJO QUEDA BAJO LA DIRECTA Y EXCLUSIVA RESPONSABILIDAD DEL CONTRATISTA LA ADOPCION DE TODOS LOS RECAUDOS TENDIENTES A ASEGURAR LA PREVENION DE ACCIDENTES QUE COMO CONSECUENCIA DEL TRABAJO PUDIERAN ADEECER AL PERSONAL DE LA OBRA Y/O TERCEROS Y/O TRANSEUNTES. QUEDAN INCLUIDAS ENTRE LAS OBLIGACIONES DEL CONTRATISTA, EL CUIDADO DE TODOS LOS ELEMENTOS, CAJAS, MEDIDORES, CATERIAS, CABLES, ETC. CORRESPONDIENTE A LOS SERVICIOS DE AGUA CORRIENTE, TELEFONOS, ENERGIA ELECTRICA, GAS, ETC., EXISTENTES. SE DEBERA REALIZAR EL CONTRAPISO BAJO CAUCHO SIENDO ESPECIFICACIONES TECNICAS DE LA MEMORIA PARA QUE LA SECRETARIA DE MEDIO AMBIENTE COLOQUE EL SOLADO DE CAUCHO CORRESPONDIENTE.	
<b>MUROS</b> REF. CODIGO ESPECIFICACION M1 MAMPUESTA EXISTENTE M3 FLEJE BORDURA DE PLASTICO			
<b>EQUIPAMIENTO</b> REF. CODIGO ESPECIFICACION B1 BARREROS A COLOCAR L1 LUMINARIA EXISTENTE B2 BEBEDERO C1 CARTELERIA S1 CANILLA DE SERVICIO B3 BANCO EXISTENTE B4 BANCO NUEVO DE HORMIGON SIN RESPALDO			
<b>JUEGOS INFANTILES</b> ESPECIFICACION CODIGO REF. TOBOGAN WILD (NUEVO) J3 PASAMANOS A RECUPERAR J1 HAMACAS A RECUPERAR J2 TOBOGAN A RECUPERAR J4 HAMACA PARA SILLA DE RUEDAS (NUEVO) J5			
<b>JUEGOS SALUDABLES</b> ESPECIFICACION CODIGO REF. HACK MINI CALISTENIA D1 BANCO ABDOMINALES MIXTO D2			
<b>TERMINACION COLOR SOLADOS</b> CODIGO ESPECIFICACION REF. 1 CAUCHO 1 2 CAUCHO 2 3 CAUCHO 3			
<b>ARBOLADOS</b> ESPECIFICACION REF. RELEVAMIENTO EXISTENTE ARBOL. A COLOCAR SEGUN AMBIENTE			

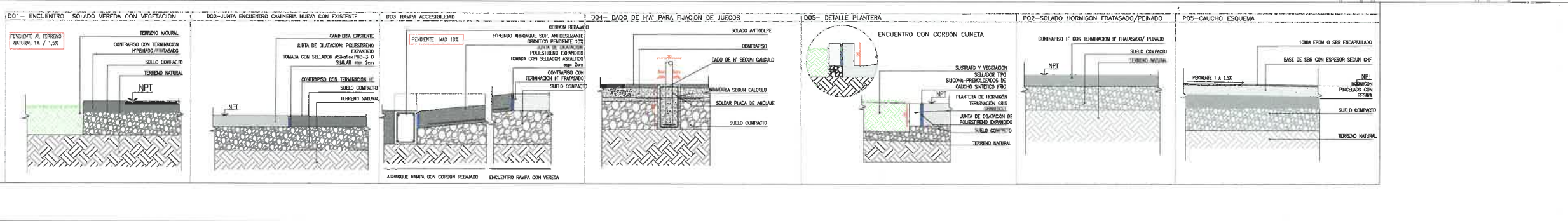
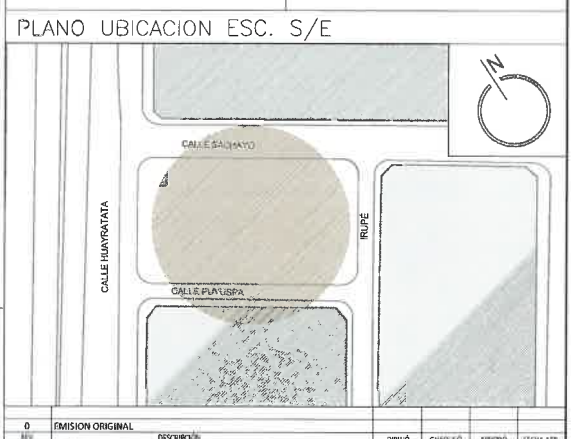

SECRETARIA DE OBRAS PUBLICAS  
 AREA: UNIDAD DE PROYECTOS INTEGRALES  
 OBRA: PUESTA EN VALOR PLAZA UBICADA EN CALLE SACHAYO Y HUAYRATATA  
 PLANO: ANTEPROYECTO PLAZA CALLE SACHAYO Y HUAYRATATA  
 Arq. AGUSTINA RODRIGUEZ VIRGO  
 SUBSECRETARIA DE UNIDAD DE PROYECTOS INTEGRALES  
 ESCALA: 1:200  
 UPL-ARQ-02\_0

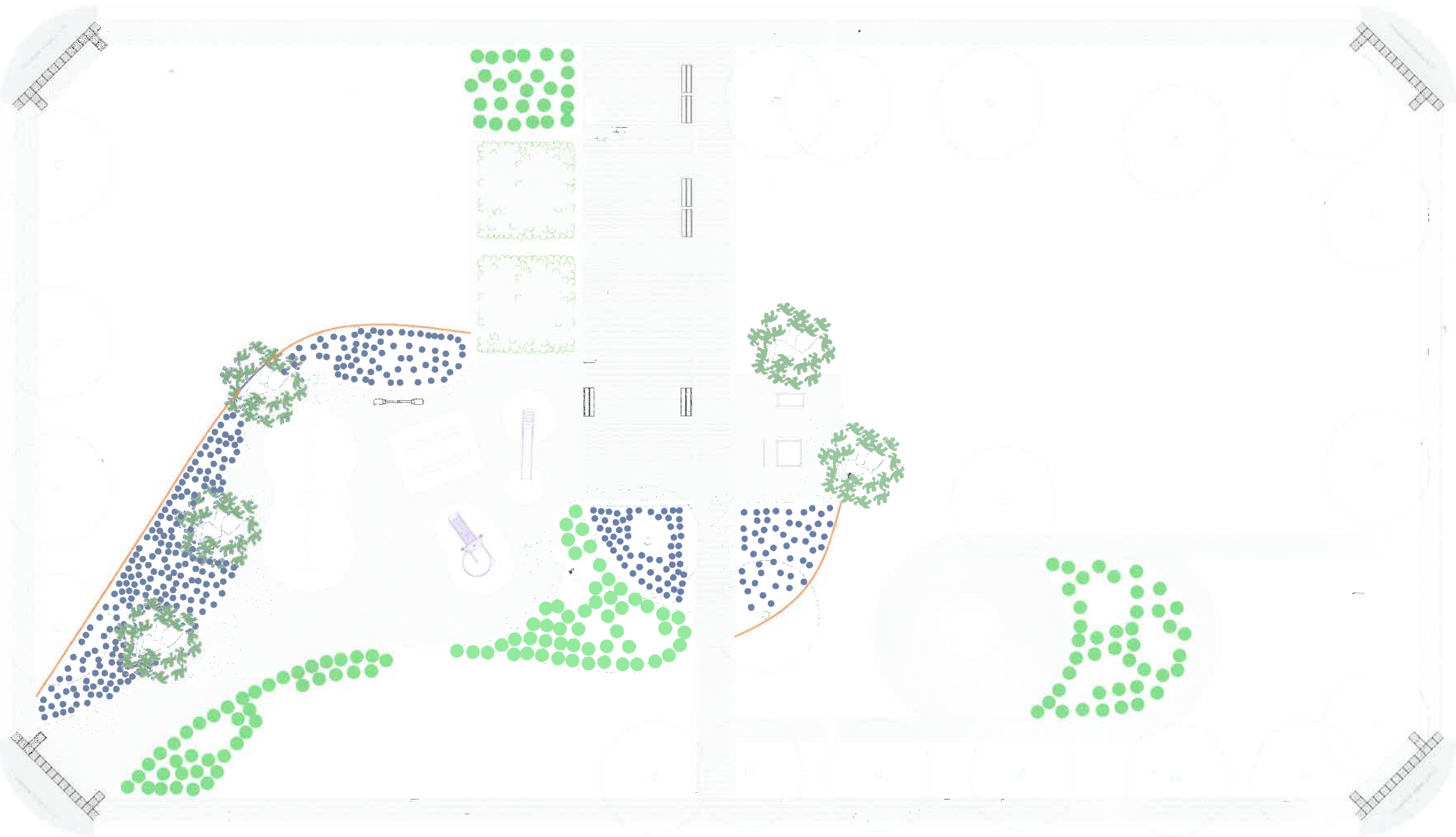

REFERENCIAS VEGETACION		
CANT.	ESPECIFICACION	REF.
165	STIPA	
21	SALVIA LEUCANTA	
389	VINCA VERDE	

- NOTAS**
- TODA DOCUMENTACION GRAFICA SE PRESENTA A MODO DE ANTEPROYECTO, QUEDA A CARGO DEL CONTRATISTA EFECTUAR DOCUMENTACION EJECUTIVA Y APROBAR DICHS PLANOS EN ENTIDADES CORRESPONDIENTES.
  - ARBOLADO - PLANTACION DE LOS MISMOS SE REALIZARA SEGUN LO INDICADO POR AMBIENTE- DISTANCIA MINIMA 7MTS ARBOLES GRANDES Y 5MTS ARBOLES CHICOS
  - LA PLANTACION DE LA VEGETACION Y ARBOLADO DEBERA SER REALIZADA CON PERSONAL FORMADO PARA DICHA TAREA
  - VER REQUISITOS EN PLIEGO
  - PREVIO A LA PLANTACION, LA PRESENTACION DE LAS PLANTAS DEBERA SER APROBADA POR EL AREA DE AMBIENTE Y UNIDAD DE PROYECTOS INTEGRALES
  - LAS PLANTAS DEBERAN TENER UN DESARROLLO FOLIAR CORRESPONDIENTE A UNA PLANTA ADULTA Y LOS ARBOLES NO DEBERAN TENER UNA ALTURA MENOR A LOS 2 MTS

*Arq. Agustina Rodríguez Virgil*  
 Arq. AGUSTINA RODRIGUEZ VIRGIL  
 SUBSECRETARIA DE UNIDAD DE PROYECTOS INTEGRALES  
 MUNICIPALIDAD DE SALTA

0	EMPLAQUE ORIGINAL	DESCRIPCION	ISS.	DESIG.	QUEJOS	APROB.	FECHA

**Salta** MUNICIPALIDAD | SECRETARIA DE OBRAS PUBLICAS  
 INTENDENTE: DR. JORGE M. EMILIANO DURAN  
 SECRETARIO: ARQ. GASTON VIOLA  
 SUBSECRETARIO: ARQ. AGUSTINA RODRIGUEZ

AREA: UNIDAD DE PROYECTOS INTEGRALES  
 OBRA: REACONDICIONAMIENTO ESPACIOS VERDES  
 PLANO: DEMOLICION  
 ESCALA: S/E

74 UPI-ARQ-00 0  
 OBRA N° RUBRO- PLANO N° REV.

MATERIALES  
 CUERPO Y SEPARADOR HORIZONTAL DE PLANCHUELA DE HIERRO DE 4" x 5/16" Y PINTURA EN POLVO TERMO CONVERTIBLE  
 POLESTER GRIS GRATO

MEDIDAS  
 4" x 5/16"

COLOCACION  
 EMPOTRADO EN DADO DE HORMIGON ARMADO

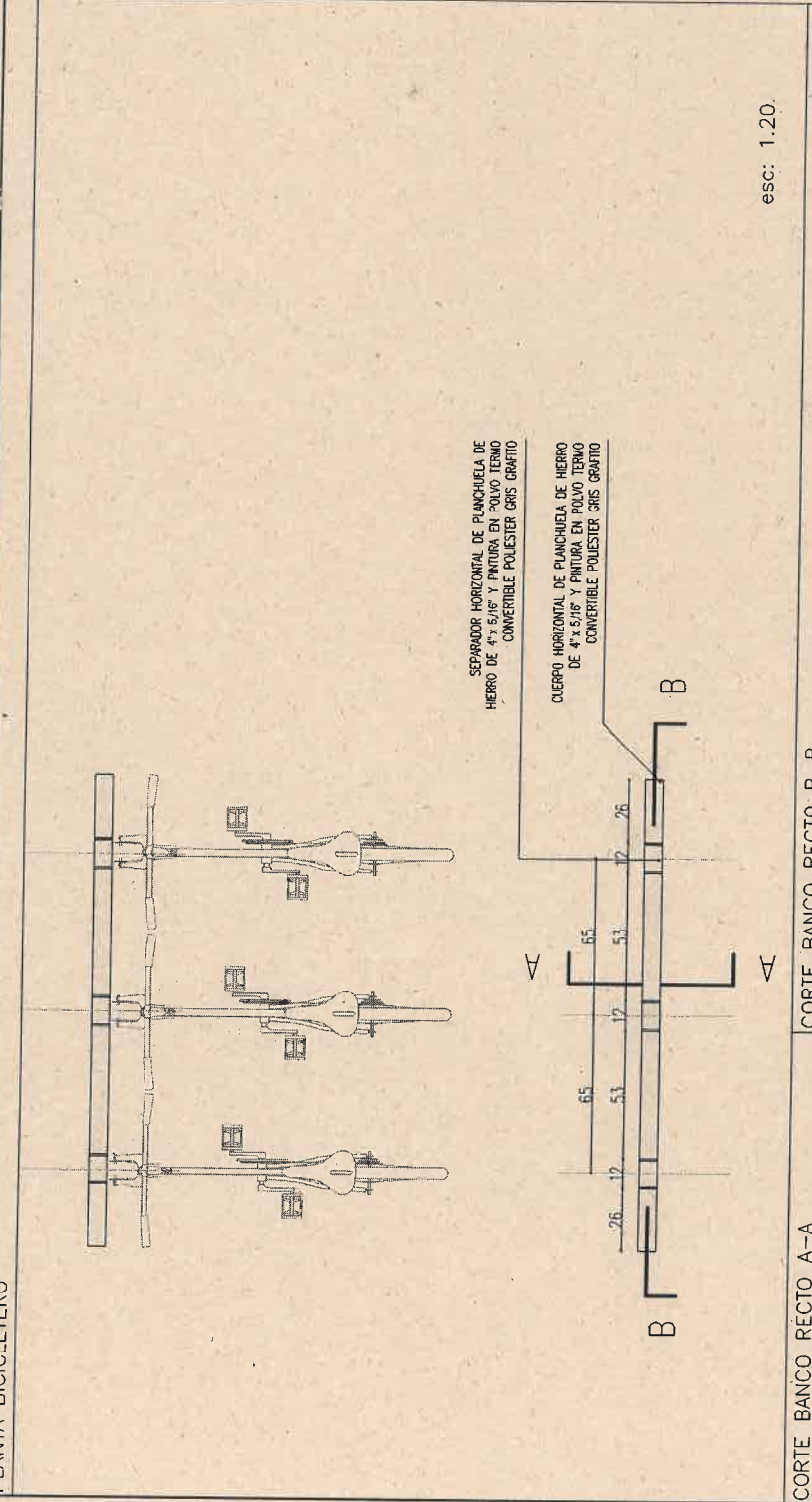

SEPARADOR HORIZONTAL DE PLANCHUELA DE HIERRO DE 4" x 5/16" Y PINTURA EN POLVO TERMO CONVERTIBLE POLESTER GRIS GRATO

SEPARADOR HORIZONTAL DE PLANCHUELA DE HIERRO DE 4" x 5/16" Y PINTURA EN POLVO TERMO CONVERTIBLE POLESTER GRIS GRATO

SEPARADOR HORIZONTAL DE PLANCHUELA DE HIERRO DE 4" x 5/16" Y PINTURA EN POLVO TERMO CONVERTIBLE POLESTER GRIS GRATO

CUERPO HORIZONTAL DE PLANCHUELA DE HIERRO DE 4" x 5/16" Y PINTURA EN POLVO TERMO CONVERTIBLE POLESTER GRIS GRATO

Arq. AGUSTINA RODRIGUEZ VIRGIL  
 SUBSECRETARIA DE UNIDAD DE PROYECTOS INTEGRALES  
 MUNICIPALIDAD DE SALTA



**Salta** MUNICIPALIDAD

SECRETARIA DE OBRAS PUBLICAS

UNIDAD DE PROYECTOS INTEGRALES

OBRA: PUESTA EN VALOR PLAZA EN CALLE SACHAYO Y HUAYRATATA

PLANO: DETALLE BICICLETERO

ESCALA: 1:20

74 UPI-DET-02\_0

CESTO DE BASURA

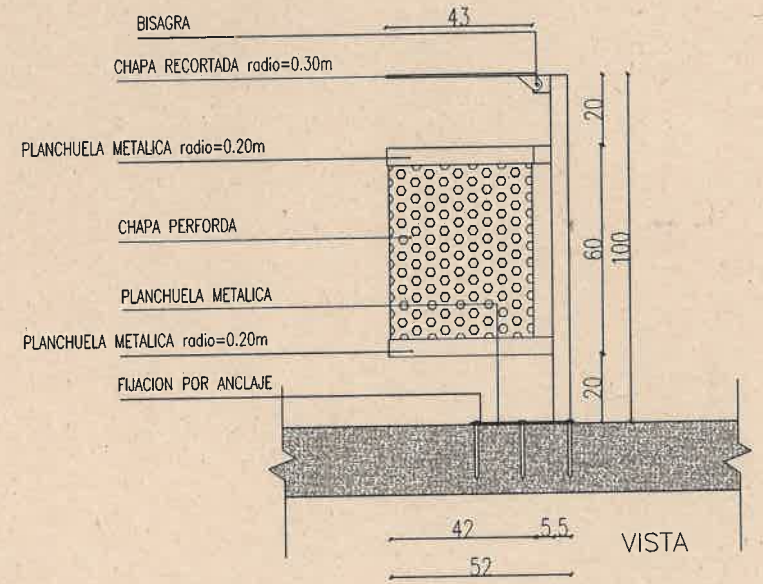
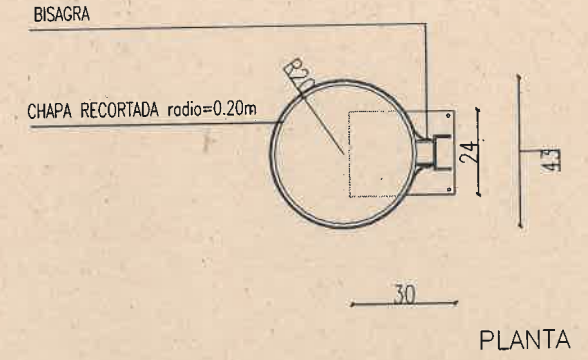

- MATERIALES**
- ESTRUCTURA: CHAPA CON ENVOLVENTE CHAPA PERFORADA CON PINTURA DE ESMALTE SINTETICO 3 EN 1 COLOR GRIS SATINADO
  - MEDIDAS  
 RADIO= 60CM  
 ALTURA= 1.20M
  - COLOCACION  
 FIJADO CON ANCLAJES Y PLANCHUELA SOBRE SOLADO EXISTENTE

0	EMISION ORIGINAL	AR	AR	14/04/25
REV	DISOLUCION	OSBIO	OSBIO	10/04/25

**Salta** MUNICIPALIDAD

SECRETARIA DE OBRAS PUBLICAS

UNIDAD DE PROYECTOS INTEGRALES

OBRA: PUESTA EN VALOR PLAZA EN CALLE SACHAYO Y HUAYRATATA

PLANO: DETALLE BASURERO

ESCALA: 1:20

74 UPI-DET-02\_0

Arq. AGUSTINA RODRIGUEZ VIRGIL  
 SUBSECRETARIA DE UNIDAD DE PROYECTOS INTEGRALES  
 MUNICIPALIDAD DE SALTA

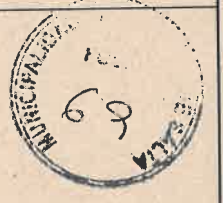



CANILLA SERVICIO  
BEBEDERO  
Cañería según calculo

CONEXIÓN EXISTENTE  
(Ver Prefactibilidad)

	<b>SECRETARÍA DE OBRAS PÚBLICAS</b>	<small>INTENDENTE: DR. JORGE M. EMILIANO DURAND SECRETARIO: ARQ. GASTÓN VIOLA SUBSECRETARIO: ANQ. AGUSTINA RODRIGUEZ</small>
AREA:	UNIDAD DE PROYECTOS INTEGRALES	
OBRA:	PUESTA EN VALOR PLAZA UBICADA EN CALLE SACHAYO Y HUAYRATATA	
PLANO:	PLANO ESQUEMATICO INSTALACION SANITARIA	ESCALA: 1:200
	74 UPI-IS-01	0
	<small>OBRA N°</small>	<small>RUBRO - PLANO N°</small>