

JUEGOS
INFANTILES
EXISTENTES

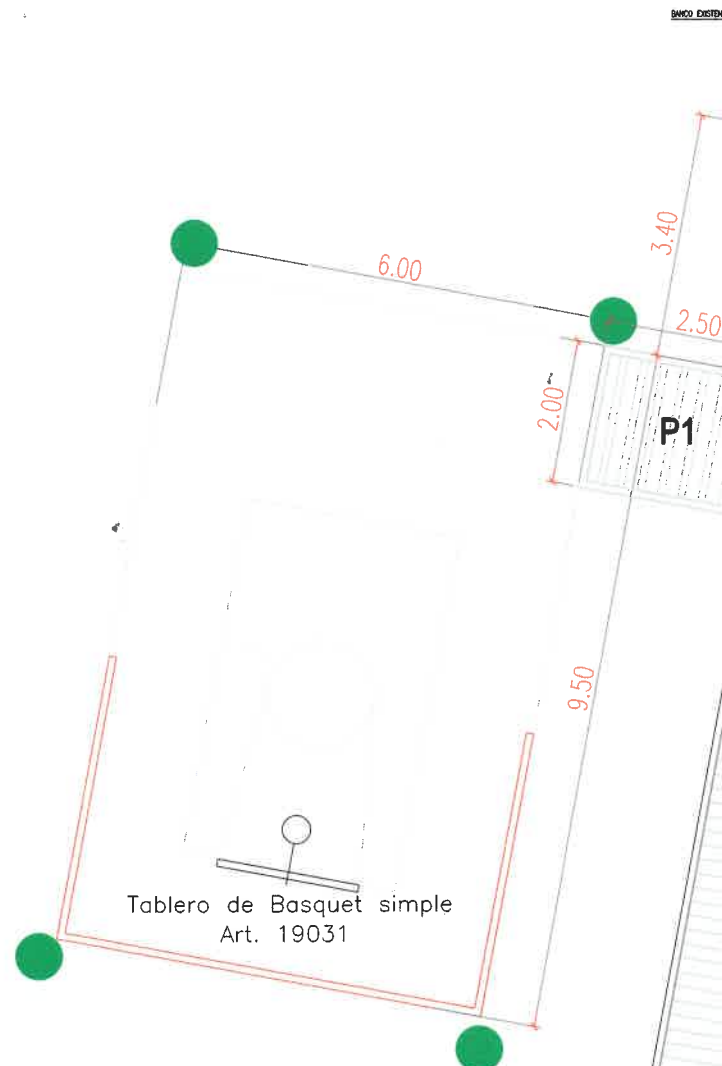

REFERENCIAS		
PISOS MATERIALIDAD		
CODIGO	ESPECIFICACION	REF.
P1	SOLADO HORMIGON PEINADO	
EQUIPAMIENTO URBANO		
ESPECIFICACION		
●	LUMINARIA NUEVA	
●	LUMINARIA EXISTENTE	
NOTAS		
TODA DOCUMENTACION GRAFICA SE PRESENTA A MODO DE ANTEPROYECTO, QUEDA A CARGO DEL CONTRATISTA EFECTUAR DOCUMENTACION EJECUTIVA Y APROBAR DICHOS PLANOS EN ENTIDADES CORRESPONDIENTES.		
TODAS LAS MEDIDAS SE VERIFICARAN EN OBRA.		
EN EL CASO DE ENCONTRARSE CASILLAS DE AGUAS DEL NORTE- GASNOR, DAR AVISO A DICHA ENTIDAD PREVIO A LA EJECUCION DE TAREAS EN LA ZONA, RESPETANDO SU RADIO DE INTERFERENCIA.		
SE DEBRA REALIZAR PLANO DE ALTIMETRIA, RELEVAMIENTO METRICO Y EJECUTAR OBRA SEGUN CODIGO DE EDIFICACION		
RESOLVER VADOS SEGUN NORMATIVA CON DIMENSIONES Y PENDIENTES MAX 10% / 8,33%, SEGUN COTAS DE NIVEL- SE DEBERA DEJAR UN RADIO LIBRE DE 1.50MTS EN LLEGADA A VEREDA		
VER DETALLE DE CANCHA DE BASQUET		
QUEDA BAJO LA DIRECTA Y EXCLUSIVA RESPONSABILIDAD DEL CONTRATISTA LA ADOPCION DE TODOS LOS RECAUDOS TENDIENTES A ASEGURAR LA PREVENCIÓN DE ACCIDENTES QUE COMO CONSECUENCIA DEL TRABAJO PUDIERAN ACAECER AL PERSONAL DE LA OBRA Y/O TERCEROS Y/O TRANSEONTES. QUEDAN INCLUIDAS ENTRE LAS OBLIGACIONES DEL CONTRATISTA, EL CUIDADO DE TODOS LOS ELEMENTOS, CAJAS, MEDIDORES, CAÑERIAS, CABLES, ETC. CORRESPONDIENTE A LOS SERVICIOS DE AGUA CORRIENTE, TELÉFONOS, ENERGÍA ELÉCTRICA, GAS, ETC., EXISTENTES.		

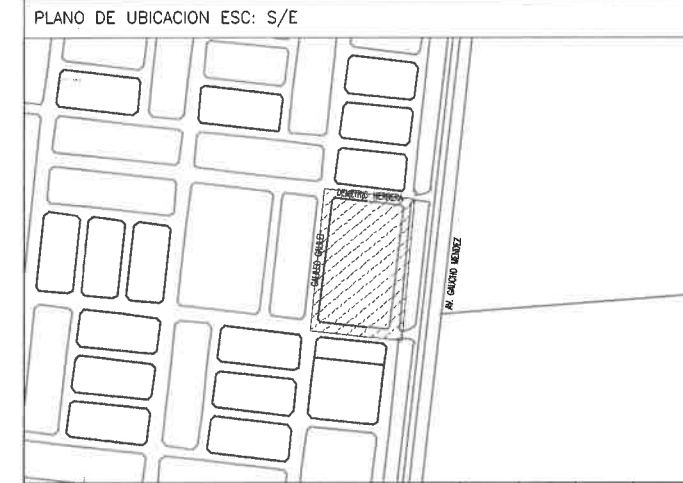

REV.	DESCRIPCION	DIBUJO	CHEQUEO	APROBADO	FECHA
1	MODIFICACIONES INDICADAS AREA DE INSPECCION LUEGO A VISITA DE OBRA	G.E.C	A.A.		23-10-25
0	EMISION ORIGINAL	A.A.	A.A.		

Salta MUNICIPALIDAD SECRETARÍA DE OBRAS PÚBLICAS

INTENDENTE: DR. J. EMILIANO DURAND
SECRETARIO: ING. GASTÓN VIOLA
SUBSECRETARIO: AYO PABLO SANCHEZ

AREA: UNIDAD PROYECTOS INTEGRALES

OBRA: 87-ANTEPROYECTO-AMPLIACION_GUILLERMO_SEVILLA

PLANO: ANTEPROYECTO

ESCALA: 1:100

87 UPH-ARQ-01 1
OBRA Nº RUBRO - PLANO Nº

AG. AGUSTIN HERRERA SUAREZ
DIR. GRAL. DE PROYECTOS INTEGRALES
SECRETARIA DE OBRAS PUBLICAS
MUNICIPALIDAD DE SALTA

PLANTA CANCHA BASQUET – ESC. 1:50

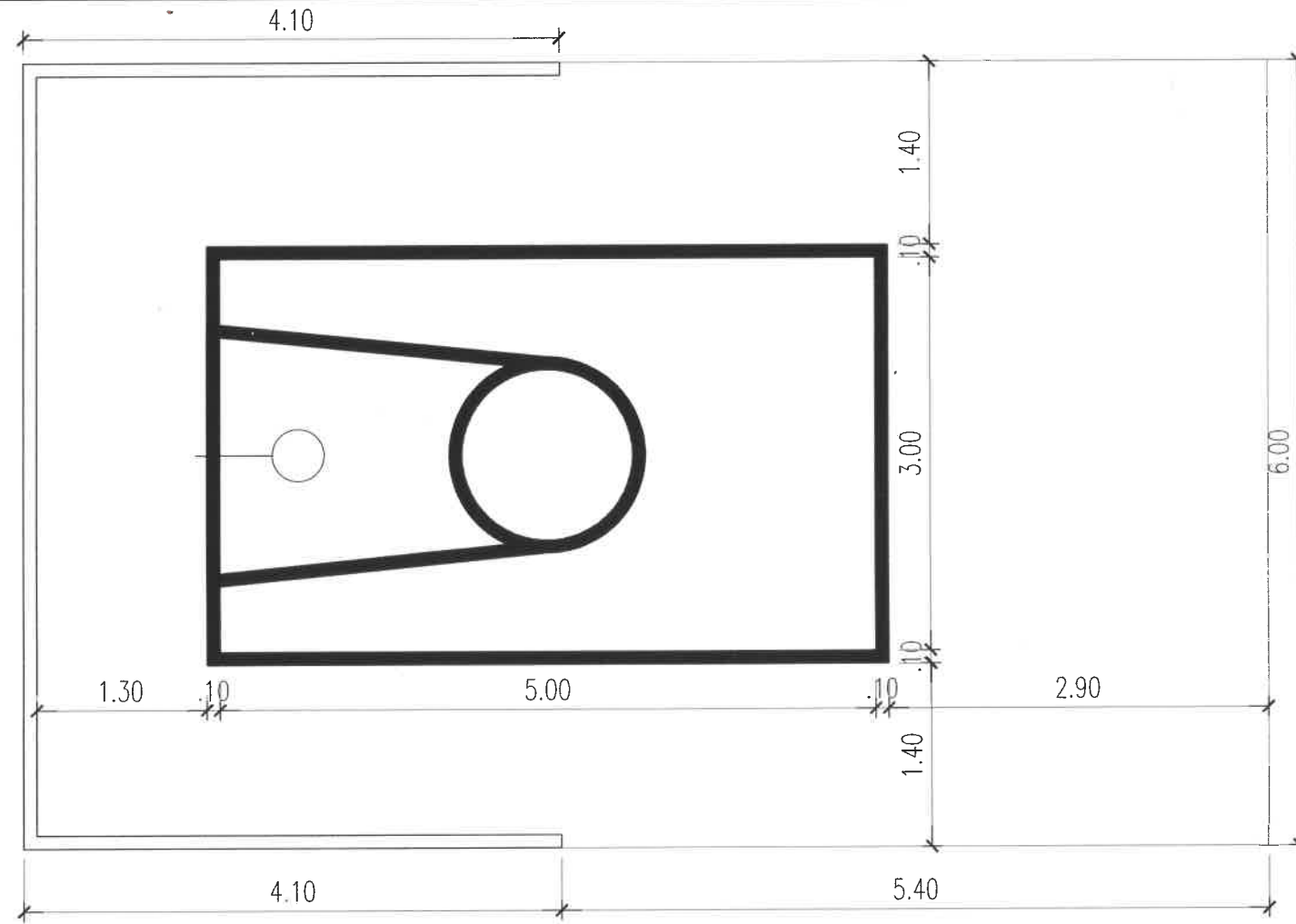

NOTAS

SE DEBERÁ VERIFICAR Y CORROBORAR LA ESTRUCTURA DEL PARAPELOTA, CONTANDO CON LOS PLANOS APROBADOS CON LAS ENTIDADES CORRESPONDIENTES ANTES DE SU EJECUCIÓN.



RENDER ILUSTRATIVO



VISTA FRONTAL – ESC. 1:50

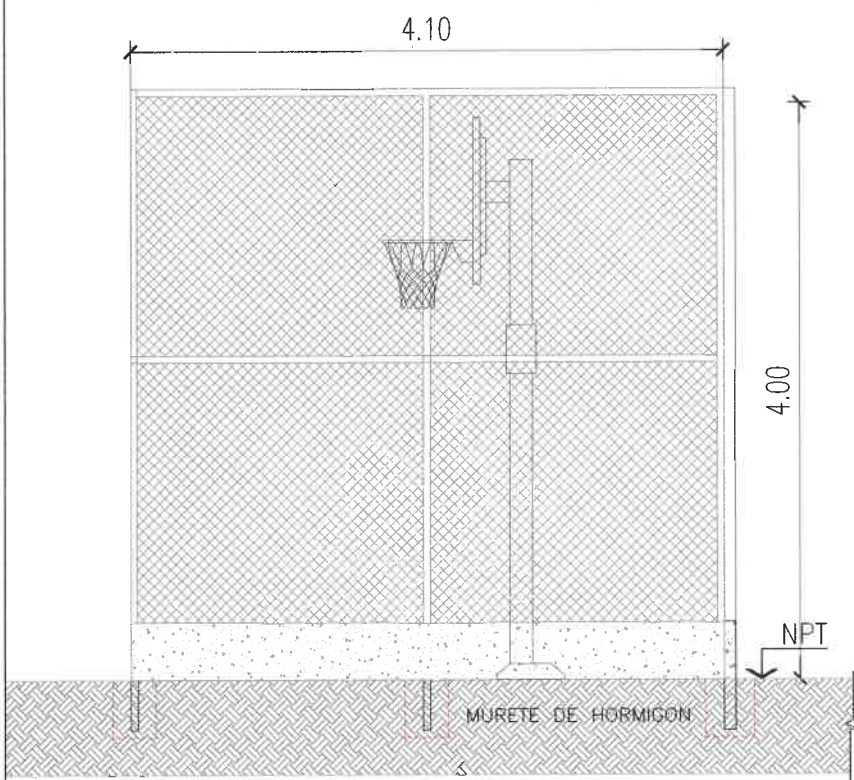

DETALLE REJA PARA PELOTAS – ESC. 1:50

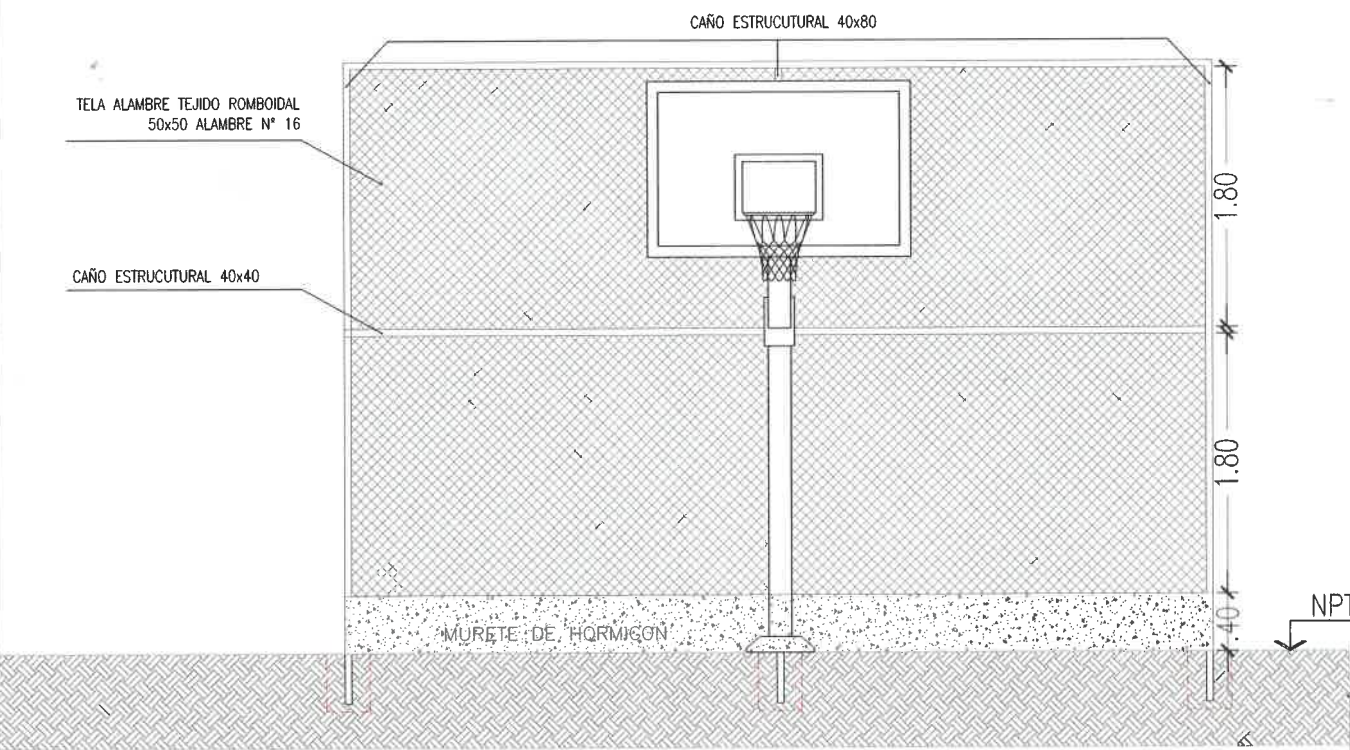

REV	DESCRIPCIÓN	ELABORADO	REVISADO	APROBADO	FECHA
1	MODIFICACIONES INDICADAS AREA DE INSPECCION LUEGO A VISITA DE OBRA	G.E.C	AA	AA	23-10-20
0	EMISION ORIGINAL	AA	AA	AA	

Salta MUNICIPALIDAD SECRETARÍA DE OBRAS PÚBLICAS
 INTENDENTE: DR. M. EMILIANO DURANU
 SECRETARIO: ANGELOSTON VIDIA
 SUBSECRETARIO: DR. PABLO SANDOZ
 AREA: UNIDAD DE PROYECTOS INTEGRALES
 OBRA: REACONDICIONAMIENTO PLAZA GUILLERO SEVILLA
 PLANO: DETALLE PARA PELOTA CANCHA DE BASQUET
 ARCHIVO: 07-01-2020
 PROYECTO: REACONDICIONAMIENTO PLAZA GUILLERO SEVILLA
 SUBSECRETARIA DE OBRAS PÚBLICAS
 MUNICIPALIDAD DE SALTA



JUEGOS
INFANTILES
EXISTENTES

Luminaria
Existente

DETALLES

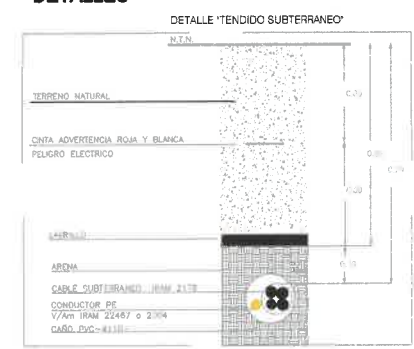

REFERENCIAS

LUMINARIAS		REF.
CODIGO	ESPECIFICACION	
T1	COLUMNA CON REFLECTOR h:5.00m	

NOTAS

- TODA DOCUMENTACION GRAFICA SE PRESENTA A MODO DE ANTEPROYECTO, QUEDA A CARGO DEL CONTRATISTA EFECTUAR DOCUMENTACION EJECUTIVA Y APROBAR DICHS PLANOS EN ENTIDADES CORRESPONDIENTES.
- PLANOS INDICAN EN FORMA ESQUEMATICA LA POSICION DE LOS ELEMENTOS Y COMPONENTES DE LA INSTALACION Y SON DE CARACTER ORIENTATIVOS. LA UBICACION DEFINITIVA DE LOS MISMOS SURGIRA DEL REPLANTEO EN OBRA Y A SER APROBADA POR LA INSPECCION.
- QUEDA A CARGO DEL CONTRATISTA EL RELEVAMIENTO DE LO EXISTENTE, CALCULO, DIMENSIONAMIENTO, VERIFICACION Y APROBACION POR PARTE DE LOS ENTES CORRESPONDIENTES, DE LA DOCUMENTACION TECNICA.
- EL CONTRATISTA DEBERA REALIZAR TODOS LOS TRABAJOS NECESARIOS PARA QUE DICHA INSTALACION ESTE DE ACUERDO A NORMAS VIGENTES PARA APROBACION DE PLANOS Y DOCUMENTACION.
- EL CONTRATISTA DEBERA REALIZAR TODOS LOS TRAMITES Y TRABAJOS NECESARIOS PARA LA CONEXION A RED, PREVIA VERIFICACION DE ACUERDO A REGLAMENTACION DE LA EMPRESA DISTRIBUIDORA Y EJECUTAR TODOS LOS TRABAJOS NECESARIOS PARA DEJAR FUNCIONANDO DICHA INSTALACION AL MOMENTO DE ENTREGA DE OBRA.
- PLANOS DEBEN SER APROBADOS POR EL COLEGIO/CONSEJO CORRESPONDIENTE.
- LA DOCUMENTACION TECNICA ELECTRICA REQUERIRA DEL VISTO BUENO DEL AREA DE ALUMBRADO PUBLICO DE LA MUNICIPALIDAD Y DEBERA TENER LAS CORRECCIONES CORRESPONDIENTES OBSERVADAS POR EL MISMO.

PLANO DE UBICACION ESC: S/E

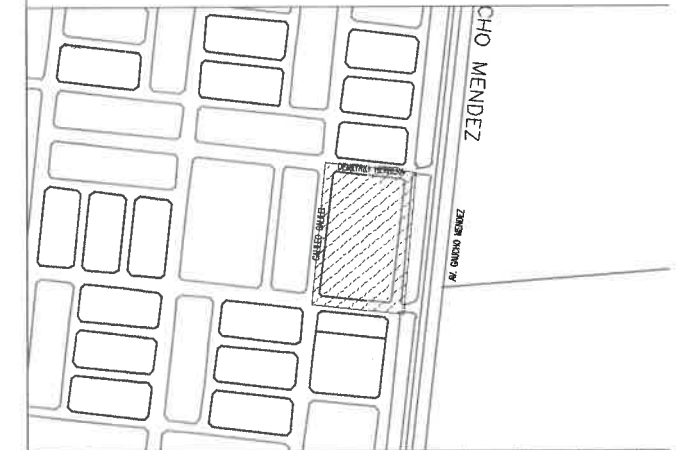

1	MODIFICACIONES INDICADAS AREA DE INSPECCION LUEGO A VISITA DE OBRA	G.E.C	A.A.	23-10	
0	EMISION ORIGINAL	A.A.	A.A.		
REV.	DESCRIPCION	DIBUJO	CHEQUEO	APROBO	FECHA

Salta MUNICIPALIDAD SECRETARIA DE OBRAS PUBLICAS
 INTENDENTE: DR. J.MEMILIANO DURAN
 SECRETARIO: ING. GASTON VIELA
 SUBSECRETARIO: ARQ. PABLO SANCHEZ

AREA: UNIDAD PROYECTOS INTEGRALES
 OBRA: 87-ANTEPROYECTO-AMPELECTRICO_GUILLELMO_SEVILLA

PLANO: ANTEPROYECTO ELECTRICO
 ESCALA: 1:100
 87 UPI-ELECTRICA
 OBRA N° RUBRO PLANO

(Handwritten signatures and stamps)
 ING. GASTON VIELA
 ARQ. PABLO SANCHEZ
 MUNICIPALIDAD DE SALTA