

Rodríguez

Arq. AGUSTINA RODRIGUEZ VIRGIL
SUBSECRETARÍA DE UNIDAD DE
PROYECTOS INTEGRALES
MUNICIPALIDAD DE SALTA

| 0 | EMISION ORIGINAL | DESCRIPCIÓN | L.G.R | L.G.R | A.H. | 01/18 |
|------|------------------|-------------|--------|---------|----------|-------|
| REV. | | | DIBUJO | CHEQUEO | APROBADO | FECHA |

Salta MUNICIPALIDAD | SECRETARÍA DE OBRAS PÚBLICAS

INTENDENTE: DR. JORGE M. EMILIANO DURAN
SECRETARIO: ARQ. GASTON VIOLA
SUBSECRETARIO: ARQ. AGUSTINA RODRIGUEZ

AREA: UNIDAD DE PROYECTOS INTEGRALES

OBRA: PUESTA EN VALOR PLAZA NIÑO FELIZ

PLANO: RELEVAMIENTO

ESCALA: ESC. 1:400

73 UPI-ARQ-01_0

OBRA N° RUBRO - PLANO N° REV.

PLANO DEMOLICION PLAZA DEL NIÑO FELIZ

TODA DOCUMENTACION GRAFICA SE PRESENTA A MODO DE ANTEPROYECTO, QUEDA A CARGO DEL CONTRATISTA EFECTUAR DOCUMENTACION EJECUTIVA Y APROBAR DICHS PLANOS EN ENTIDADES CORRESPONDIENTES.

TODAS LAS MEDIDAS SE VERIFICARÁN EN OBRA.

DEMOLICION DE VADOS CORROBORAR, DIMENSIONES CON TRANSITO

EN EL CASO DE ENCONTRARSE CASILLAS DE AGUAS DEL NORTE- GASNOR, DAR AVISO A DICHA ENTIDAD PREVIO A LA EJECUCION DE TAREAS EN LA ZONA, RESPETAÑO SU RADIO DE INTERFERENCIA.

QUEDA BAJO LA DIRECTA Y EXCLUSIVA RESPONSABILIDAD DEL CONTRATISTA LA ADOPCIÓN DE TODOS LOS RECAUDOS TENDIENTES A ASEGURAR LA PREVENCIÓN DE ACCIDENTES QUE COMO CONSECUENCIA DEL TRABAJO PUDIERAN ACAECER AL PERSONAL DE LA OBRA Y/O TERCEROS Y/O TRANSEÚNTES. QUEDAN INCLUIDAS ENTRE LAS OBLIGACIONES DEL CONTRATISTA, EL CUIDADO DE TODOS LOS ELEMENTOS, CAJAS, MEDIDORES, CAÑERÍAS, CABLES, ETC. CORRESPONDIENTE A LOS SERVICIOS DE AGUA CORRIENTE, TELÉFONOS, ENERGÍA ELÉCTRICA, GAS, ETC., EXISTENTES.

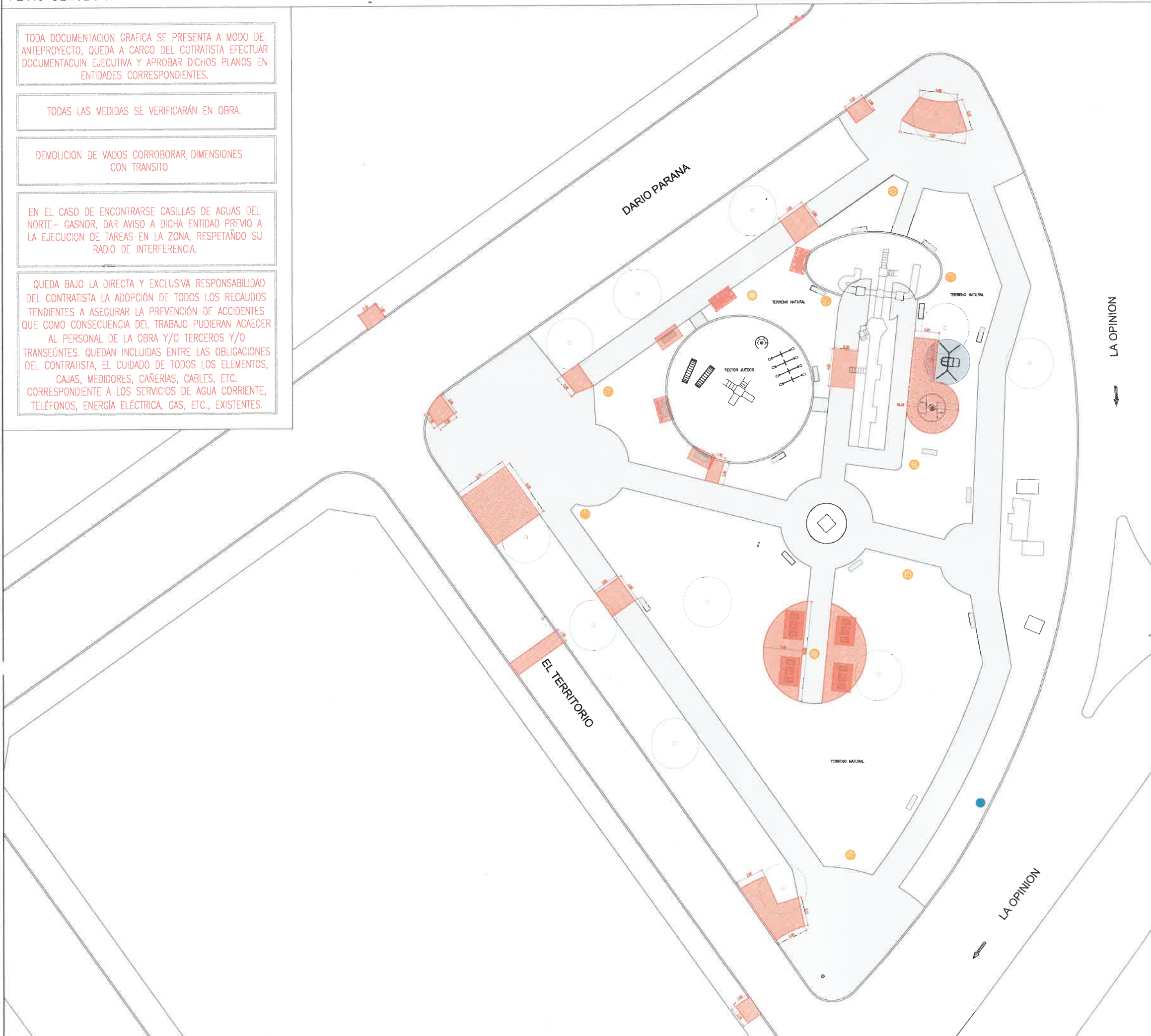

REFERENCIAS
DEMOLICIONES

| REF. | CODIGO | ESPECIFICACION |
|------|--------|-------------------|
| | | DEMOLER Y RETIRAR |
| | | RETIRAR-REUBICAR |

SOLADO/EQUIPAMIENTO EXISTENTE

| REF. | CODIGO | ESPECIFICACION |
|------|--------|---------------------------|
| | | CAMINERIA EXISTENTE |
| | | ARBOLADO EXISTENTE |
| | | POSTES ALTA/MEDIA TENSION |
| | | POSTES DE MADERA |
| | | POSTES DE HORMIGON |
| | | LUMINARIA EXISTENTE |

Arq. AGUSTINA RODRIGUEZ VIRGIL
SUBSECRETARIA DE UNIDAD DE PROYECTOS INTEGRALES
MUNICIPALIDAD DE SALTA

| 0 | EMISION ORIGINAL | DESCRIPCION | G.E.C. DISEÑO | L.G.R. CALIFICADO | A.H. APROBADO | FECHA/APP. |
|---|------------------|-------------|---------------|-------------------|---------------|------------|
| | | | | | | |

SECRETARIA DE OBRAS PÚBLICAS
 INTENDENTE: DR. JORGE M. EMILIANO DURAND
 SECRETARIO: ARQ. GASTON VIOLA
 SUBSECRETARIO: ARQ. AGUSTINA RODRIGUEZ

AREA: UNIDAD DE PROYECTOS INTEGRALES
 OBRA: PUESTA EN VALOR PLAZA DEL NIÑO FELIZ
 PLANO: PLANO DEMOLICION PLAZA DEL NIÑO FELIZ

ESCALA: ESC. 1.400
 73 UPI-ARQ-02...0
 OBRA N° RUBRO-PLANO N° REV.

| NOTAS | |
|---|--|
| TODA DOCUMENTACION GRAFICA SE PRESENTA A MODO DE ANTEPROYECTO, QUEDA A CARGO DEL CONTRATISTA EFECTUAR DOCUMENTACION EJECUTIVA Y APROBAR DICHOS PLANOS EN ENTIDADES CORRESPONDIENTES. | |
| TODAS LAS MEDIDAS SE VERIFICARAN EN OBRA. | |
| EN EL CASO DE ENCONTRARSE CASILLAS DE AGUAS DEL NORTE - OESTE, SE DEBE ASESORAR A OTRA ENTIDAD PRECISA LA SITUACION DE TUBOS EN LA ZONA, RESPETANDO SU RADIO DE INTERFERENCIA. | |
| VERIFICAR PENDIENTE VEREDA 1% / 1.5% | |
| SE DEBERA REALIZAR PLANO DE ALTIMERIA, RELEVAMIENTO METRICO Y EJECUTAR OBRA SEGUN COORDO DE EDIFICACION | |
| RESOLVER VADOS SEGUN NORMATIVA CON DIMENSIONES Y PENDIENTES MAX 10% / 15%, SEGUN COTAS DE NIVEL.- SE DEBERA DEJAR UN RADIO LIBRE DE 1.50MTS EN LUZADA A VEREDA | |
| VERIFICAR CON AYUDA TRANSITO FINALIDAD DE SERVICIOS PEATONALES, PARANOS DE COLECTIVO, DEMOLICION Y RELEVAMIENTO DE VADOS DE ACCESIBILIDAD, CON SU CRUCE CORRESPONDIENTE (PROPONER VADOS SEGUN NORMATIVA) | |
| LAS CAMERAS SE DEBERAN ADAPTAR A LOS ARBOLES EXISTENTES, RESPETANDO SU UBICACION Y RAYOS | |
| SE DEBERA CONTACTAR CON EL AREA DE AMBIENTE PARA LA PLANTACION DE ARBOLADO Y VEGETACION | |
| SE DEBERA CONTACTAR CON APROPIADA FISCURA PARA LA COLOCACION DE BARRISEROS | |
| VER DETALLE DE BARRISEROS/ BARRISEROS/ FIANCAS/ FIANCAS/ SOLADOS | |
| QUEDA BASTA LA DIRECTA Y EXCLUSIVA RESPONSABILIDAD DEL CONTRATISTA LA ADOPCION DE TODOS LOS RECALZOS TENDIENTES A ASEGURAR LA PREVENICION DE ACCIDENTES QUE COMO CONSECUENCIA DEL TRAFICO PRODUZCAN ACCESOS AL PERSONAL DE LA OBRA Y/O TERCEROS Y/O TRANSGRESIONES, QUEDAN INCLUIDAS ENTRE LAS OBLIGACIONES DEL CONTRATISTA EL CUMPLIMIENTO DE TODOS LOS ELEMENTOS, CABLES, MEDIDORES, CÁMERAS, CABLES, ETC. CORRESPONDIENTE A LOS SERVICIOS DE AGUA CORRIENTE, TELEFONOS, ENERGIA ELECTRICA, GAS, ETC. EXISTENTES. | |
| SE DEBERA REALIZAR EL CONTRAPISO BASTO CAUCHO SIGUIENDO ESPECIFICACIONES TECNICAS DE LA MEMORIA PARA QUE LA SECRETARIA DE MEDIO AMBIENTE COLOQUE EL SOLADO DE CAUCHO CORRESPONDIENTE. | |

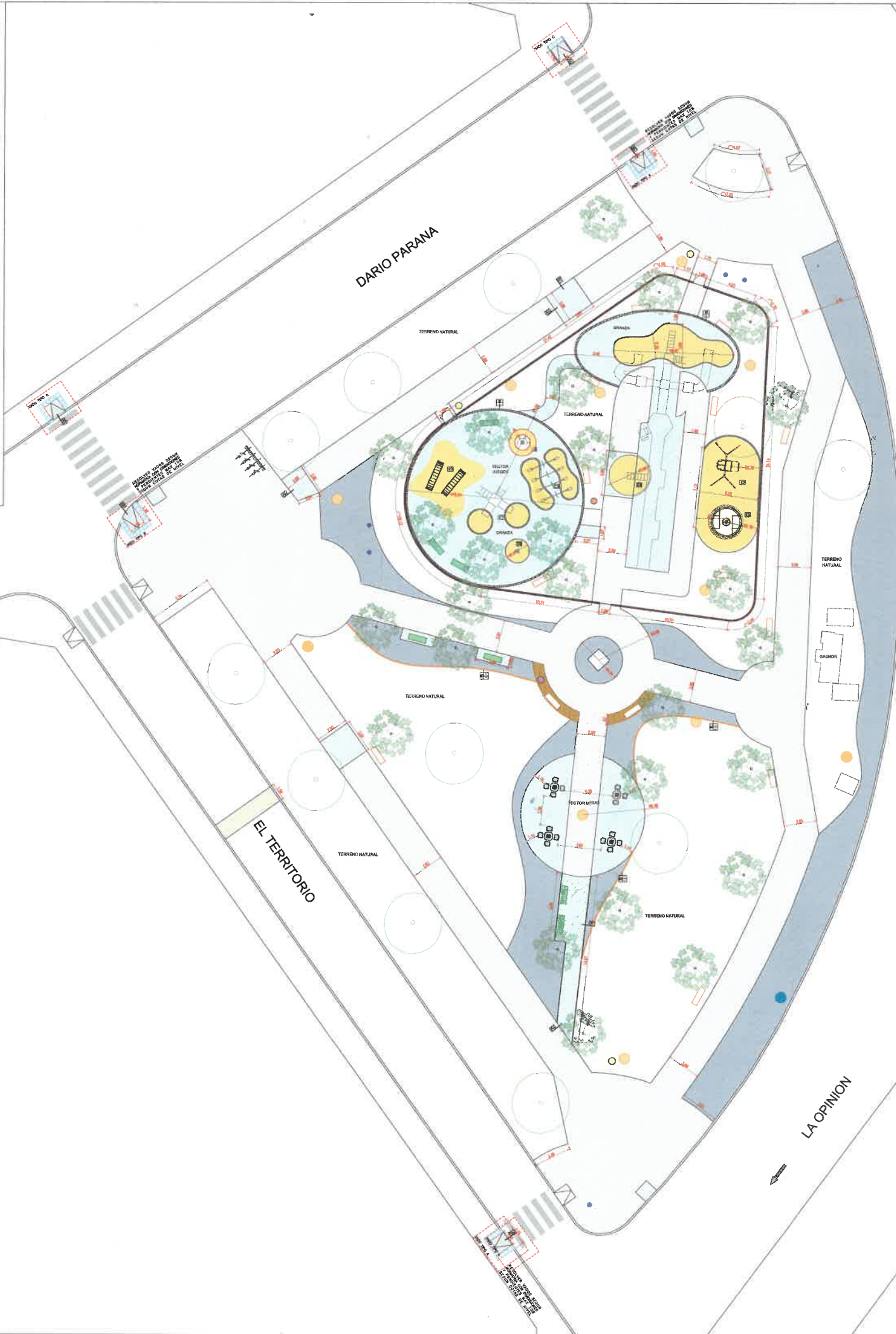

LA OPINION

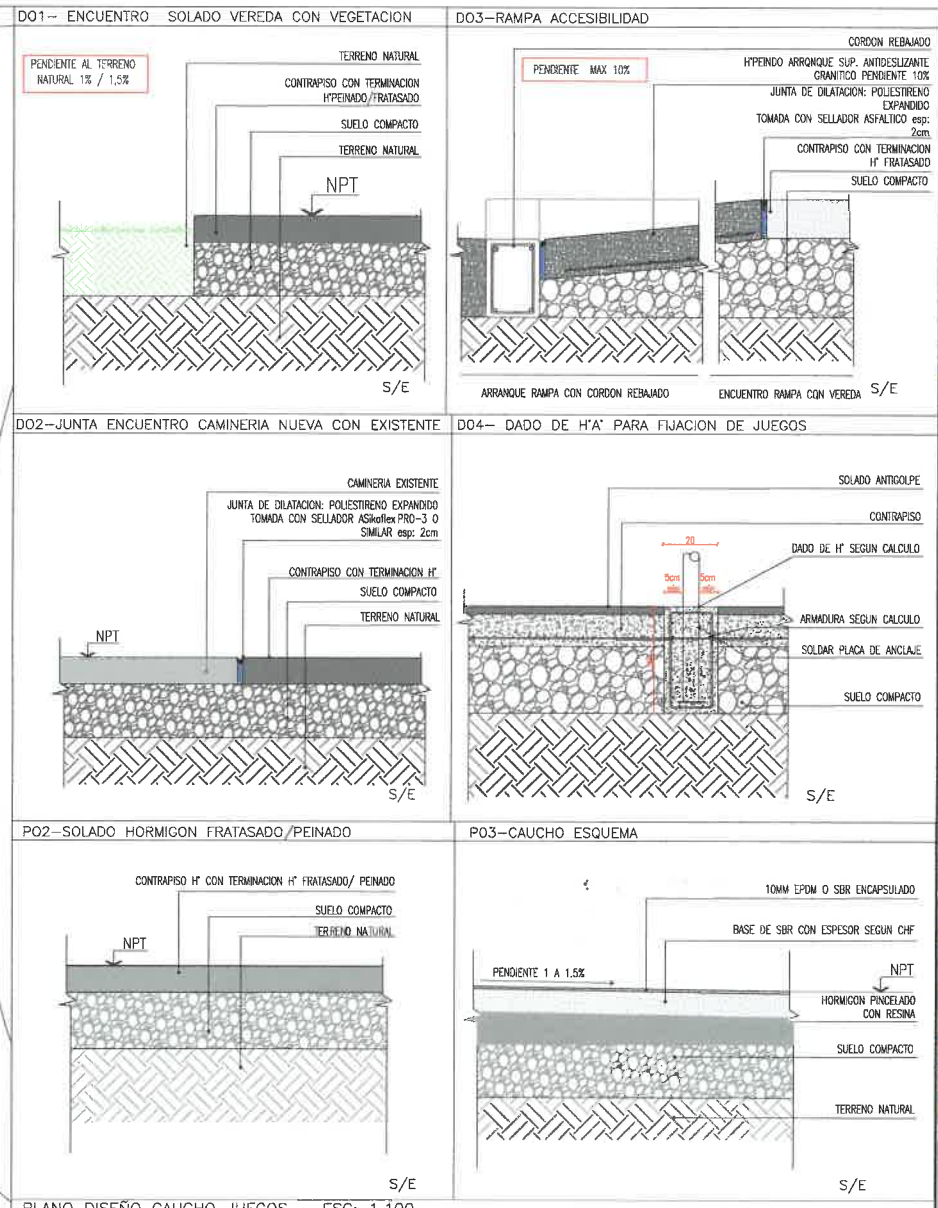

PLANO DISEÑO CAUCHO JUEGOS - ESC: 1.100



| REFERENCIAS | | |
|---------------------------------|--|------|
| PISOS MATERIALIDAD | | |
| ITEM | ESPECIFICACION | REF. |
| P1 | SOLADO EXISTENTE | |
| P2 | SOLADO HORMIGON PEINADO | |
| P3 | SOLADO HORMIGON FRATASADO | |
| P4 | SOLADO DE GRANZA PIRANA LANA | |
| P5 | CAUCHO (PRONTO POR LA MUNICIPALIDAD) | |
| P7 | SOLADO PRODUCTO DE PREVENICION | |
| P8 | PASAJERO (VER PLANO PASAJERO) | |
| P9 | PAVIMENTO | |
| MUROS | | |
| ITEM | ESPECIFICACION | REF. |
| M1 | MAMPUESTA EXISTENTE | |
| M3 | FILETE BORDEA DE PLASTICO | |
| REFERENCIAS JUEGOS | | |
| ITEM | ESPECIFICACION | REF. |
| E1 | MANEJILLO CHICO | |
| E2 | TRONCÓN CUERVO MEDIANO | |
| E3 | SUBE Y BAJA SIMPLE (RESTAURAR) | |
| E4 | CAJETA | |
| E5 | TRONCÓN ANSOL MEDIANO (NUEVO - cod. 4033) | |
| E6 | MANEJILLO GRANDE (RESTAURAR) | |
| E7 | MANCA ACCESIBLE (RESTAURAR) | |
| E8 | TRONCÓN ANSOL MEDIANO (NUEVO - cod. 4033) | |
| MESAS | | |
| ITEM | ESPECIFICACION | REF. |
| M1 | MESA ALTA MIA ALDEZ | |
| M2 | BANCO TABURETE CAJETA | |
| TERMINACION COLOR SOLADOS | | |
| ITEM | ESPECIFICACION | REF. |
| 1 | CAUCHO 1 | |
| 2 | CAUCHO 2 | |
| 3 | CAUCHO 3 | |
| REFERENCIAS EQUIPAMIENTO URBANO | | |
| ITEM | ESPECIFICACION | REF. |
| 1 | CARTILLERA EXISTENTE | |
| 2 | PROPOSTA BARRISEROS | |
| 3 | BARRISEROS | |
| 4 | LUMINARIA EXISTENTE | |
| 5 | CARTILLERA NUEVA | |
| 6 | BANCOS EXISTENTES | |
| 7 | BANCOS NUEVO IGUAL AL EXISTENTE SIN RESPALDO | |
| 8 | BANCOS NUEVO IGUAL AL EXISTENTE CON RESPALDO | |
| 9 | BANCOS NUEVO DE HORMIGON SIN RESPALDO | |
| ARBOLADOS | | |
| ITEM | ESPECIFICACION | REF. |
| 1 | RELEVAMIENTO EXISTENTE | |
| 2 | ARBOL A COLOCAR SEGUN AMBIENTE | |

Doña Julia
 AGUSTINA RODRIGUEZ VIRGIL
 SUBSECRETARIA DE UNIDAD DE
 PROYECTOS INTEGRALES
 MUNICIPALIDAD DE SALTA

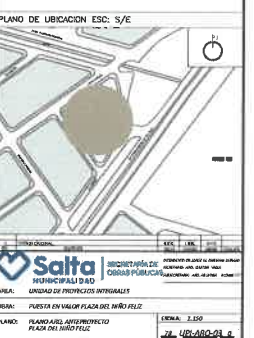

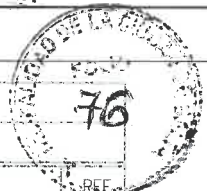

| REFERENCIAS VEGETACION | | |
|------------------------|-----------------|------|
| CANT. | ESPECIFICACION | REF. |
| 566 | STIPA | |
| 37 | SALVIA_LEUCANTA | |
| 446 | VINCA BLANCA | |

| ARBOLADO | | |
|----------|----------------|------|
| CANT. | ESPECIFICACION | REF. |
| | LAPACHO ROSADO | |
| | MATO | |
| | JACARANDA | |
| | TIPA COLORADA | |

NOTAS

TODA DOCUMENTACION GRAFICA SE PRESENTA A MODO DE ANTEPROYECTO, QUEDA A CARGO DEL CONTRATISTA EFECTUAR DOCUMENTACION EJECUTIVA Y APROBAR DICHS PLANOS EN ENTIDADES CORRESPONDIENTES.

ARBOLADO - PLANTACION DE LOS MISMOS SE REALIZARA SEGUN LO INDICADO POR AMBIENTE- DISTANCIA MINIMA 7MTS ARBOLES GRANDES Y 5MTS ARBOLES CHICOS

LA PLANTACION DE LA VEGETACION Y ARBOLADO DEBERA SER REALIZADA CON PERSONAL FORMADO PARA DICHA TAREA

VER REQUISITOS EN PUEGO

PREVIO A LA PLANTACION, LA PRESENTACION DE LAS PLANTAS DEBERA SER APROBADA POR EL AREA DE AMBIENTE Y UNIDAD DE PROYECTOS INTEGRALES

LAS PLANTAS DEBERAN TENER UN DESARROLLO FOLIAR CORRESPONDIENTE A UNA PLANTA ADULTA Y LOS ARBOLES NO DEBERAN TENER UNA ALTURA MENOR A LOS 2 MTS

Arq. AGUSTINA RODRIGUEZ VIRGIL
 SUBSECRETARIA DE UNIDAD DE PROYECTOS INTEGRALES
 MUNICIPALIDAD DE SALTA

| | | | | | |
|------|------------------|-------|---------|--------|-------------|
| 0 | EMISION ORIGINAL | L.G.R | L.G.R | A.H. | 01/08/25 |
| REV. | DESCRIPCION | DMBUD | CHEQUEO | APRUBO | FECHA (MTS) |

SECRETARIA DE OBRAS PUBLICAS
 INTENDENTE: DR. JORGE M. EMILIANO DURAND
 SECRETARIO: ARQ. GASTON VIOLA
 SUBSECRETARIO: ARQ. AGUSTINA RODRIGUEZ

AREA: UNIDAD DE PROYECTOS INTEGRALES
 OBRA: PUESTA EN VALOR PLAZA NIÑO FELIZ
 PLANO: PAISAJISMO

ESCALA: ESC. S/E
 73 UPI-ARQ-04_0
 OBRA N° BLIBRO - PLANO N° REV.

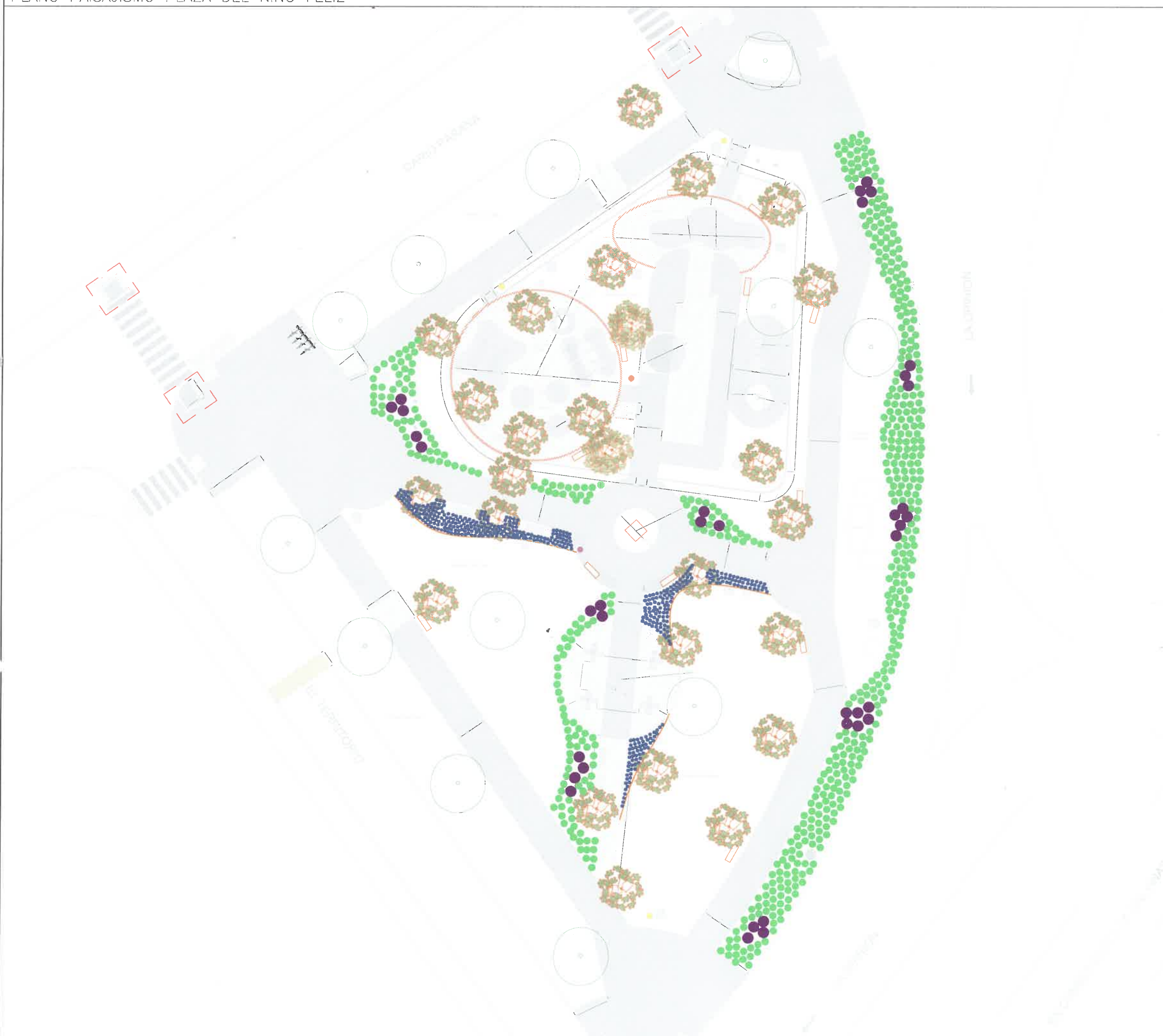



BEBEDERO

CANILLA SERVICIO

Cañería según calculo

Cañería según calculo

PVC $\phi 63$
(Existente)

EL TERRITORIO

LA OPINION

Arq. AGUSTINA RODRIGUEZ VIRGIL
SUBSECRETARÍA DE UNIDAD DE PROYECTOS INTEGRALES
MUNICIPALIDAD DE SALTA

 **Salta** MUNICIPALIDAD | SECRETARÍA DE OBRAS PÚBLICAS

INTENDENTE: DR. JORGE M. EMILIANO DURANDI
SECRETARIO: ARO. GASTON VIOLA
SUBSECRETARIO: ARO. AGUSTINA RODRIGUEZ

| | | | |
|--------|--|---------|------------------|
| AREA: | UNIDAD DE PROYECTOS INTEGRALES | ESCALA: | 1:200 |
| OBRA: | PUESTA EN VALOR PLAZA DEL NIÑO FELIZ | | |
| PLANO: | PLANO ESQUEMATICO INSTALACION SANITARIA | | |
| | | 73 | UPI-IS-01 |
| | | OBRA N° | RUBRO - PLANO N° |
| | | | REV. |

