

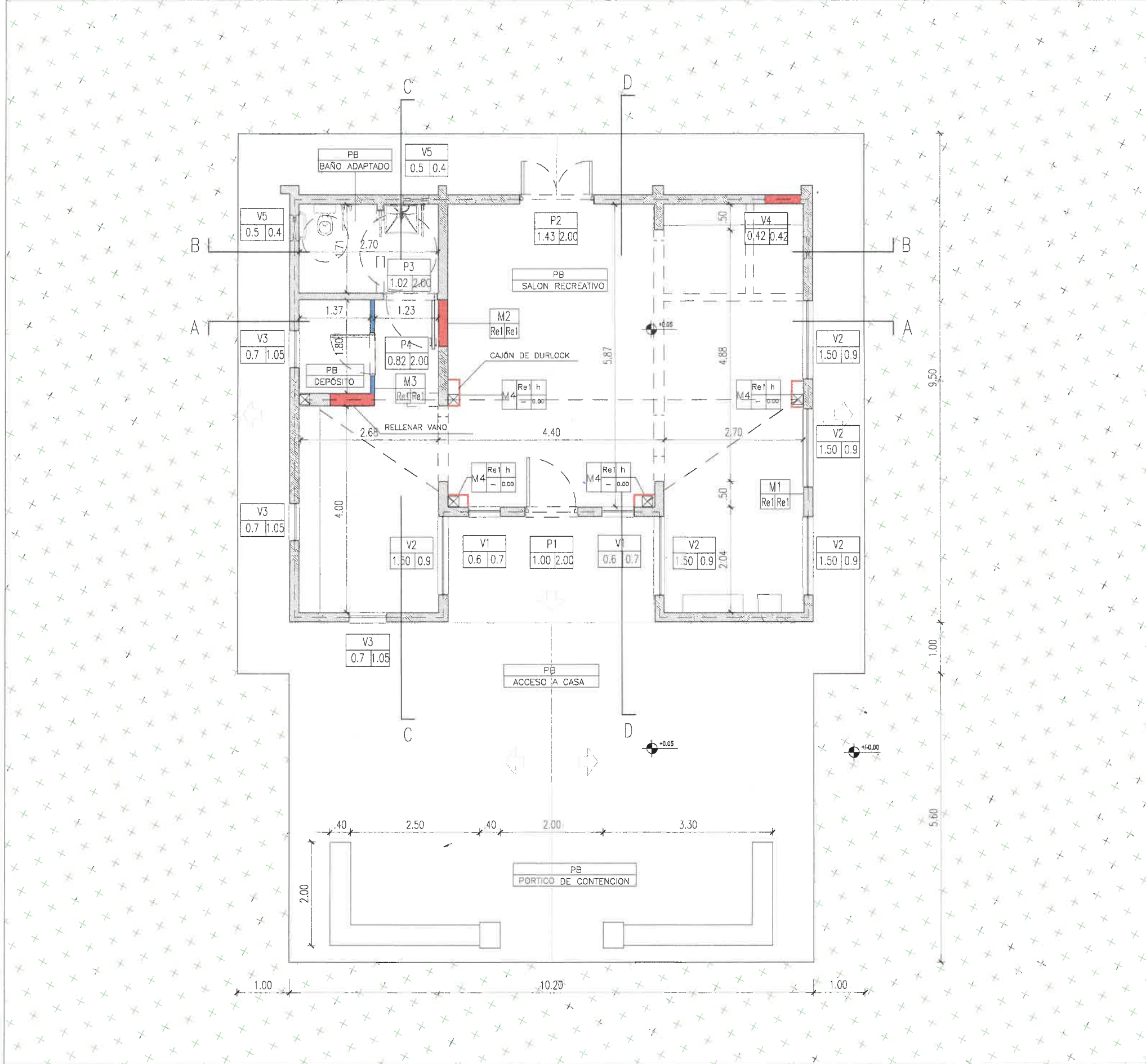

PLANTA-CASITA DE LOS NIÑOS-ESC: 1:75



MUROS

REF.	CODIGO	ESPECIFICACION
	M1	MURO EXISTENTE
	M2	LADRILLO HUECO 18X18X33
	M3	TABIQUE DE YESO e=10cm
	M4	TABIQUE MEDIO FORRO PLACA DE YESO

REVOQUES Y REVESTIMIENTOS

CODIGO	ESPECIFICACION	ESP.
Re1	REVOQUE GRUESO FRATAZADO SOBRE LADRILLO	1.5 CM
Re2	TERMINACION PINTURA LATEX	

DINTELES

CODIGO	N.I.DINTEL	PUERTAS/VENTANAS
D01	SEGUN EXISTENTE	P01, P02, V01

REFERENCIAS

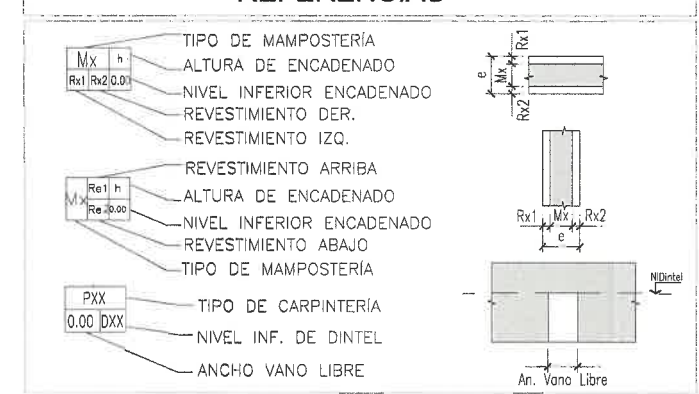

QUEDA A CARGO DEL CONTRATISTA EL CALCULO, DIMENSIONAMIENTO Y VERIFICACION POR PARTE DEL COPAIPA, TANTO DE LA ESTRUCTURA A CONSTRUIR COMO LA EXISTENTE PARA ASI PODER PREVEER POSIBLES REFUERZOS

TODAS LAS MEDIDAS SE VERIFICARÁN EN OBRA.

Arq. GONZALO D. GUZMAN  
DIRECCION DE DISEÑO URBANO Y EDIFICACION  
SUBSECRETARIA UNIDAD DE PROYECTOS INTEGRALES  
SECRETARIA DE OBRAS PUBLICAS  
MUNICIPALIDAD DE SALTA

1	EMISION ORIGINAL	J.I.S.	L.G.R.	L.G.R.	22-05-24
0	EMISION ORIGINAL	L.G.R.	A.H.	A.H.	28-02-24
REV	DESCRIPCION	DIBUJO	CHEQUEO	APROBADO	FECHA APROB.

**SECRETARIA DE OBRAS PUBLICAS**  
 INTENDENTE: DR. JORGE M. EMILIANO DURAND  
 SECRETARIO: ING. SERGIO ALBERTO ZORRUPUES  
 SUBSECRETARIO: ARQ. DAVID MOLINA

AREA: UNIDAD DE PROYECTOS INTEGRALES  
 OBRA: CASITA DE LOS NIÑOS  
 PLANO: PLANTA REPLANTEO CASITA DE LOS NIÑOS

ESCALA: 1:75  
 14 UPI-ARO-1 2  
 OBRA N° RUBRO - PLANO N° REV.

PLANTA DE TECHO-ESC: 1:75

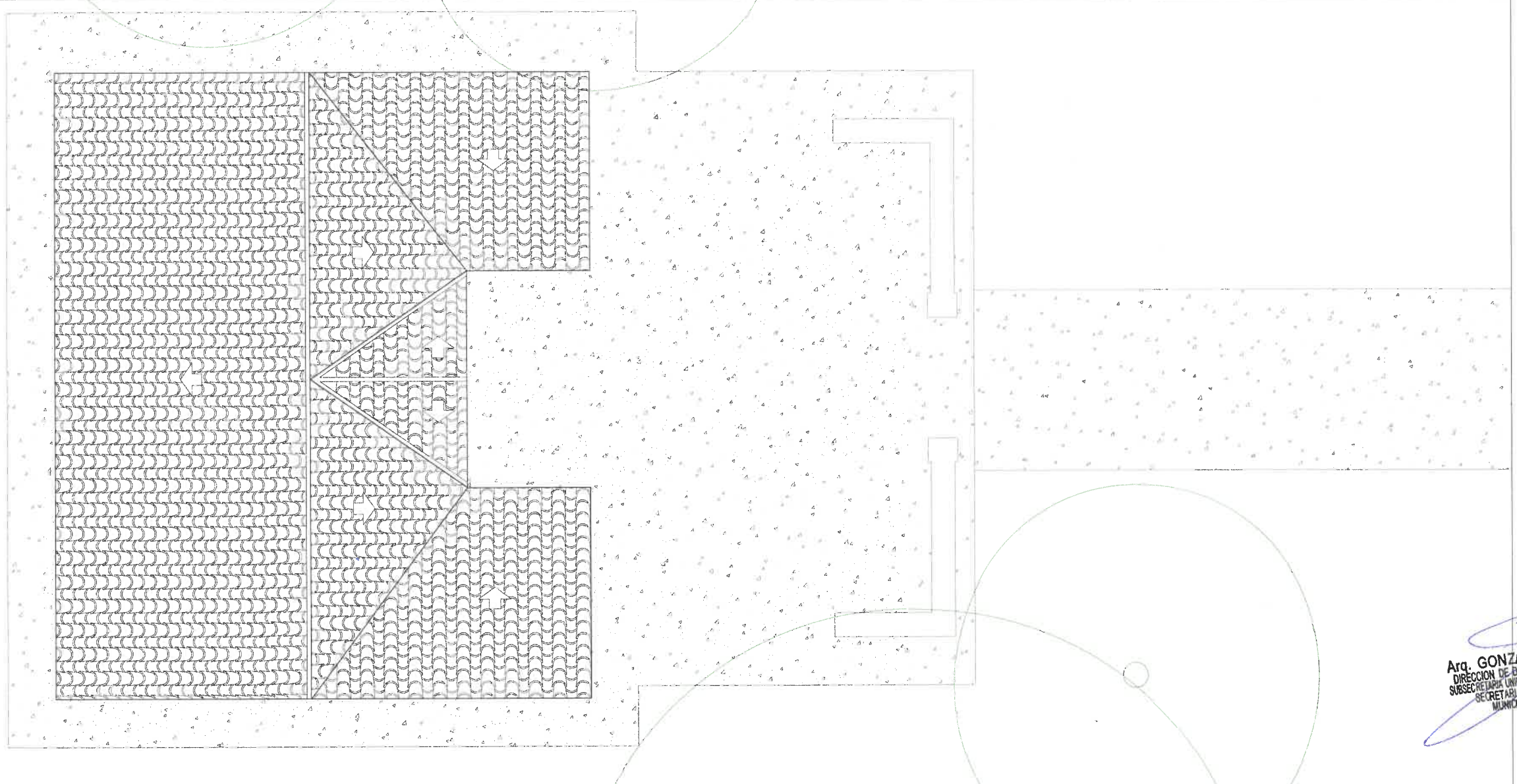

Arq. GONZALO D. GUZMAN  
DIRECCION DE DISEÑO URBANO Y TERRITORIAL  
SUBSECRETARIA UNIDAD DE PROYECTOS INTEGRALES  
SECRETARIA DE OBRAS PUBLICAS  
MUNICIPALIDAD DE SALTA

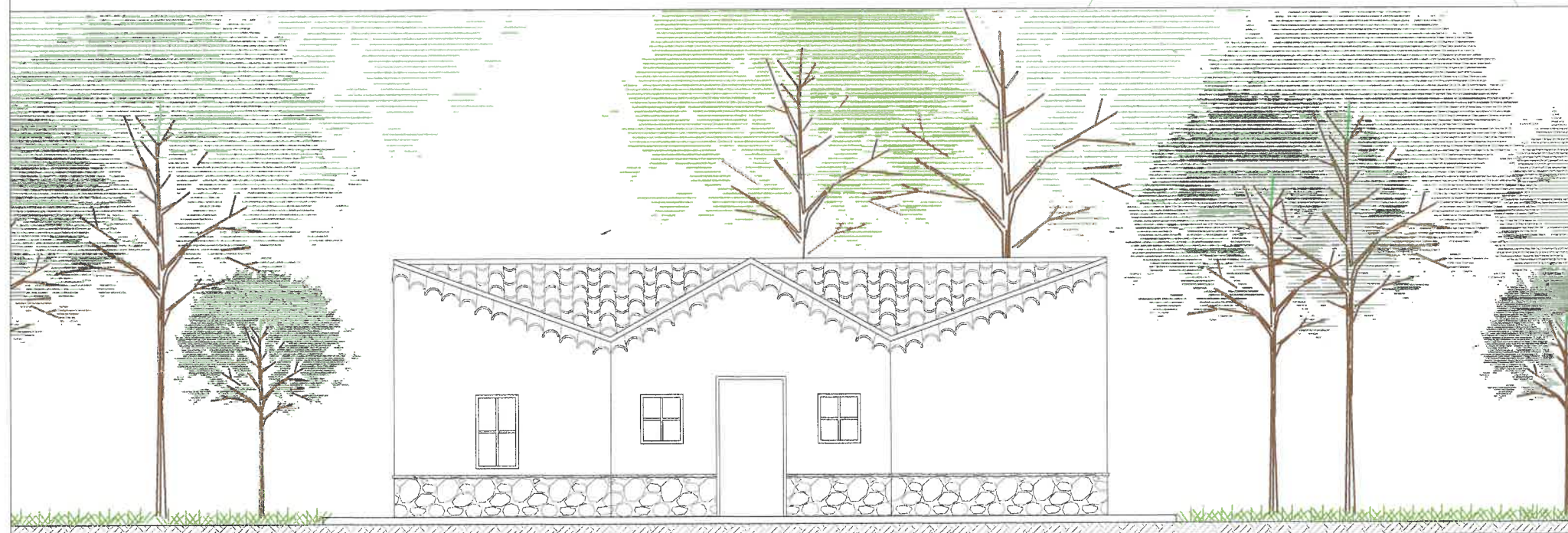

REV.	EMISION ORIGINAL	DESCRIPCION	DIBUJO	CHEQUEO	APROBADO	FECHA/AFIL.
1			J.I.S.	L.G.R.	L.G.R.	22-05-24
0			L.G.R.	A.H.	A.H.	28-02-24

**Salta** MUNICIPALIDAD | SECRETARIA DE OBRAS PÚBLICAS  
 INTENDENTE: DR. JORGE M. EMLIANO DURAND  
 SECRETARIO: ING. SERGIO ALBERTO ZORPUDES  
 SUBSECRETARIO: ARQ. DARGO MOLINA

AREA: UNIDAD DE PROYECTOS INTEGRALES  
 OBRA: CASITA DE LOS NIÑOS  
 PLANO: PLANTA DE TECHO-FACHADA CASITA DE LOS NIÑOS

ESCALA: 1:75  
 14 UPI-ARQ-2 2  
 OBRA N° RUBRO - PLANO N° REV.

CORTE A-A-ESC: 1:75

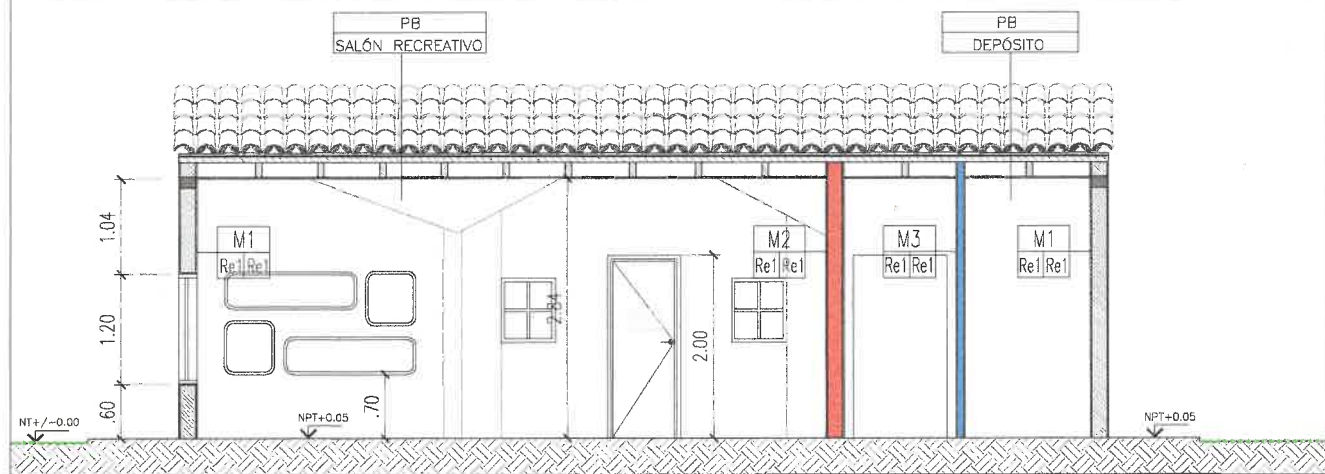

CORTE B-B-ESC: 1:75

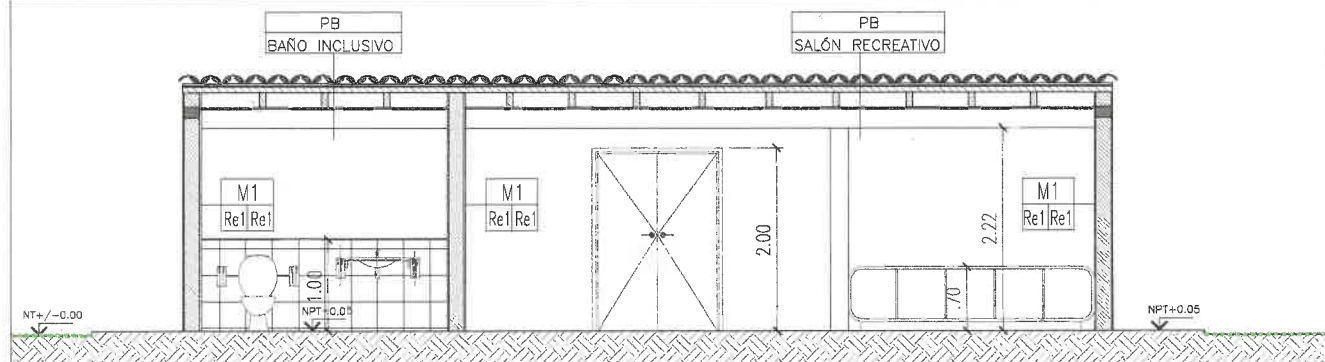

CORTE C-C-ESC: 1:75

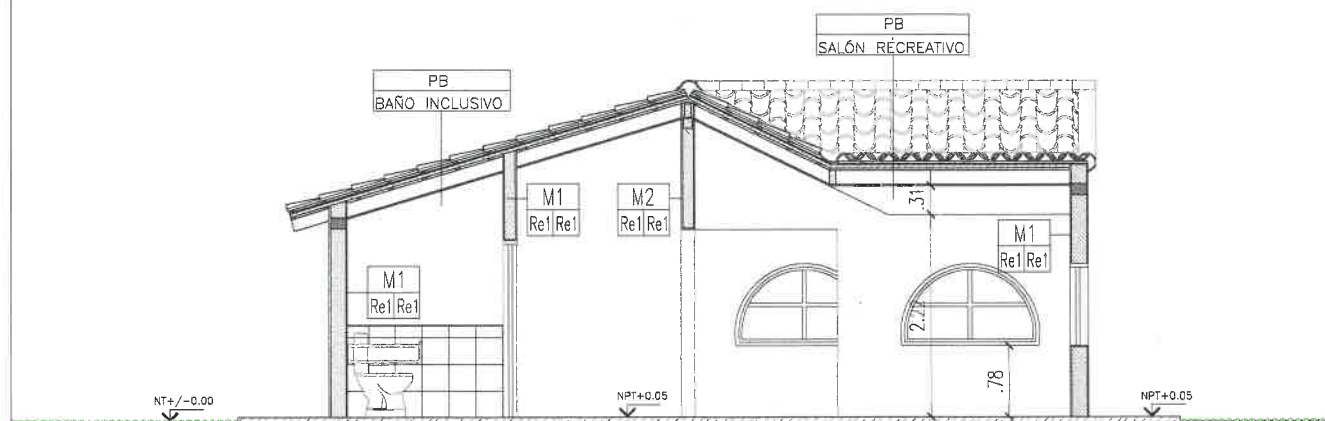

CORTE D-D-ESC: 1:75

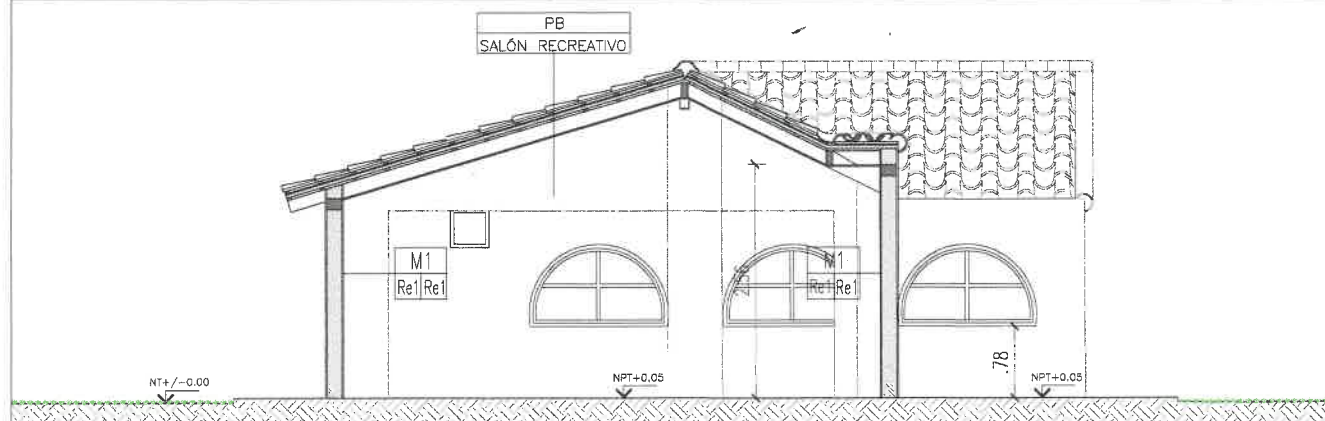

DETALLE 1

TECHO DE TEJAS

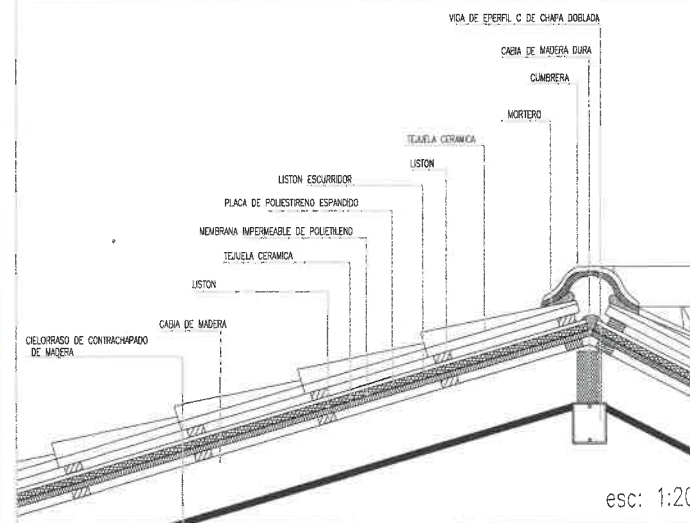

DETALLE 2

CERRAMIENTO DIVISÓRIO

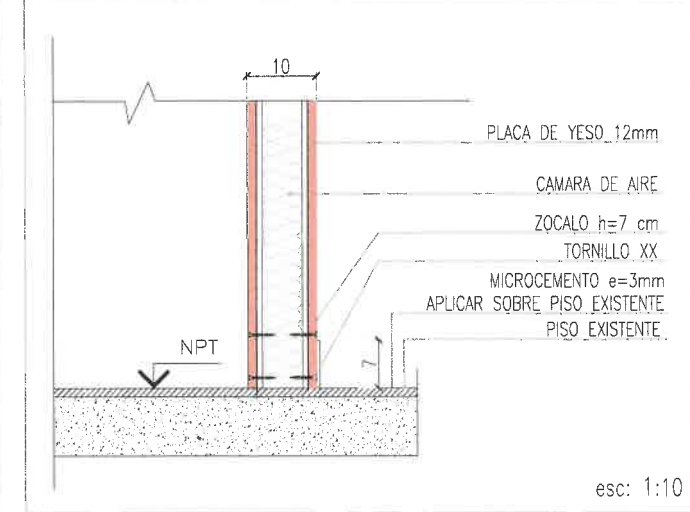

MUROS

REF.	CODIGO	ESPECIFICACION
	M1	MURO EXISTENTE
	M2	LADRILLO HUECO 18X18X33
	M3	PLACA DE YESO e=10cm

REVOQUES Y REVESTIMIENTOS

CODIGO	ESPECIFICACION	ESP.
Re1	REVOQUE GRUESO FRATAZADO SOBRE LADRILLO	1.5 CM
Re2	TERMINACION PINTURA LATEX	

DINTELES

CODIGO	N.I.DINTEL	PUERTAS/VENTANAS
D01	2.05	P01, P02, V01

REFERENCIAS



QUEDA A CARGO DEL CONTRATISTA EL CALCULO, DIMENSIONAMIENTO Y VERIFICACION POR PARTE DEL COPAIPA, TANTO DE LA ESTRUCTURA A CONSTRUIR COMO LA EXISTENTE PARA ASI PODER PREVEER POSIBLES REFUERZOS

TODAS LAS MEDIDAS SE VERIFICARÁN EN OBRA.

Arq. GONZALO D. GUZMAN  
DIRECCION DE DISEÑO URBANO Y EDIFICACION  
SUBSECRETARIA UNIDAD DE PROYECTOS INTEGRALES  
SECRETARIA DE OBRAS PUBLICAS  
MUNICIPALIDAD DE SALTA

1	EMISION ORIGINAL	DESCRIPCION	J.I.S.	L.G.R.	L.G.R.	22-05-24
0	REV		DIBUJO	CHEQUEO	APROBADO	28-02-24

**SECRETARIA DE OBRAS PUBLICAS**  
 INTENDENTE: DR. JORGE M. EMILIANO DURAND  
 SECRETARIO: ING. SERGIO ALBERTO ZORPUES  
 SUBSECRETARIO: ARQ. DARDO MOLINA

AREA: UNIDAD DE PROYECTOS INTEGRALES  
 OBRA: CASITA DE LOS NIÑOS  
 PLANO: CORTES CASITA DE LOS NIÑOS

ESCALA: 1:10-1:20-1:75  
 14 UPI-ARQ-3 2  
 OBRA N° RUBRO - PLANO N° REV.

PLANTA PARQUE-CASITA DE LOS NIÑOS-ESC: 1:75

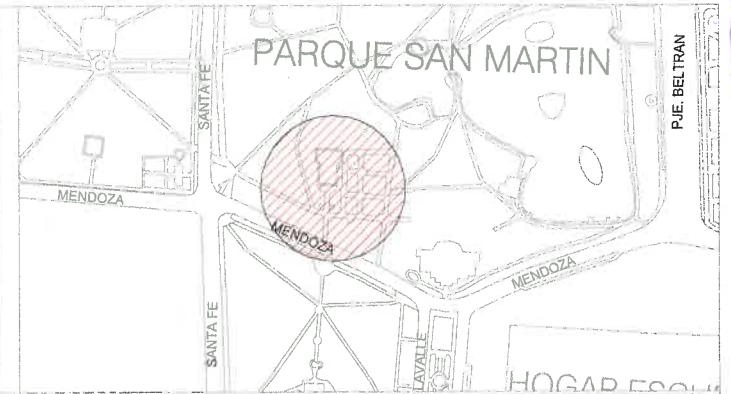
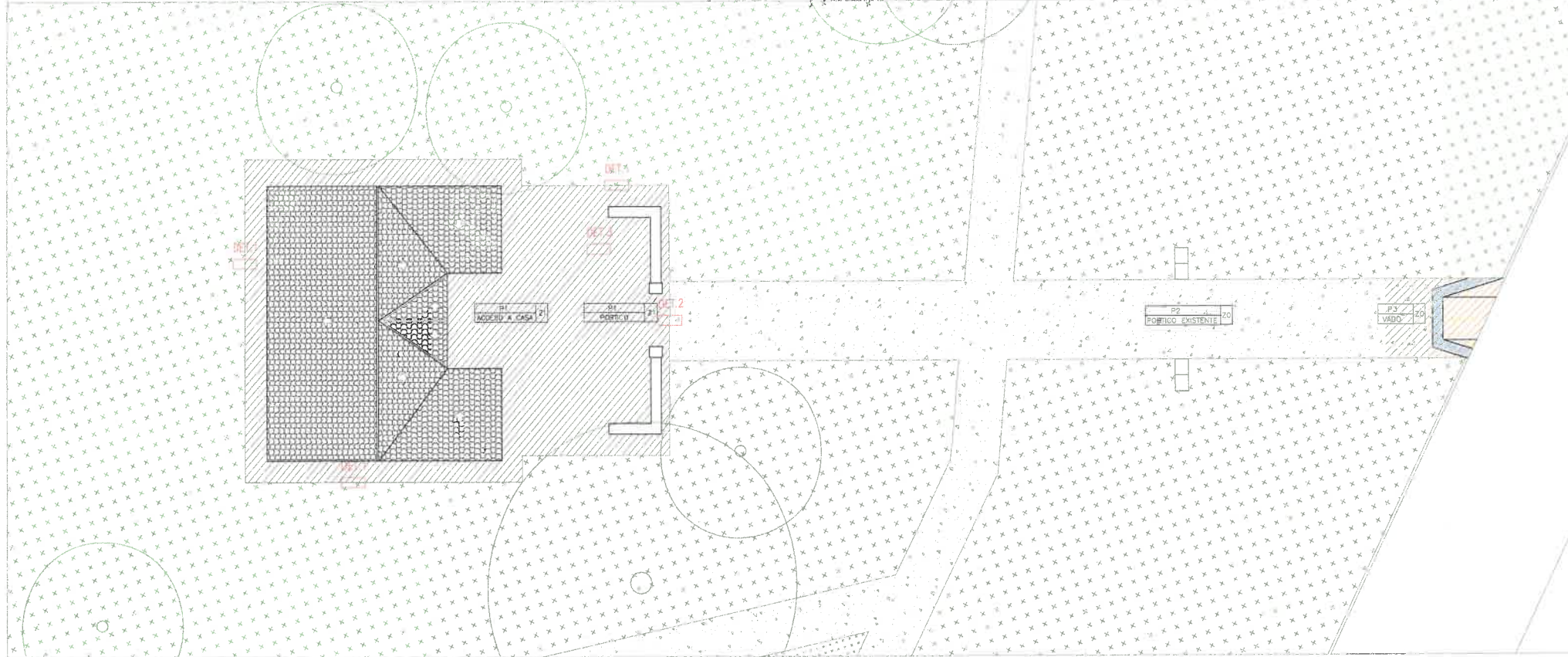

REFERENCIAS

PISOS

CODIGO	ESPECIFICACION	REF.
P1	SOLADO EXISTENTE	[Pattern]
P2	SOLADO CEMENTO ALISADO	[Pattern]
P3	REFACCIONAR SOLADO	[Pattern]

ZÓCALOS

CODIGO	ESPECIFICACION
Z0	SIN ZOCALO
Z1	LAJA h=60cm

DETALLES

DO1-ENCUENTO C. ALISADO Y PISO EXISTENTE

NOTA  
COLOCAR JUNTA DE DILATACION  
CADA 3 METROS

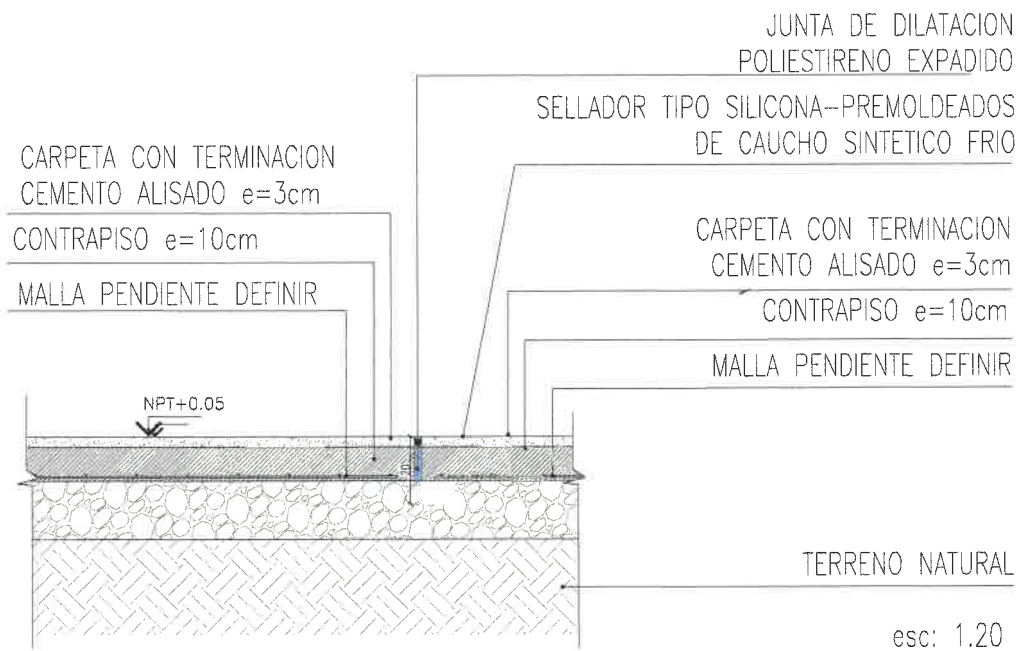

DO2-ENCUENTO CORDON PERIMETRAL Y CESPED

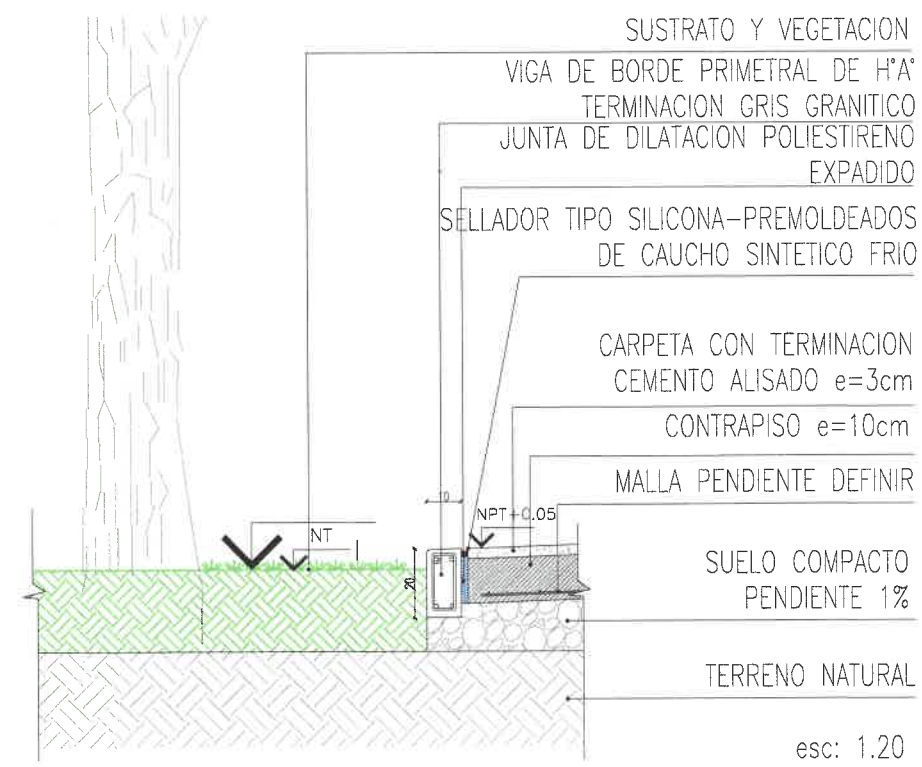

DETALLES

DO3- C. ALISADO

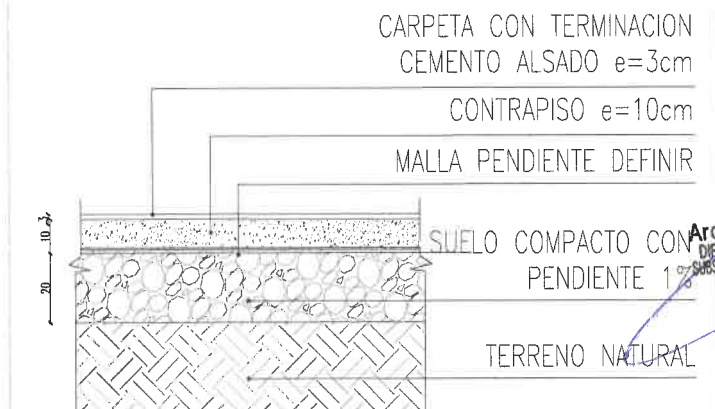

Arq. GONZALO D. GUZMAN  
DIRECCION DE DISEÑO URBANO Y T. D. U. P. U.  
SECRETARIA UNIDAD DE PROYECTOS URBANOS  
SECRETARIA DE OBRAS PUBLICAS  
MUNICIPALIDAD DE SALTA

1	EMISION ORIGINAL	J.I.S.	L.G.R.	L.G.R.	22-05-24
0		L.G.R.	A.H.	A.H.	28-02-24
REV.	DESCRIPCION	QUISO	QUEJO	APOYO	FECHA APT.
SECRETARIA DE OBRAS PUBLICAS INTENDENTE: DR. JORGE M. EMILIANO DURAN SECRETARIO: ING. SERGIO ALBERTO ZORPUDES SUBSECRETARIO: ARQ. DARIO MOLINA					
AREA: UNIDAD DE PROYECTOS INTEGRALES					
OBRA: CASITA DE LOS NIÑOS					
PLANO: SOLADOS PARQUE CASITA DE LOS NIÑOS					
ESCALA: 1:10-1:20-1:75					
14 UPI-ARO-4 2 OBRA N° RUBRO - PLANO N° REV.					

PLANTA SOLADOS-CASITA DE LOS NIÑOS-ESC: 1:75

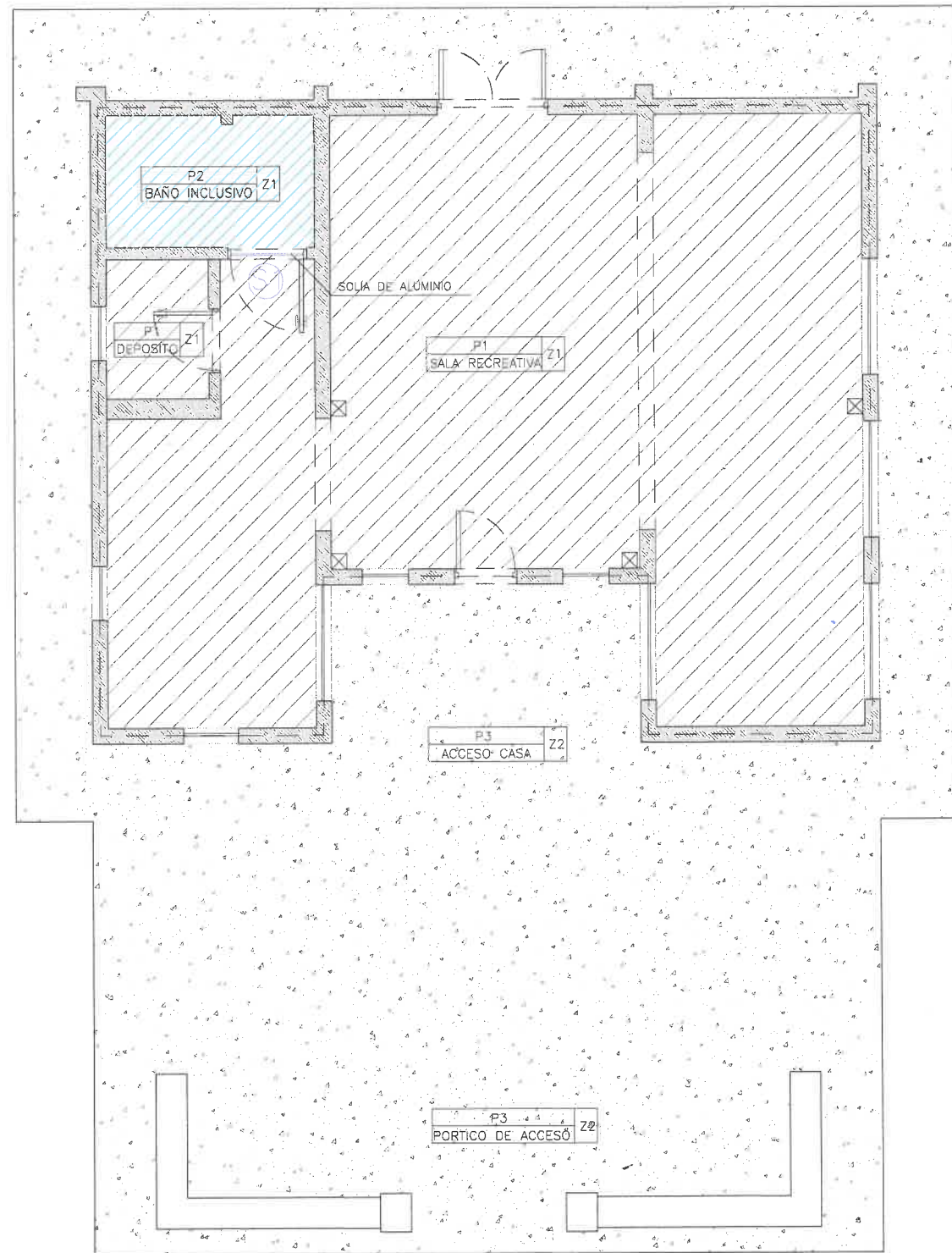

DETALLE POSICIÓN DE SOLIA

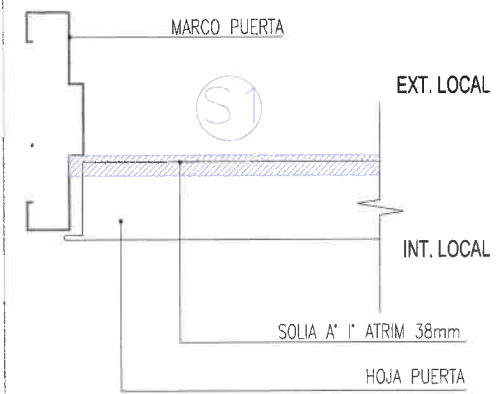

esc: 1:10

DETALLE 1  
SOLADO

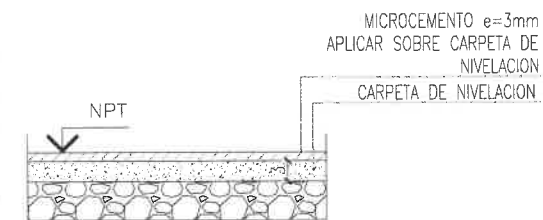

esc: 1:10



REFERENCIAS

PISOS

CODIGO	ESPECIFICACION	REF.
P1	MICROCEMENTO CON COLOR GRIS A DEFINIR POR INSP.	
P2	SOLADO CERÁMICO ESMALTADO	
P3	SOLADO CEMENTO ALISADO	

ZÓCALOS

CODIGO	ESPECIFICACION
Z1	EPS h=7cm
Z2	LAJA h=60cm

TODAS LAS MEDIDAS SE VERIFICARÁN EN OBRA.

Arq. GONZALO D. GUZMÁN  
DIRECCION DE DISEÑO URBANO Y  
SUBSECRETARIA UNIDAD DE PROYECTOS  
SECRETARIA DE OBRAS PUBLICAS  
MUNICIPALIDAD DE SALTA

REV.	EMISION ORIGINAL	DESCRIPCION	DIBUJO	CHEQUEO	APROBADO	FECHA APR.
1						22-05-24
0						28-02-24

**Salta** MUNICIPALIDAD SECRETARÍA DE OBRAS PÚBLICAS  
INTENDENTE: DR. JORGE M. EMILIANO DURAND  
SECRETARIO: ING. SERGIO ALBERTO ZORLUDES  
SUBSECRETARIO: ARQ. DARDO MOLINA

AREA: UNIDAD DE PROYECTOS INTEGRALES  
OBRA: CASITA DE LOS NIÑOS  
PLANO: SOLADOS CASITA DE LOS NIÑOS  
ESCALA: 1:10-1:20-1:75  
14 UPI-ARQ-5 2.  
OBRA N° RUBRO - PLANO N° REV.

PLANTA DEMOLICIONES-CASITA DE LOS NIÑOS-ESC: 1:75

PLANTA MUROS NUEVOS-CASITA DE LOS NIÑOS-ESC: 1:75

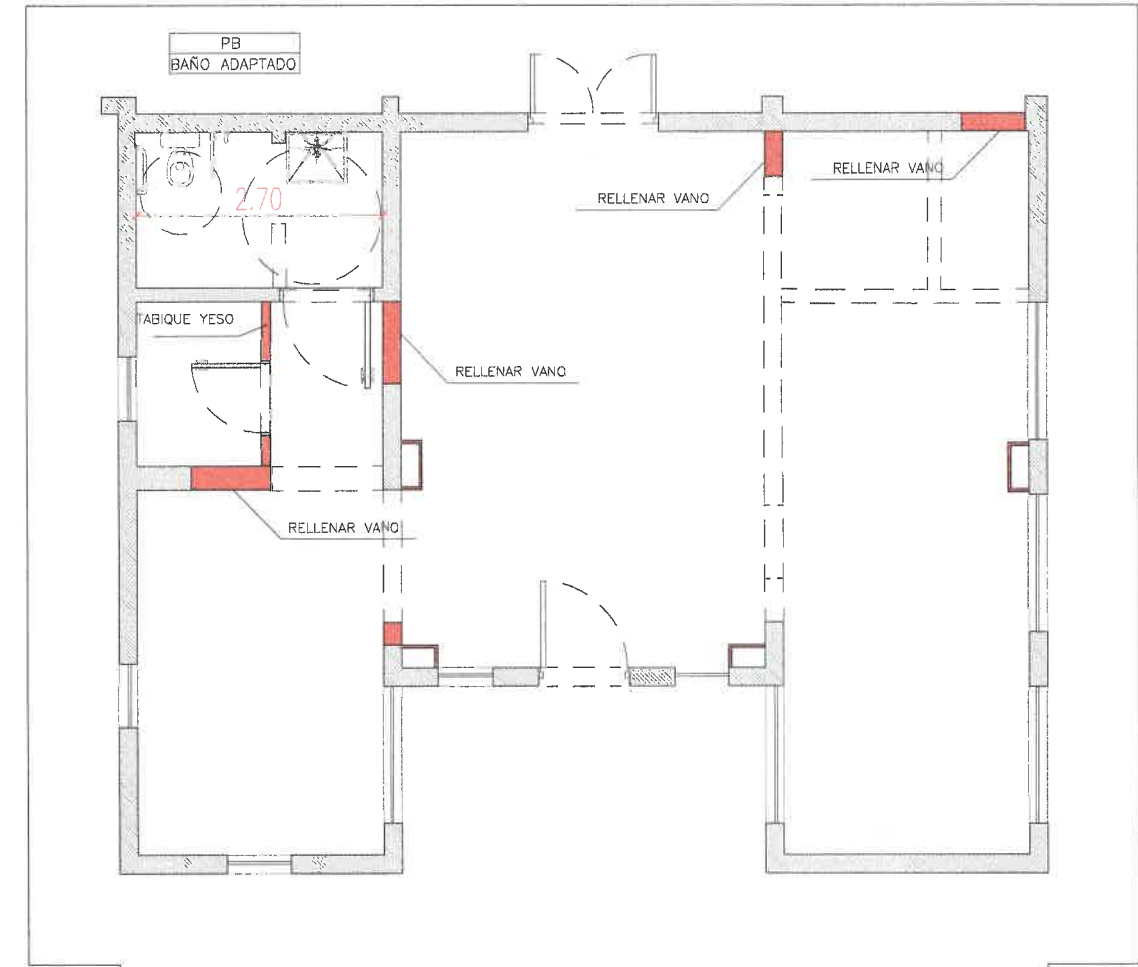
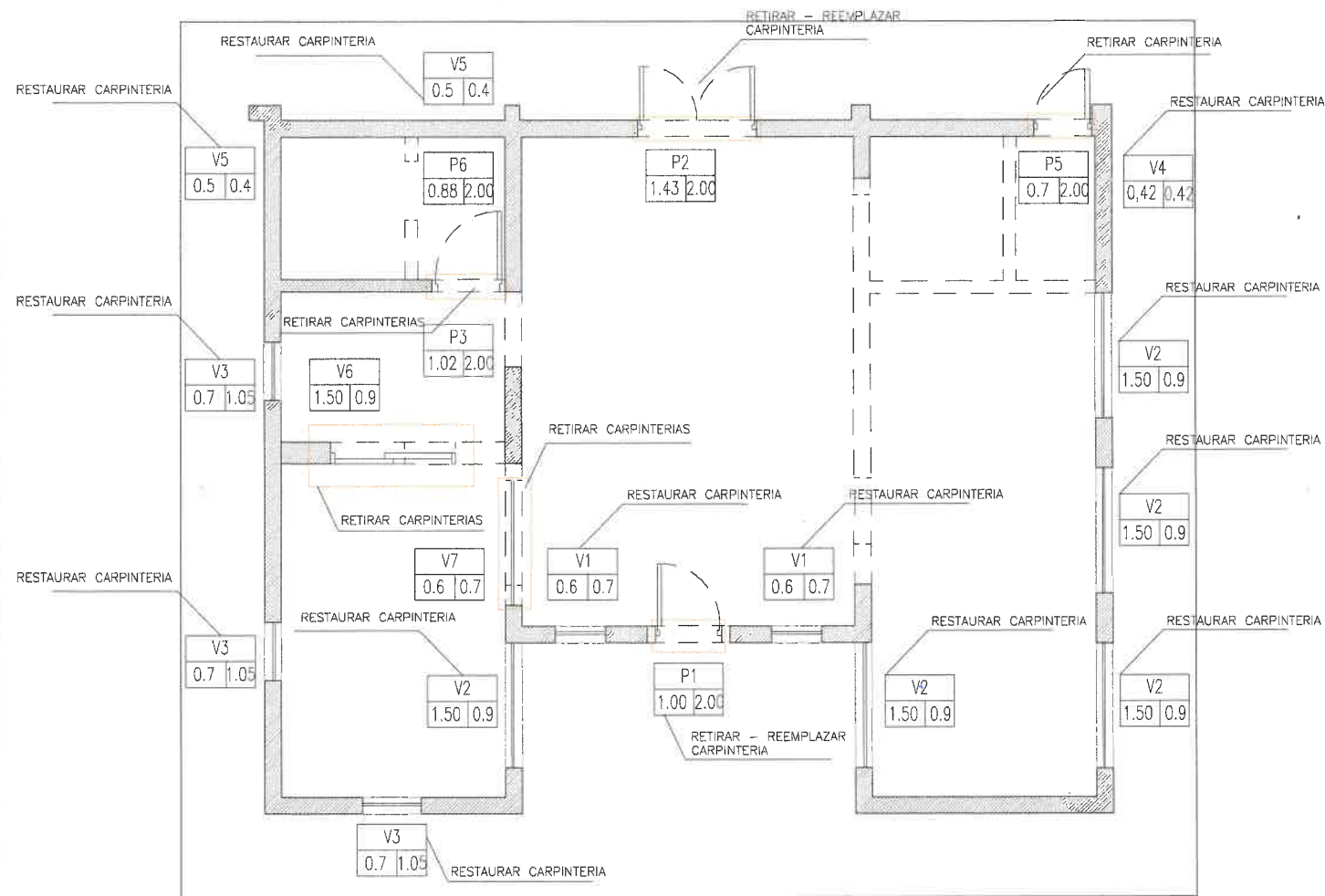

REFERENCIAS

REF.	CODIGO	ESPECIFICACION
☐ ☐		DEMOLER
■		NUEVO

1	EMISION ORIGINAL	J.I.S.	L.G.R.	L.G.R.	22-05-24
0		L.G.R.	A.H.	A.H.	28-02-24
REV	DESCRIPCION	DIBUJO	CHEQUEO	APROBADO	FECHA APL.
		INTENDENTE: DR. JORGE M. EMILIANO DURAND SECRETARIO: ING. SERGIO ALBERTO ZORRUPUES SUBSECRETARIO: ARQ. DARDO MOLINA			
AREA:		UNIDAD DE PROYECTOS INTEGRALES			
OBRA:		CASITA DE LOS NIÑOS			
PLANO:		DEMOLICIONES		CASITA DE LOS NIÑOS	
		ESCALA:		1:75	
		14		UPI-ARQ-6	
		OBRA N°		RUBRO - PLANO N°	

Arq. GONZALO DI GUZMAN  
DIRECCION DE DISEÑO URBANO Y  
SUBSECRETARIA UNIDAD DE PROYECTOS  
SECRETARIA DE OBRAS PÚBLICAS  
MUNICIPALIDAD DE SALTA



PLANILLA CARPINTERIAS-CASITA DE LOS NIÑOS-ESC: 1:75

<p><b>P1</b> 1.00 DESTINO: SALON RECREATIVO</p> <table border="1"> <thead> <tr> <th colspan="5">PLANILLA CARPINTERIAS P3</th> </tr> <tr> <th>TIPO</th> <th>CODIGO</th> <th>MANO</th> <th>CANT.</th> <th>TOTAL</th> </tr> </thead> <tbody> <tr> <td>PUERTA PLACA</td> <td>P1</td> <td>Derecha Izquierda</td> <td>1 1</td> <td>1</td> </tr> </tbody> </table>	PLANILLA CARPINTERIAS P3					TIPO	CODIGO	MANO	CANT.	TOTAL	PUERTA PLACA	P1	Derecha Izquierda	1 1	1	<p><b>P2</b> 1.442 DESTINO: SALA DE RECREACION</p> <table border="1"> <thead> <tr> <th colspan="5">PLANILLA CARPINTERIAS P2</th> </tr> <tr> <th>TIPO</th> <th>CODIGO</th> <th>MANO</th> <th>CANT.</th> <th>TOTAL</th> </tr> </thead> <tbody> <tr> <td>PUERTA TABLERO DOBLE</td> <td>P2</td> <td>Derecha Izquierda</td> <td>1 1</td> <td>1</td> </tr> </tbody> </table>	PLANILLA CARPINTERIAS P2					TIPO	CODIGO	MANO	CANT.	TOTAL	PUERTA TABLERO DOBLE	P2	Derecha Izquierda	1 1	1	<p><b>P3</b> 1.02 DESTINO: BAÑO INCLUSIVO</p> <table border="1"> <thead> <tr> <th colspan="5">PLANILLA CARPINTERIAS P3</th> </tr> <tr> <th>TIPO</th> <th>CODIGO</th> <th>MANO</th> <th>CANT.</th> <th>TOTAL</th> </tr> </thead> <tbody> <tr> <td>PUERTA PLACA</td> <td>P3</td> <td>Derecha Izquierda</td> <td>1 1</td> <td>1</td> </tr> </tbody> </table>	PLANILLA CARPINTERIAS P3					TIPO	CODIGO	MANO	CANT.	TOTAL	PUERTA PLACA	P3	Derecha Izquierda	1 1	1	<p><b>P4</b> 0.82 DESTINO: DEPOSITO</p> <table border="1"> <thead> <tr> <th colspan="5">PLANILLA CARPINTERIAS P3</th> </tr> <tr> <th>TIPO</th> <th>CODIGO</th> <th>MANO</th> <th>CANT.</th> <th>TOTAL</th> </tr> </thead> <tbody> <tr> <td>PUERTA PLACA</td> <td>P4</td> <td>Derecha Izquierda</td> <td>1 1</td> <td>1</td> </tr> </tbody> </table>	PLANILLA CARPINTERIAS P3					TIPO	CODIGO	MANO	CANT.	TOTAL	PUERTA PLACA	P4	Derecha Izquierda	1 1	1
PLANILLA CARPINTERIAS P3																																																															
TIPO	CODIGO	MANO	CANT.	TOTAL																																																											
PUERTA PLACA	P1	Derecha Izquierda	1 1	1																																																											
PLANILLA CARPINTERIAS P2																																																															
TIPO	CODIGO	MANO	CANT.	TOTAL																																																											
PUERTA TABLERO DOBLE	P2	Derecha Izquierda	1 1	1																																																											
PLANILLA CARPINTERIAS P3																																																															
TIPO	CODIGO	MANO	CANT.	TOTAL																																																											
PUERTA PLACA	P3	Derecha Izquierda	1 1	1																																																											
PLANILLA CARPINTERIAS P3																																																															
TIPO	CODIGO	MANO	CANT.	TOTAL																																																											
PUERTA PLACA	P4	Derecha Izquierda	1 1	1																																																											
<p>PASO LIBRE .90</p>	<p>PASO LIBRE 1.32</p>	<p>PASO LIBRE .92</p>	<p>PASO LIBRE .74</p>																																																												
<p>MARCO: Madera de Cedro Nacional HOJA: Madera de Cedro Nacional HERRAJES: DEFINIR POR INSPECCION CERRADURA: DEFINIR POR INSPECCION</p>	<p>MARCO: Madera de Cedro Nacional HOJA: Madera de Cedro Nacional HERRAJES: DEFINIR POR INSPECCION CERRADURA: DEFINIR POR INSPECCION</p>	<p>MARCO: Madera de Cedro Nacional HOJA: Madera de Cedro Nacional HERRAJES: DEFINIR POR INSPECCION CERRADURA: DEFINIR POR INSPECCION</p>	<p>MARCO: Madera HOJA: Madera HERRAJES: DEFINIR POR INSPECCION CERRADURA: DEFINIR POR INSPECCION</p>																																																												

Arq. GONZALO D. GUZMAN  
DIRECCION DE DISEÑO URBANO Y TERRITORIAL  
SUBSECRETARIA UNIDAD DE PROYECTOS INTEGRALES  
SECRETARIA DE OBRAS PÚBLICAS  
MUNICIPALIDAD DE SALTA

1		J.I.S.	L.G.R.	L.G.R.	22-05-24
0	EMISION ORIGINAL	L.G.R.	A.H.	A.H.	28-02-24
REV.	DESCRIPCION	DIBUJO	CHEQUEO	APROBO	FECHA APR.
		INTENDENTE: DR. JORGE M. EMILIANO DURAND SECRETARIO: ING. SERGIO ALBERTO ZORPUDES SUBSECRETARIO: ARQ. DARDO MOLINA			
AREA: UNIDAD DE PROYECTOS INTEGRALES					
OBRA: CASITA DE LOS NIÑOS					
PLANO: CARPINTERIAS CASITA DE LOS NIÑOS		ESCALA: 1:75			
		14 UPI-CARP-1_2			
		RUBRO - PLANO N° REV.			

ESQUEMA ESTRUCTURAL-CASITA DE LOS NIÑOS-ESC: 1:75

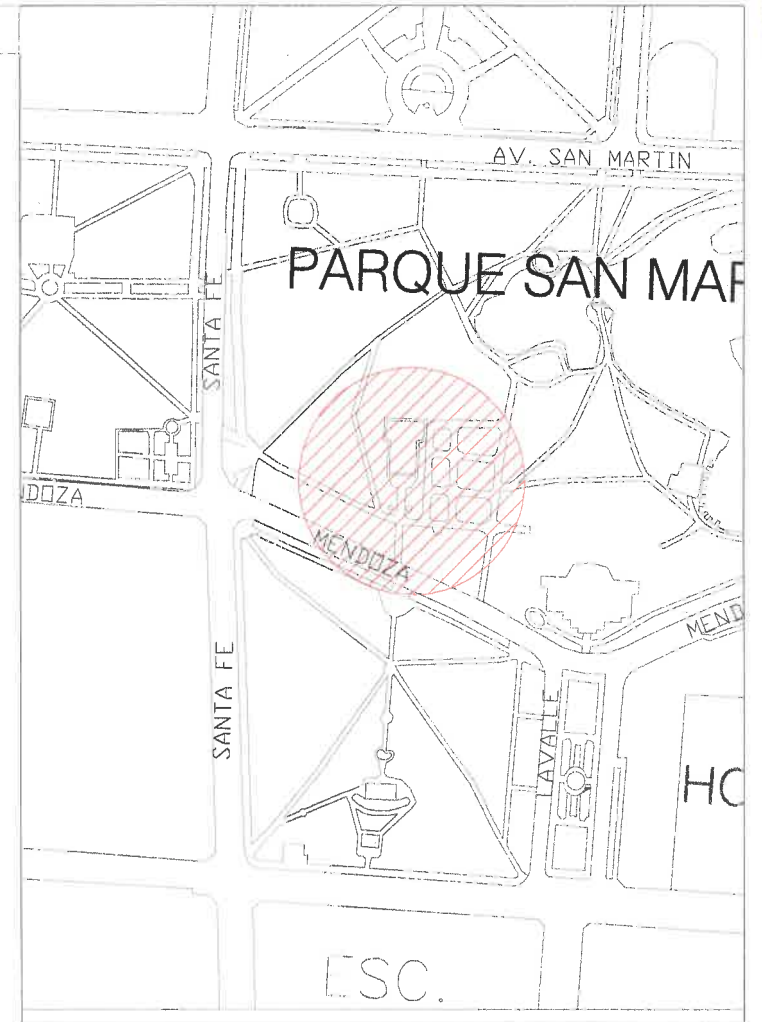
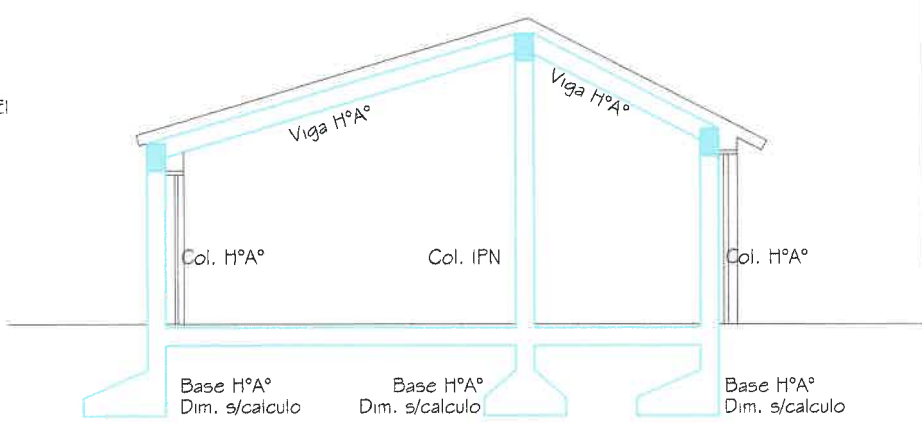
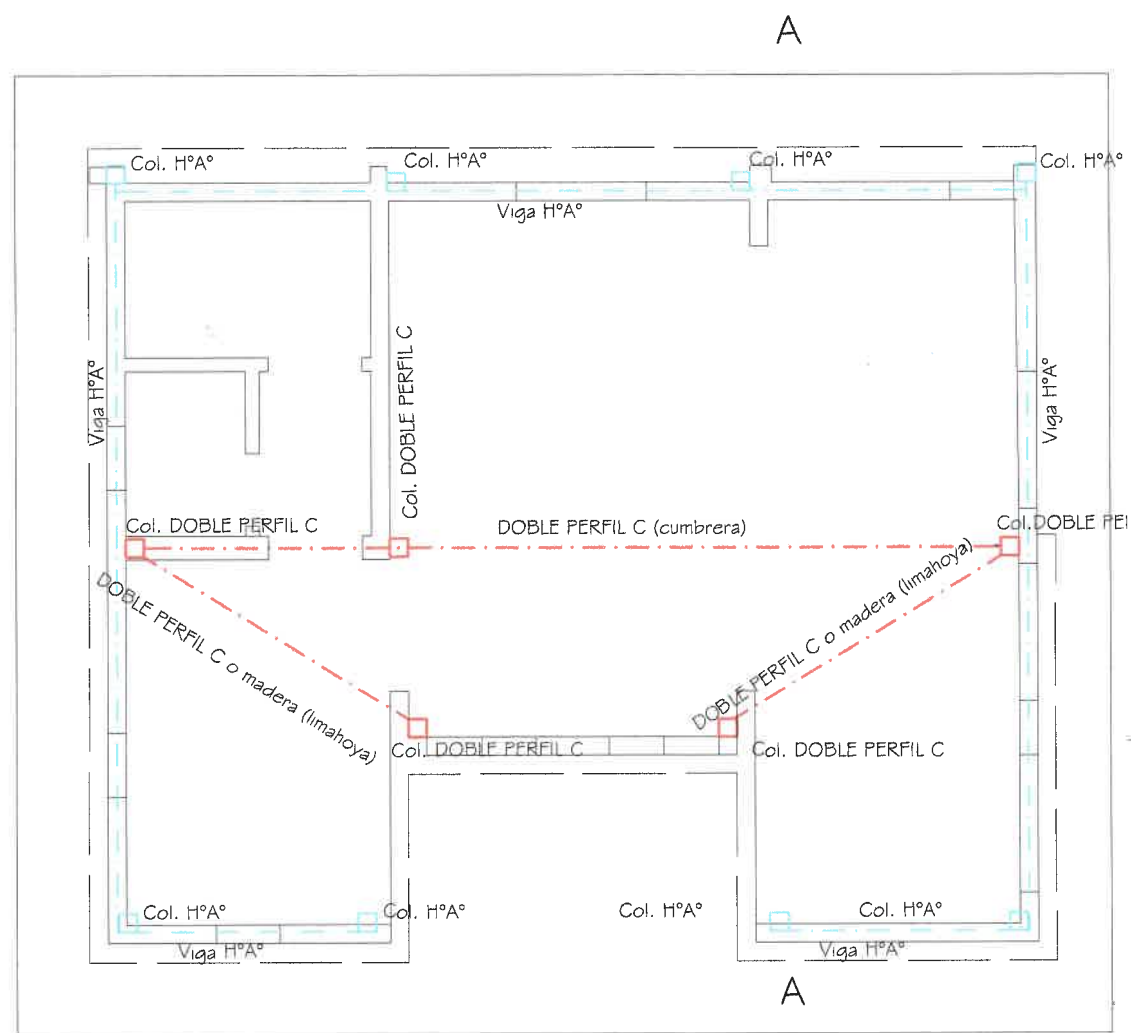

LAS DIMENSIONES DE TODOS LOS ELEMENTOS ESTRUCTURALES, ESTAN SUJETOS AL CALCULO POR PARTE DE LA CONTRATISTA

QUEDA A CARGO DEL CONTRATISTA EL CALCULO, DIMENSIONAMIENTO Y VERIFICACION POR PARTE DEL COPAPI, TANTO DE LA ESTRUCTURA A CONSTRUIR COMO LA EXISTENTE PARA ASI PODER PREVEER POSIBLES REFUERZOS.

TODAS LAS MEDIDAS SE VERIFICARÁN EN OBRA.

Arq. GONZALO D. GUZMAN  
DIRECCION DE DISEÑO URBANO Y EDIFICIO  
SECRETARIA UNIDAD DE PROYECTOS INTEGRALES  
SUBSECRETARIA DE OBRAS PUBLICAS  
MUNICIPALIDAD DE SALTA

D	EMISION ORIGINAL	DESCRIPCION	P.L.	28-02-24		
REV.			DESIGNO	HECHICHO	APROBADO	FECHA APL.
 <b>SECRETARIA DE OBRAS PÚBLICAS</b> <small>INTENDENTE: DR. JORGE M. EMILIANO DURAND SECRETARIO: ING. SERGIO ALBERTO ZORRUIDES SUBSECRETARIO: ARQ. DARDO MOLINA</small>						
AREA: UNIDAD DE PROYECTOS INTEGRALES						
OBRA: CASITA DE LOS NIÑOS						
PLANO: ESQUEMA ESTRUCTURAL CASITA DE LOS NIÑOS						
ESCALA: 1:75						
14. UPL-ESTRUC.-2						
OBRA N° RUBRO - PLANO N° REV.						



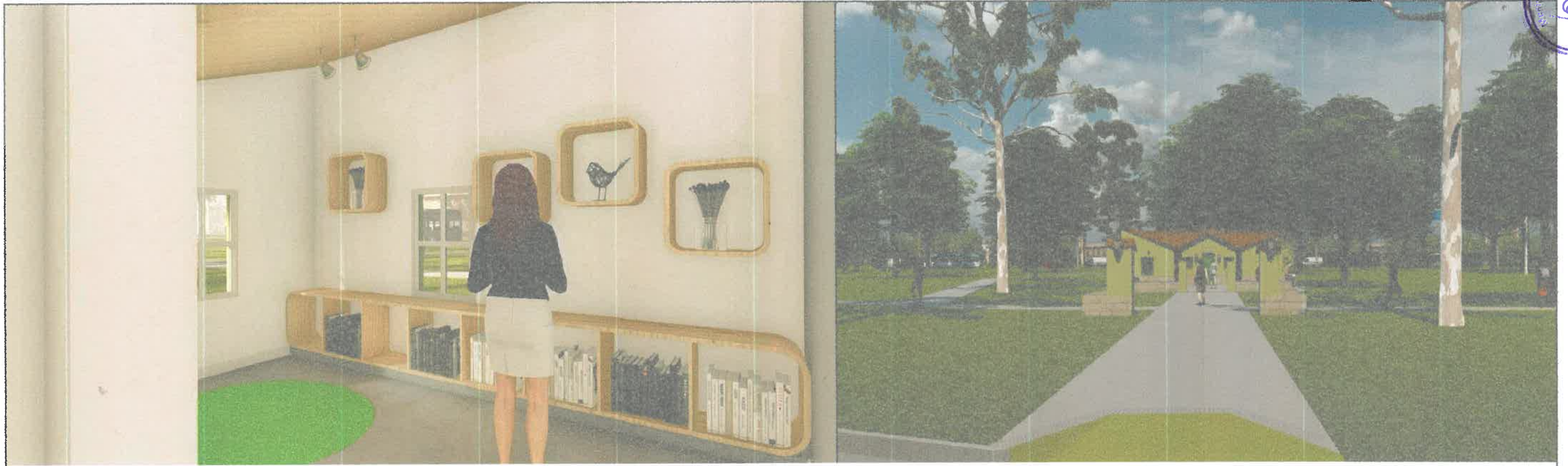

*Luciana Gutierrez Ramallo*  
Arq. LUCIANA GUTIERREZ RAMALLO  
DIRECCIÓN DE PROYECTOS EJECUTIVOS  
SUBSECRETARÍA GENERAL DE PROYECTOS INTEGRALES  
SECRETARÍA DE OBRAS PÚBLICAS  
MUNICIPALIDAD DE SALTA

*Gonzalo D. Guzman*  
Arq. GONZALO D. GUZMAN  
DIRECCIÓN DE DISEÑO URBANO Y EDIFICIO  
SUBSECRETARÍA GENERAL DE PROYECTOS INTEGRALES  
SECRETARÍA DE OBRAS PÚBLICAS  
MUNICIPALIDAD DE SALTA

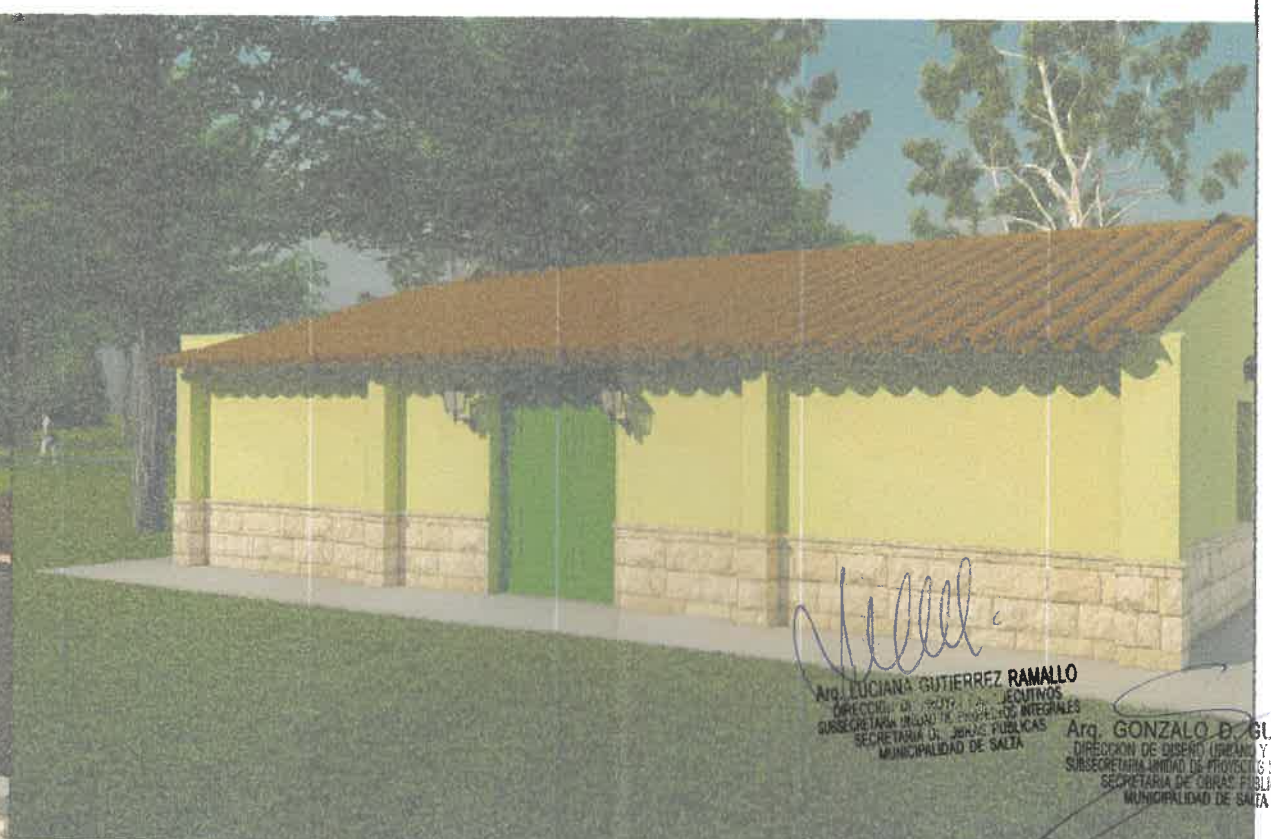
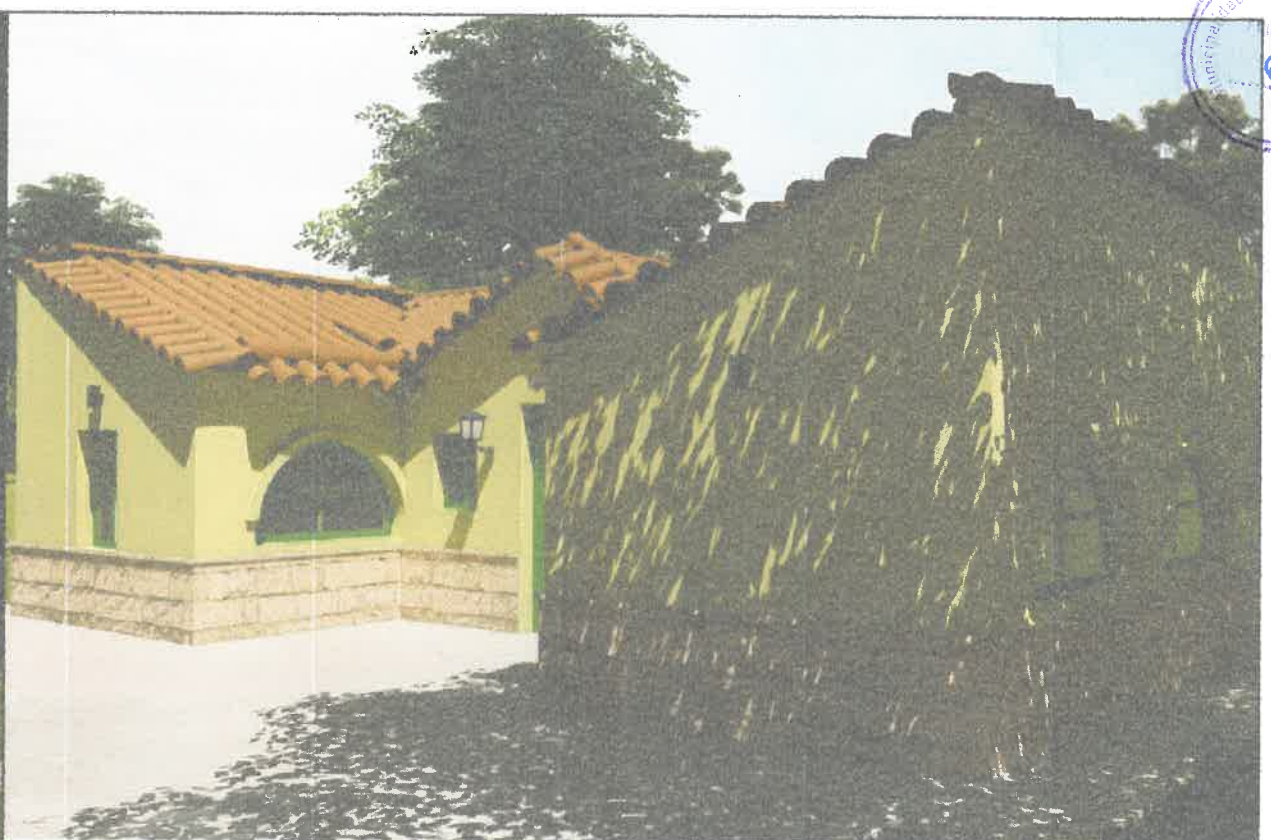

*Luciana*  
Arq. LUCIANA GUTIERREZ RAMALLO  
DIRECCIÓN DE OBRAS PÚBLICAS Y EQUIPAMIENTO URBANO  
SUBSECRETARÍA GENERAL DE OBRAS PÚBLICAS  
MUNICIPALIDAD DE SALTA

*Gonzalo*  
Arq. GONZALO B. GUZMAN  
DIRECCIÓN DE OBRAS PÚBLICAS Y EQUIPAMIENTO URBANO  
SUBSECRETARÍA GENERAL DE OBRAS PÚBLICAS  
MUNICIPALIDAD DE SALTA

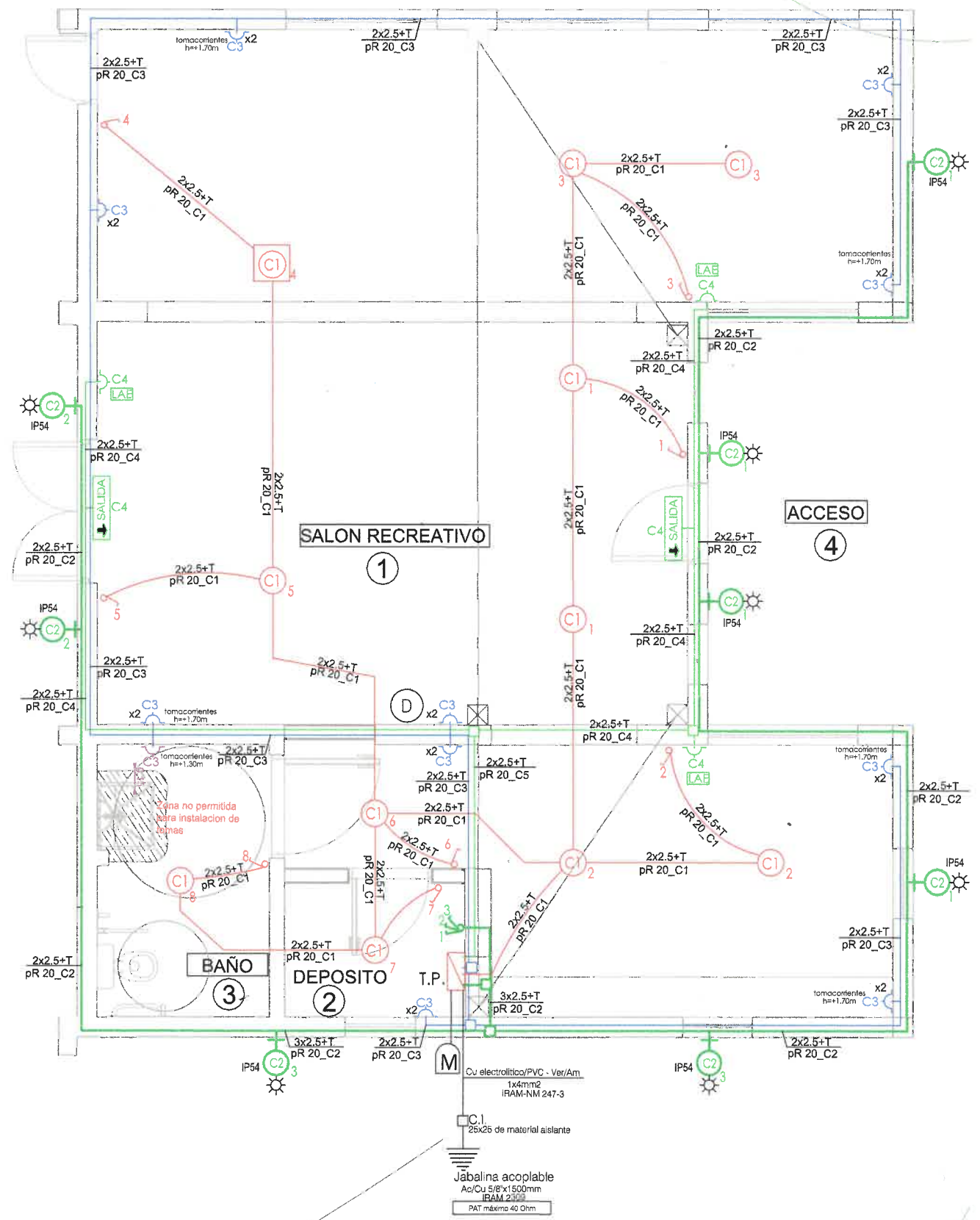

### REFERENCIAS

- TABLEROS NUEVOS h=1.50M A EJE.
- CAJA DE DERIVACION 100 X 100mm
- CENTROS DE TECHO
- LLAVE DE COMBINACION h=1.10M A EJE
- LLAVE DE ENCENDIDO h=1.10M A EJE
- TOMACORRIENTE SIMPLE h=0.25M A EJE (excepto indicaciones en plano)  
2P+T-10A-250V-IRAM 2071
- TOMACORRIENTE SIMPLE h=0.25M A EJE (excepto indicaciones en plano)  
2P+T-20A-250V-IRAM 2071  
Deberan llevar pantalla de proteccion a la insercion de cuerpos extraños
- APLIQUE h=2.20M A EJE (excepto indicaciones en plano)
- pR CANALIZACION DEL TIPO SEMI-PESADO se recomienda el uso en su totalidad de material aislante
- CAJA DE PASO PARED - PISO
- FOTOCONTROL
- LUMINARIA AUTONOMA DE EMERGENCIA (Bateria Niquel-Cadmio con autonomia minima 1,5hs)
- INDICADOR LUMINOSO DE SALIDA DE EMERGENCIA (Bateria Niquel-Cadmio con autonomia minima 1,5hs)
- LOS TOMAS Y LLAVES EXTERIORES DEBERAN SER ESTANCOS (IP54).
- BOCAS, EFECTOS Y TOMAS EN BAÑOS CUMPLIRAN CON LA REGLAMENTACIÓN 90364 PARTE 7 SECCION 701.
- SALVO INDICACION EN CONTRARIO LOS CONDUCTORES SERAN UNIPOLARES IRAM 62267
- TOMAS DATOS h=0.25M A EJE

Arq. GONZALO D. GUZMAN  
 DIRECCION DE DISEÑO URBANO Y EDIFICIO  
 SUBSECRETARÍA UNIDAD DE PROYECTOS INTEGRALES  
 SECRETARÍA DE OBRAS PÚBLICAS  
 MUNICIPALIDAD DE SALTA

0	EMISION ORIGINAL	R.C	22-05-24
REV.	DESCRIPCION	DIBUJO	CHEQUEO
<b>SECRETARÍA DE OBRAS PÚBLICAS</b>		INTENDENTE: DR. JORGE M. EMILIANO DURAND SECRETARIO: ING. SERGIO ALBERTO ZORPUDES SUBSECRETARIO: ARQ. DARGO MOLINA	
AREA:	UNIDAD DE PROYECTOS INTEGRALES		
OBRA:	CASITA DE LOS NIÑOS		
PLANO:	ANALISIS DE CARGAS CASITA DE LOS NIÑOS	ESCALA:	1:50
OBRA N°	14 UPI-INST-3	PLANO N°	2

# ESQUEMA UNIFILAR

## RED AEREA DE DISTRIBUCION

### B.T. (EDESA)

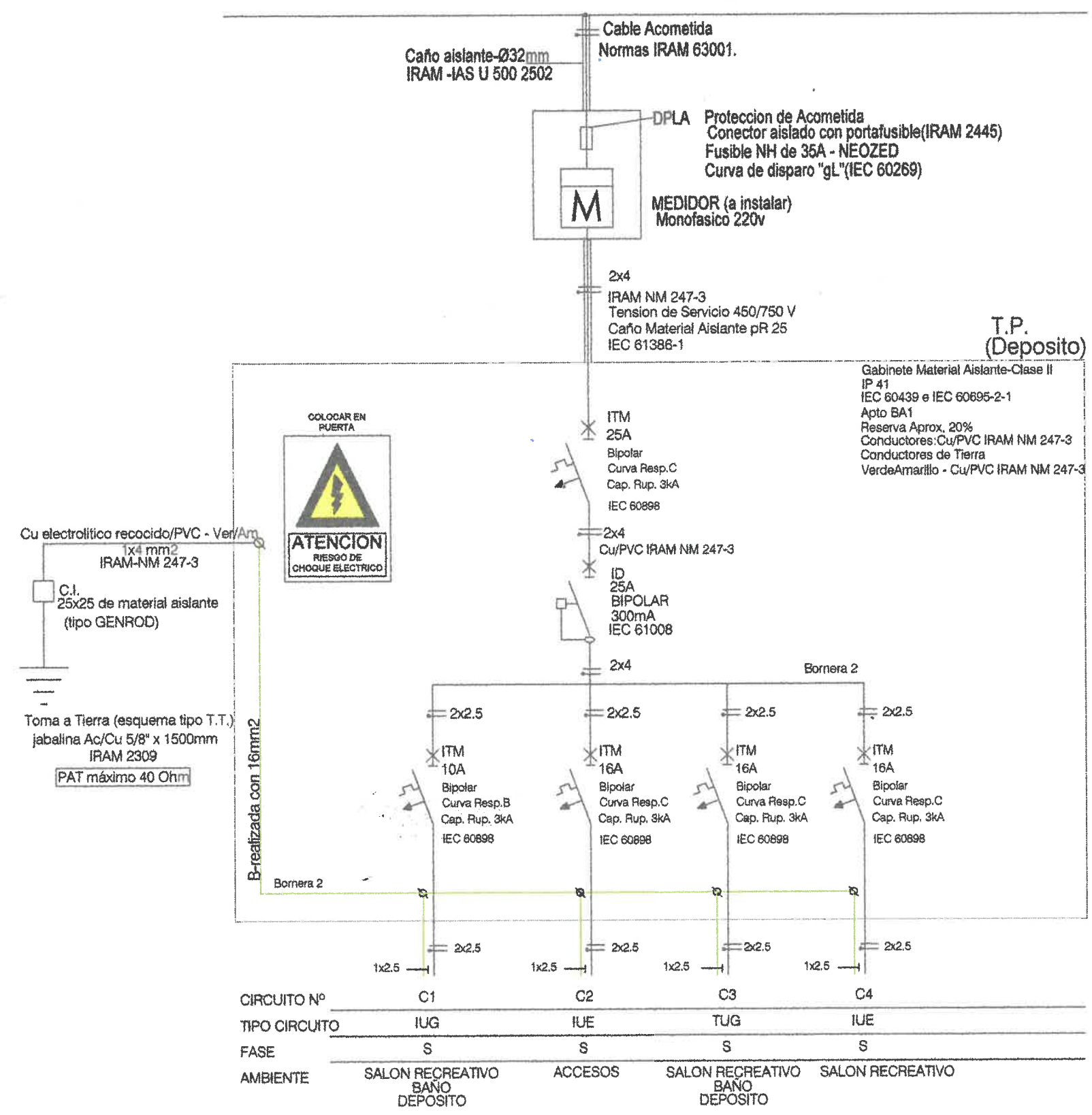

CIRCUITO N°	C1	C2	C3	C4
TIPO CIRCUITO	IUG	IUE	TUG	IUE
FASE	S	S	S	S
AMBIENTE	SALON RECREATIVO BAÑO DEPOSITO	ACCESOS	SALON RECREATIVO BAÑO DEPOSITO	SALON RECREATIVO

*Luciana Gutierrez Ramallo*  
**Arq. LUCIANA GUTIERREZ RAMALLO**  
 DIRECCION DE PROYECTOS EJECUTIVOS  
 SUBSECRETARIA UNIDAD DE PROYECTOS INTEGRALES  
 SECRETARIA DE OBRAS PUBLICAS  
 MUNICIPALIDAD DE SALTA

*Gonzalo D. Guzman*  
**Arq. GONZALO D. GUZMAN**  
 DIRECCION DE DISEÑO URBANO / EDIFICIO  
 SUBSECRETARIA UNIDAD DE PROYECTOS INTEGRALES  
 SECRETARIA DE OBRAS PUBLICAS  
 MUNICIPALIDAD DE SALTA

0	EMISION ORIGINAL	R.C.	22-05-24
REV.	RESPONDER	DESIGN	APROBADO
<b>Salta</b> MUNICIPALIDAD		INTENDENTE: DR. JORGE M. EMILIANO DURAND SECRETARIO: ING. SERGIO ALBERTO ZORPUDES SUBSECRETARIO: ARQ. DARIO MOLINA	
AREA:		UNIDAD DE PROYECTOS INTEGRALES	
OBRA:		CASITA DE LOS NIÑOS	
PLANO:		ESQUEMA UNIFILAR CASITA DE LOS NIÑOS	
		ESCALA: 1:75	
		14 UPI-INST-2 1	
		OBRA N° REV. N°	