

PLANTA -ESC: 1:75

PLANO DE ARQUITECTURA

OBRA : Casita de los Niños  
 PLANO : Planta  
 PROPIETARIO : Municipalidad de Salta  
 DOMICILIO : Av. Paraguay 1240  
 UBIC. OBRA : Mendoza 50 - Parque San Martín  
 ESCALA: 1 : 75

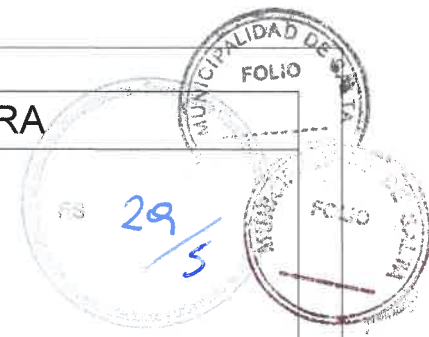

FIRMA DEL PROPIETARIO

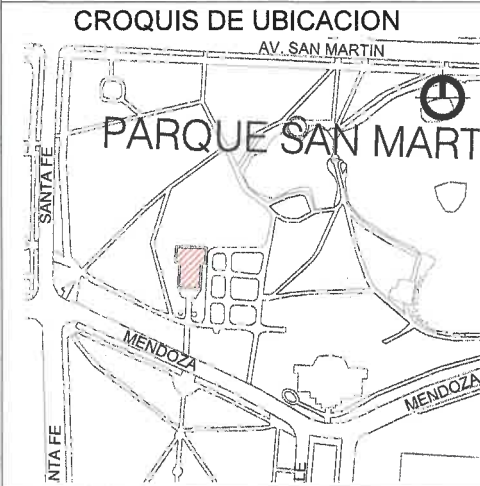
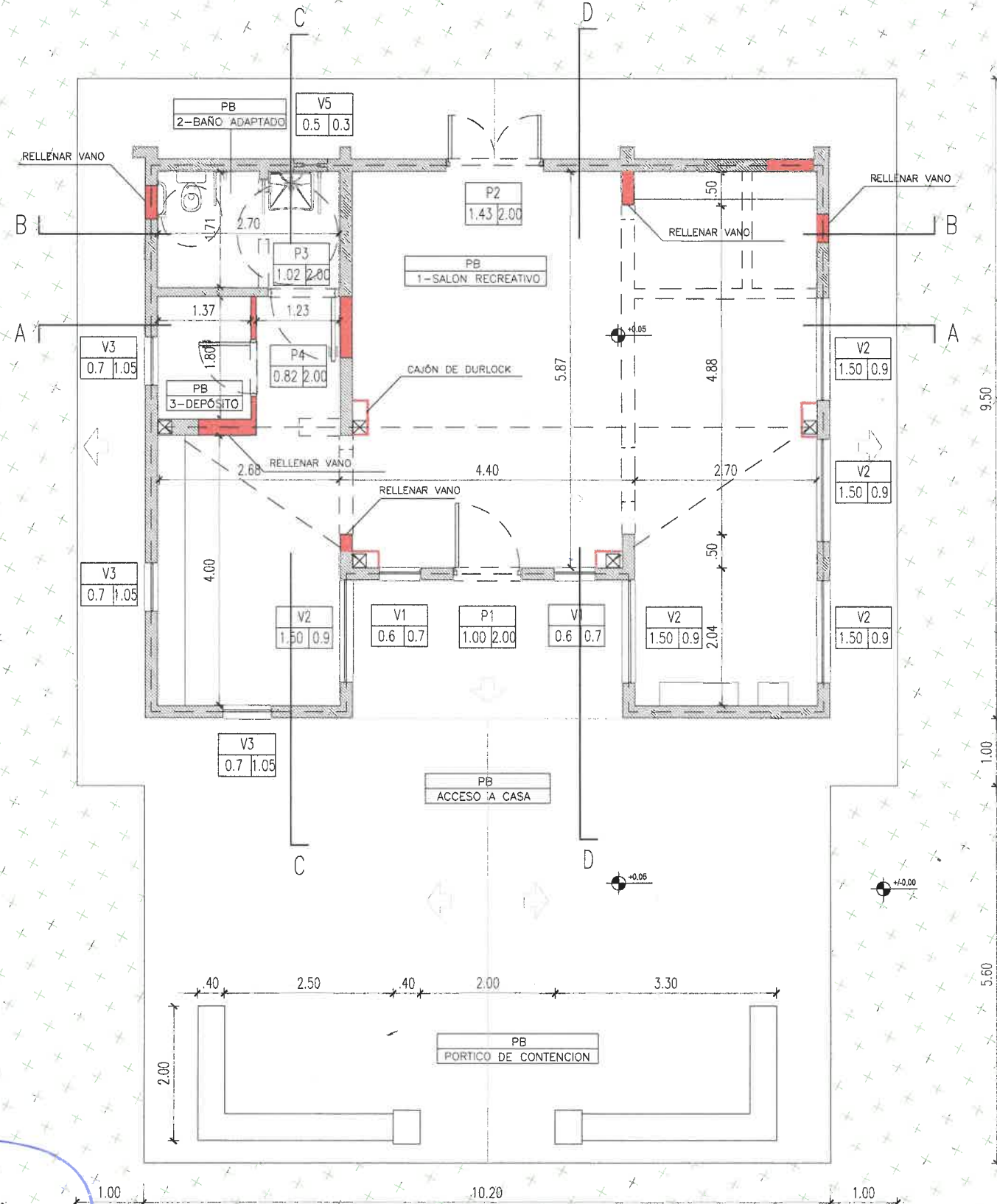

DATOS CATASTRALES  
 SECCION : "C"  
 MANZANA : 10  
 PARCELA : 01  
 MATRICULA : 0

ANCHO DE CALLE  
 ANCHO DE VEREDA  
 ANCHO DE CALZADA  
 PAVIMENTO : SI

SUP. DEL TERRENO : -  
 SUP. EXISTENTE : 76.59 m2  
 SUP. LIBRE : -

MUNICIPALIDAD

|                     |
|---------------------|
| PROYECTO            |
| DIRECCION           |
| EJECUCION           |
| CONS. PROFESIONAL   |
| COLEGIO ARQUITECTOS |

Arg. DARDO MOLINA  
 SECRETARIA UNIDAD DE PROYECTOS  
 SECRETARIA DE OBRAS PUBLICAS  
 MUNICIPALIDAD DE SALTA

Arg. Ignacio Cornejo  
 Vocal Directorio CoPAUPS  
 Comisión de Patrimonio  
 de la Provincia de Salta

10 JUL 2024  
**CERTIFICADO DE NO OBJECCION**  
**AUTORIZADO**  
 Resolución N° 076/24  
**CoPAUPS**  
 ley provincial N° 7418  
 Arg. Juan Saha  
 Presidente Directorio CoPAUPS  
 Comisión de Patrimonio  
 de la Provincia de Salta

CORTE A-A-ESC: 1:75

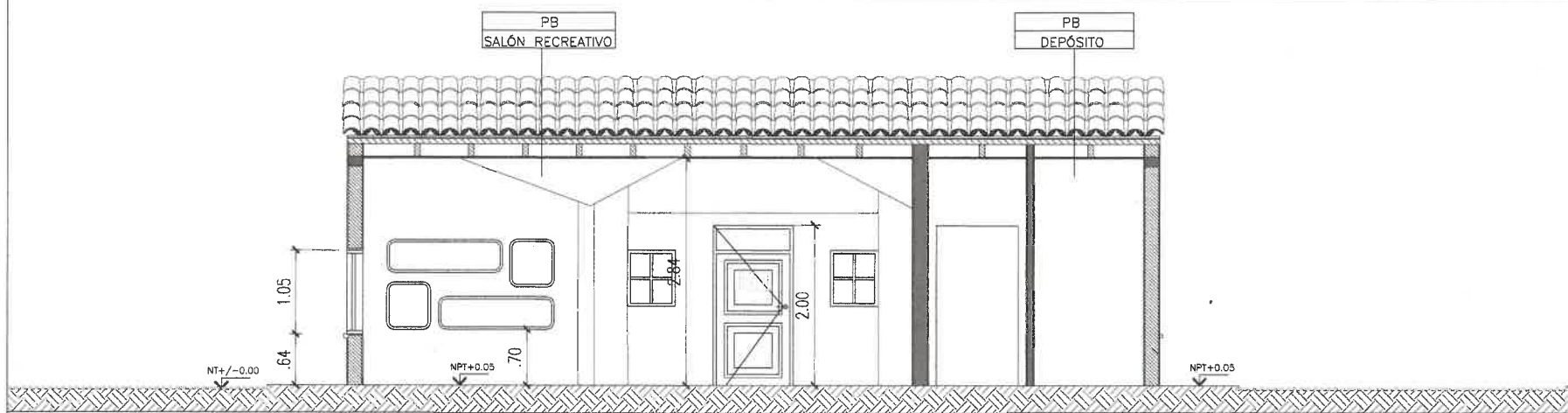

CORTE B-B-ESC: 1:75

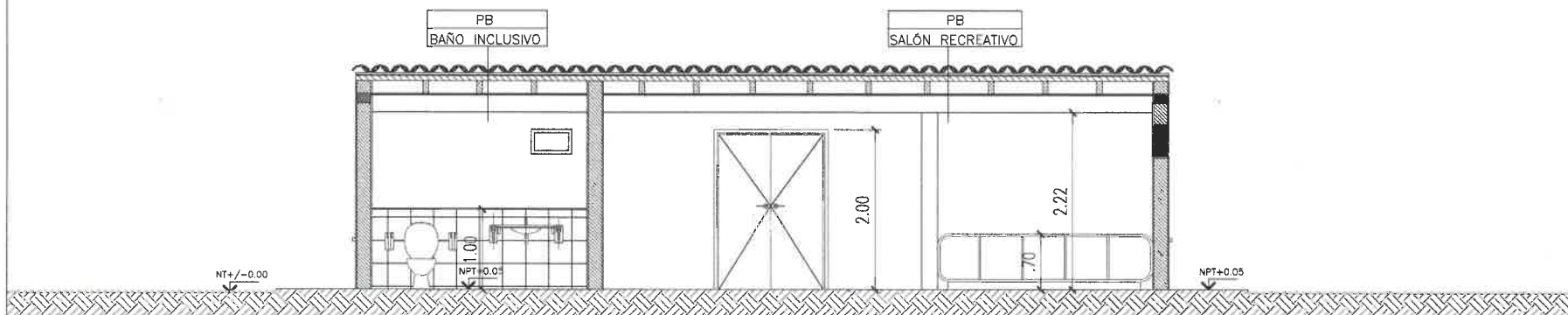

CORTE C-C-ESC: 1:75

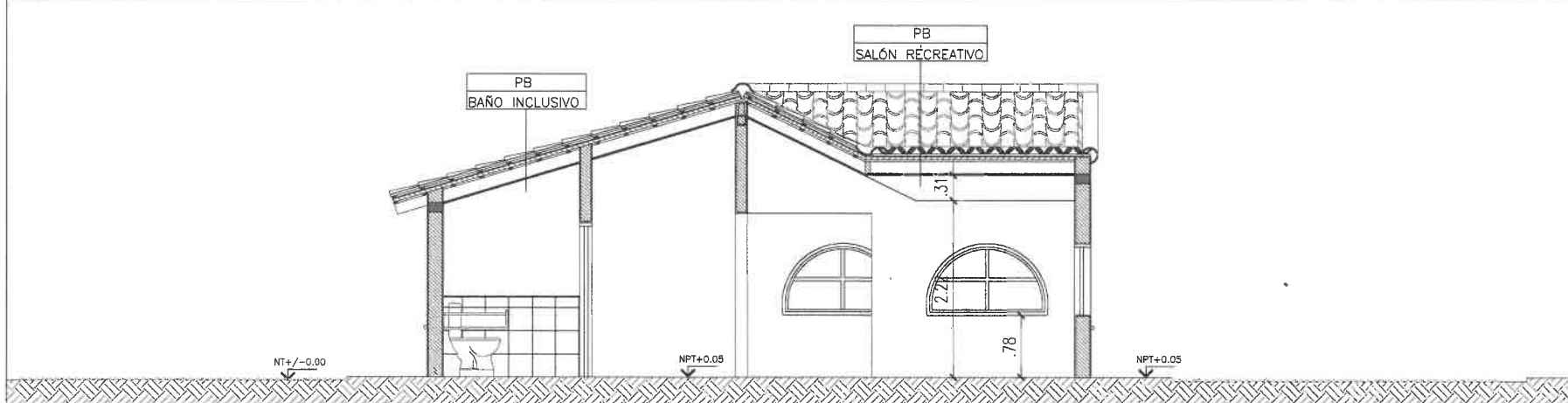

CORTE D-D-ESC: 1:75

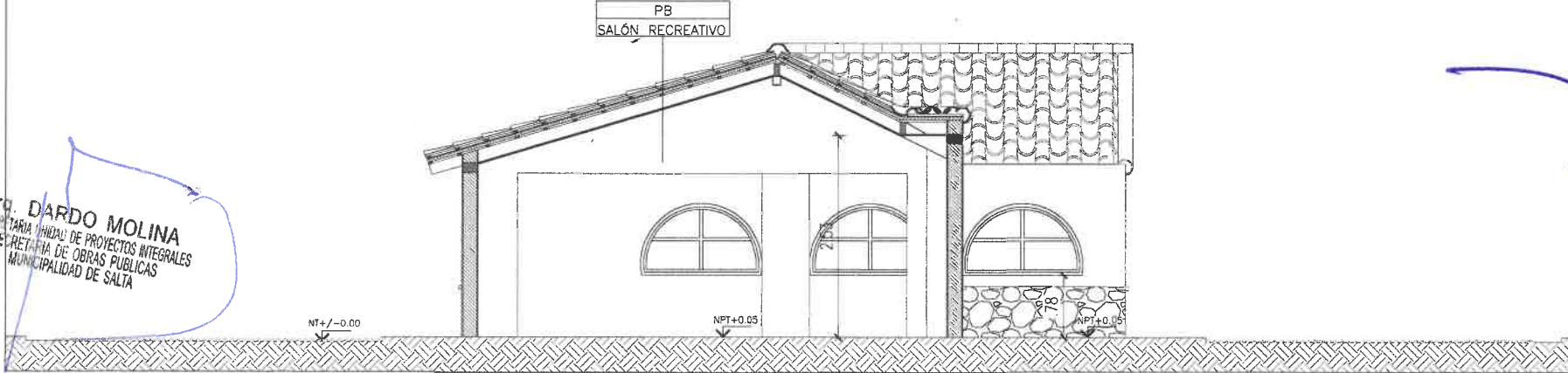

Arq. Dardo Molina  
SUBSECRETARÍA TÉCNICA DE PROYECTOS INTEGRALES  
SECRETARÍA DE OBRAS PÚBLICAS  
MUNICIPALIDAD DE SALTA

PLANO DE ARQUITECTURA

OBRA : Casita de los Niños  
PLANO : Cortes  
PROPIETARIO : Municipalidad de Salta  
DOMICILIO : Av. Paraguay 1240  
UBIC. OBRA : Mendoza 50 - Parque San Martín  
ESCALA: 1 : 75

FIRMA DEL PROPIETARIO



PROYECTO  
DIRECCION  
EJECUCION

DATOS CATASTRALES  
SECCION : "C"  
MANZANA : 10  
PARCELA : 01  
MATRICULA : 0

CONS. PROFESIONAL

ANCHO DE CALLE  
ANCHO DE VEREDA  
ANCHO DE CALZADA  
PAVIMENTO : SI

COLEGIO ARQUITECTOS

SUP. DEL TERRENO : -  
SUP. EXISTENTE : 76.59 m2  
SUP. LIBRE : -

MUNICIPALIDAD

10 JUL 2024

CERTIFICADO DE NO OBJECIÓN  
AUTORIZADO  
Resolución N° 076/2024

Arq. Ignacio Corneo  
Voca. Directorio CoPAUPS  
Comisión de Patrimonio  
de la Provincia de Salta

Arq. Laura Saha  
Presidente Directorio CoPAUPS  
Comisión de Patrimonio  
de la Provincia de Salta

CoPAUPS  
ley provincial N° 7418

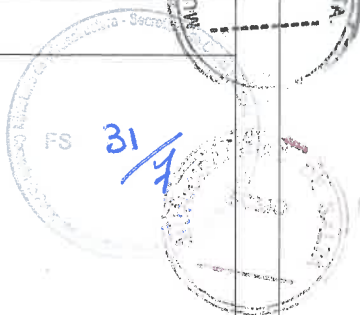

PLANO DE ARQUITECTURA

OBRA : Casita de los Niños  
 PLANO : Vistas  
 PROPIETARIO : Municipalidad de Salta  
 DOMICILIO : Av. Paraguay 1240  
 UBIC. OBRA : Mendoza 50 - Parque San Martín  
 ESCALA: 1 : 75

FIRMA DEL PROPIETARIO

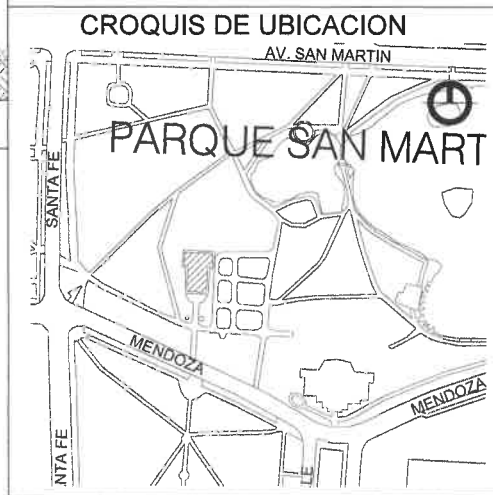

PROYECTO

DIRECCION

EJECUCION

DATOS CATASTRALES  
 SECCION : "C"  
 MANZANA : 10  
 PARCELA : 01  
 MATRICULA : 0

CONS. PROFESIONAL

ANCHO DE CALLE  
 ANCHO DE VEREDA  
 ANCHO DE CALZADA  
 PAVIMENTO : SI

COLEGIO ARQUITECTOS

SUP. DEL TERRENO : -  
 SUP. EXISTENTE : 76.59 m2  
 SUP. LIBRE : -

MUNICIPALIDAD

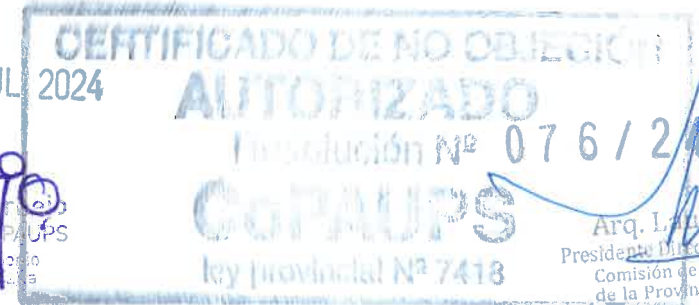

Arq. Julio C. ...  
 Vocal Directorio COPAUPS  
 Comisión de Patrimonio  
 de la Provincia de Salta

Arq. Laura Saha  
 Presidente Directorio COPAUPS  
 Comisión de Patrimonio  
 de la Provincia de Salta

FRENTE-ESC: 1:75

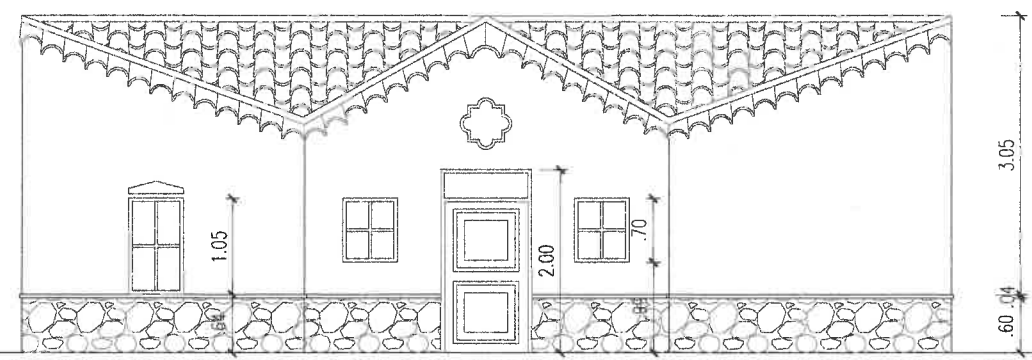

CONTRAFRENTE-ESC: 1:75

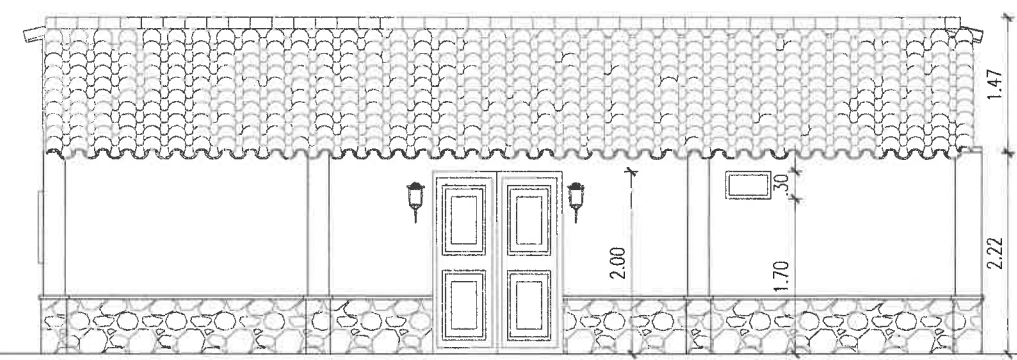

VISTA OESTE-ESC: 1:75

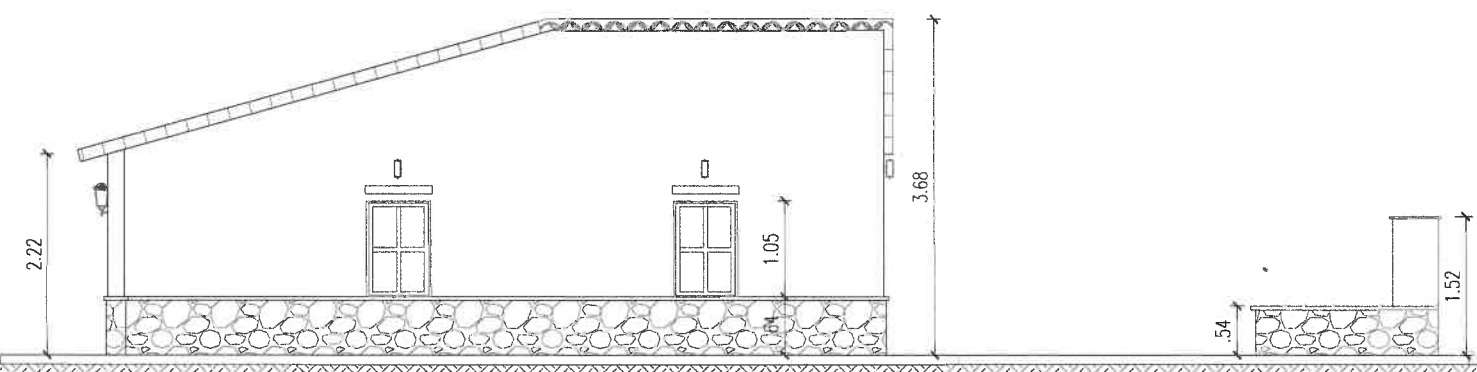

VISTA ESTE-ESC: 1:75

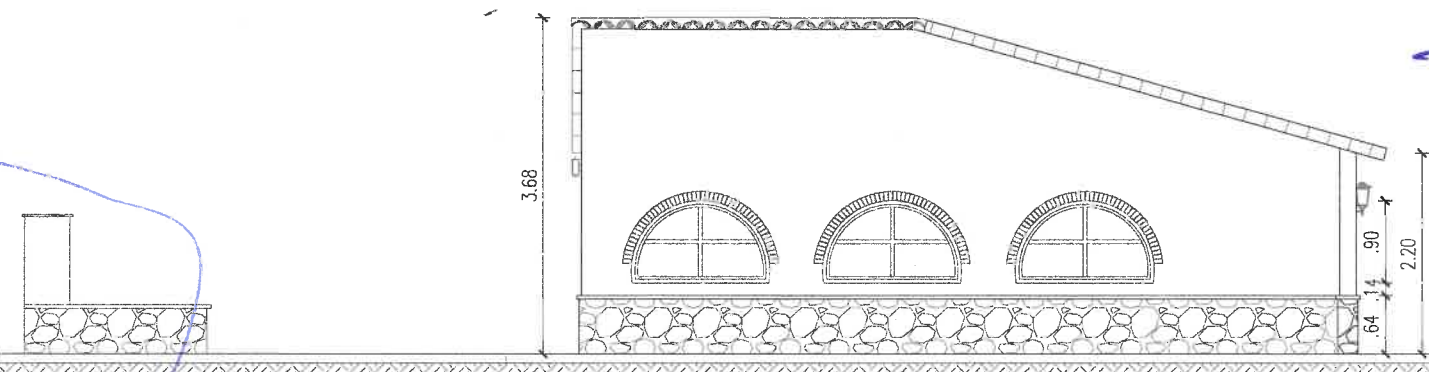

DR. ROLDO MOLINA  
 SECRETARIO DE PROYECTOS INTEGRALES  
 DE OBRAS PUBLICAS  
 MUNICIPALIDAD DE SALTA

PLANO DE ARQUITECTURA

FS 32/8

OBRA : Casita de los Niños  
 PLANO : Planilla de Carpinterías  
 PROPIETARIO : Municipalidad de Salta  
 DOMICILIO : Av. Paraguay 1240  
 UBIC. OBRA : Mendoza 50 - Parque San Martín  
 ESCALA: -

FIRMA DEL PROPIETARIO

| PLANILLA DE LOCALES |                        |            |                  |                                      |  |              |  |          |          |          |                 |         |
|---------------------|------------------------|------------|------------------|--------------------------------------|--|--------------|--|----------|----------|----------|-----------------|---------|
| LOCAL               | LOCALES                |            | DESTINO          | CARACTERÍSTICAS CONSTRUCTIVAS        |  |              |  |          |          |          |                 |         |
|                     | ESTADO DE CONSERVACIÓN | ANTIGÜEDAD |                  | PARED                                | TECHO                                  | PISO         | CIELORRASO                                   | REVOQUE  | PINTURA  | REVEST.  | INST. ELÉCTRICA | VIDRIOS |
| 1                   | MALO                   | 75 AÑOS    | SALÓN RECREATIVO | Bloque de hormigón                   | Estructura de madera con tejas y tejas | Microcemento | Contrachapado MDF 12mm                       | A la Cal | Al latex |          | Embutida        | Comunes |
| 2                   | MALO                   | 75 AÑOS    | BAÑO             | Bloque de hormigón                   | Estructura de madera con tejas y tejas | Cerámico     | Contrachapado MDF 12mm                       | A la Cal | Al latex | Cerámico | Embutida        | Comunes |
| 3                   | MALO                   | 75 AÑOS    | DEPÓSITO         | Bloque de hormigón                   | Estructura de madera con tejas y tejas | Microcemento | Contrachapado MDF 12mm                       | A la Cal | Al latex |          | Embutida        | Comunes |
|                     |                        | 2          | BAÑO             | ARTEFACTOS                           |  |              | PILETA                                       |          |          |          |                 |         |
|                     |                        |            |                  | Loza blanco Ferrum Espacio o similar |  |              | Loza blanco Ferrum (misma línea que Inodoro) |          |          |          |                 |         |

| Planilla de Carpinterías |          |  |             |      |   |
|--------------------------|----------|--|-------------|------|---|
| Tipo                     | Cantidad | Designación  | Dimensiones |      | Observaciones   |
|                          |          |  | Ancho       | Alto |   |
| P1                       | 1        | Puerta tablero de madera con paño fijo de vidrio superior (acceso) | 1,00        | 2,00 | Se cambiará la puerta existente por una nueva para recuperar la proporción de la puerta original de la casita   |
| P2                       | 1        | Puerta tablero de madera (acceso contrafrente)                     | 1,43        | 2,00 | Se sacará la puerta existente debido a mal estado actual y se reemplazará por una puerta de las mismas dimensiones y características de la existente        |
| P3                       | 1        | Puerta placa (baño)  | 1,02        | 2,00 | Se colocará una puerta placa nueva de madera con marco de madera  |
| P4                       | 1        | Puerta placa (depósito)  | 0,82        | 2,00 | Se colocará una puerta placa nueva de madera con marco de madera  |
| V1                       | 2        | Ventana de madera con reja   | 0,60        | 0,70 | Se conservarán las existente, por lo que se procederá a repararlas  |
| V2                       | 5        | Ventana de madera de abrir de dos hojas con reja                   | 1,50        | 0,90 | Se conservarán las existentes, por lo que se procederá a repararlas. Además se cambiarán las rejas de las mismas para que coincidan con el resto las rejas  |
| V3                       | 3        | Ventana de madera de abrir de dos hojas con reja                   | 0,70        | 1,05 | Se conservarán las existentes, por lo que se procederá a repararlas. Además se cambiarán las rejas de las mismas para que coincidan con el resto las rejas  |
| V5                       | 1        | Ventana de madera proyectante con reja                             | 0,50        | 0,30 | La ubicada en el contrafrente será reemplaza por una nueva, la cual deberá coincidir con las características de la casa y será ubicada según lo indicado en |

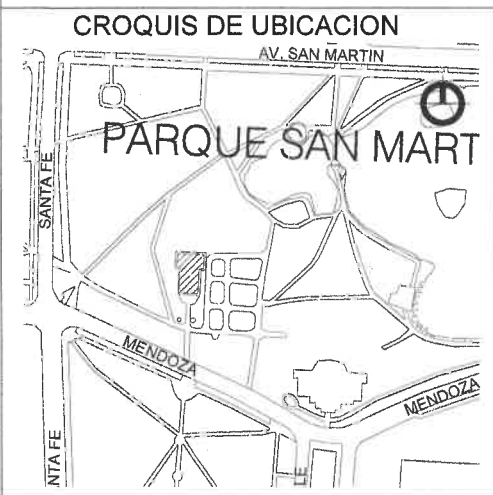

PROYECTO  
 DIRECCION  
 EJECUCION

| DATOS CATASTRALES |       |
|-------------------|-------|
| SECCION           | : "C" |
| MANZANA           | : 10  |
| PARCELA           | : 01  |
| MATRICULA         | : 0   |

CONS. PROFESIONAL

|                  |    |
|------------------|----|
| ANCHO DE CALLE   |    |
| ANCHO DE VEREDA  |    |
| ANCHO DE CALZADA |    |
| PAVIMENTO        | SI |

COLEGIO ARQUITECTOS

|                  |   |          |
|------------------|---|----------|
| SUP. DEL TERRENO | : | -        |
| SUP. EXISTENTE   | : | 76,59 m2 |
| SUP. LIBRE       | : | -        |

MUNICIPALIDAD

| BALANCE DE SUPERFICIES |          |               |          |
|------------------------|----------|---------------|----------|
| SUP. TERRENO           |          |               | m2       |
| PLANTA BAJA            |          |               |          |
| S01                    | Cubierta | (3.11 x 8.32) | 25,88 m2 |
| S02                    | Cubierta | (4.00 x 6.26) | 25,04 m2 |
| S03                    | Cubierta | (3,09 x 8.31) | 25,68 m2 |
| TOTAL DE SUP.          |          |               | 76,59 m2 |

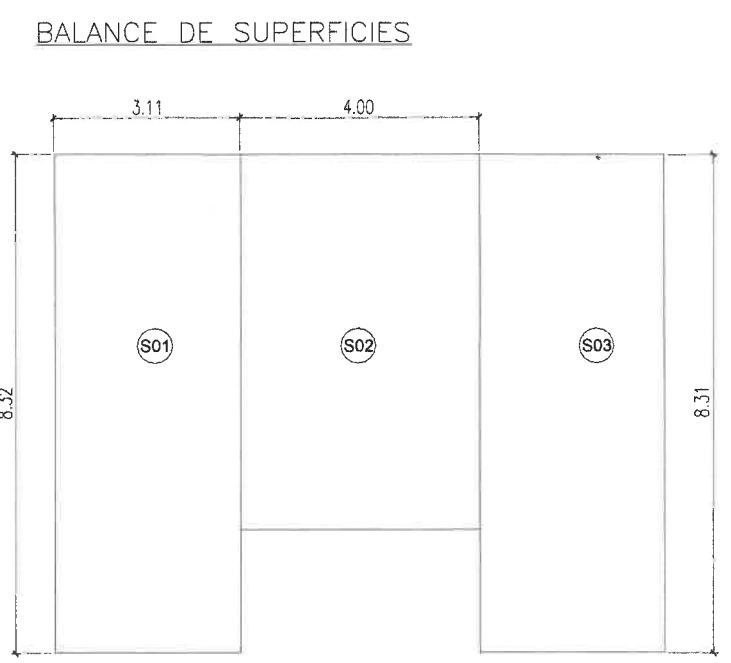

Arq. DARIO MOLINA  
 SUBSECRETARÍA UNIDAD DE PROYECTOS INTEGRALES  
 SECRETARÍA DE OBRAS PÚBLICAS  
 MUNICIPALIDAD DE SALTA

10 JUL 2024

CERTIFICADO DE NO OBJECCION  
 AUTORIZADO  
 Resolución Nº 076/24  
 COMAUPS  
 Ley provincial Nº 7418

Arq. Laura Saha  
 Presidente Directorio COMAUPS  
 Comisión de Evaluación de la Provincia de Salta