

...//CORRESPONDE A DECRETO N° 0094

ANEXO I A

SECRETARIA DE HACIENDA

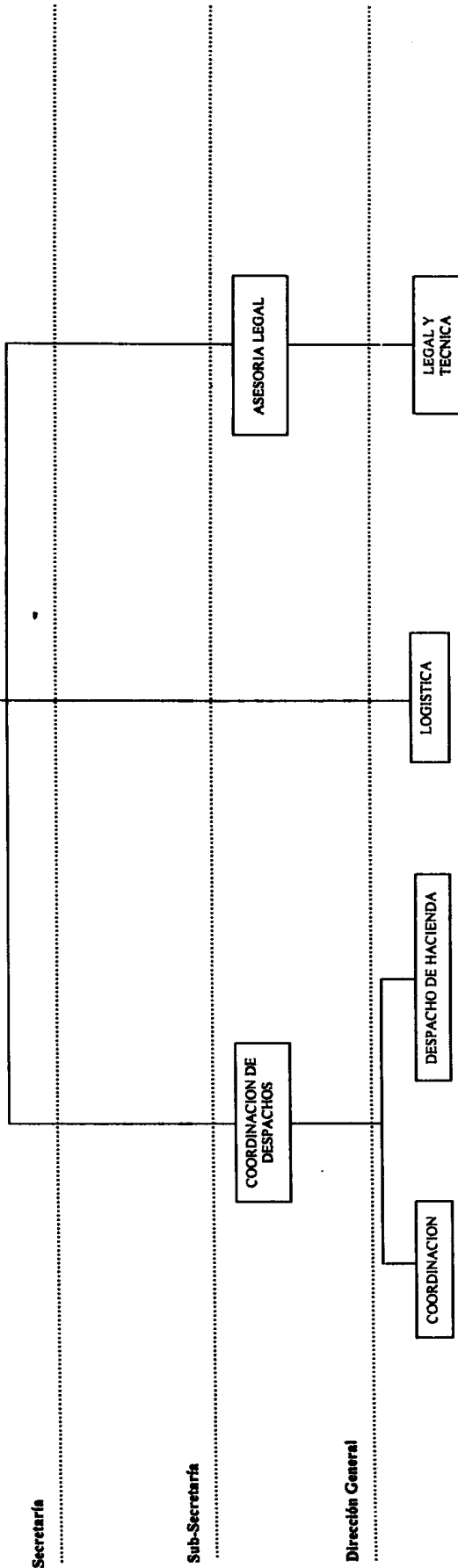

ES COPIA FIEL DEL ORIGINAL

Sra. Silvia Ester Garmica de Lozano
Coordinadora Gral. De Despacho de
Intendencia y Sec. General
Secretaría General
Municipalidad de Salta

Secretaría

Sub-Secretaría

Dirección General

Dirección

[Handwritten signatures and stamps]

SECRETARIA DE HACIENDA
MUNICIPALIDAD DE SALTAS

SECRETARIA DE HACIENDA
MUNICIPALIDAD DE SALTAS

...//CORRESPONDE A DECRETO N° 0094

ANEXO I A

SECRETARIA DE HACIENDA

PRESUPUESTO

CONTADURIA GENERAL

PRESUPUESTO

CONTROL Y AUDITORIA

CONTADURIA

PRESUPUESTO

REVISION Y VERIFICACION

AUDITORIA DE CUENTAS

ADMINISTRACION

ES COPIA FIEL DEL ORIGINAL 1

Sra Silvia Ester Gálvez de Lozano
Coordinadora Oral De Despacho de
Intendencia y Sec. General
Secretaría General
Municipalidad de Salta

Secretaría

Sub-Secretaría

Dirección General

Dirección

...///CORRESPONDE A DECRETO N° 0094

ANEXO I A

SECRETARIA DE HACIENDA

FINANZAS

COORDINACION GENERAL

COORDINACION ADMINISTRATIVA

PERSONAL

LABORAL

SUPERVISION DE HABERES

INSPECCION DE PERSONAL

LEGAJOS

MEDICINA LABORAL

JUBILACIONES

AUDITORIA

FINANZAS

PLANIFICACION FINANCIERA

CONTABILIDAD

RENDICION DE CUENTA

ADMINISTRACION

TESORERIA GENERAL

SUBTESORERIA GENERAL

ES COPIA FIEL DEL ORIGINAL

Sra Silvia Ester Gatica de Lozano
Coordinadora Gral. De Despacho de
Intendencia y Sac. General
Secretaria General
Municipalidad de Salta

Secretaría

Sub-Secretaría

Dirección General

Dirección

[Handwritten signature]

[Handwritten signature]

[Handwritten signature]

SECRETARIA DE HACIENDA

SECRETARIA DE HACIENDA

...III CORRESPONDE A DECRETO N° 0094

ES COPIA FIEL DEL ORIGINAL

ANEXO II A

SECRETARÍA DE HACIENDA

Sra. Silvia Ester Garriga de Lozano
Coordinadora Gral. De Despacho de
Intendencia y Sec. General
Secretaría General
Municipalidad de Salto

A LA SECRETARÍA DE HACIENDA LE CORRESPONDE LAS COMPETENCIAS RELACIONADAS CON:

- a) Programar la política económica y financiera del Municipio.
- b) Elaborar, registrar y controlar la ejecución presupuestaria en sus aspectos económicos y financieros.
- c) Coordinar la planificación económica de las inversiones municipales.
- d) Gestionar las políticas financieras de los ingresos en el corto, mediano y largo plazo.
- e) Entender en materia de recaudación tributaria y no tributaria y su fiscalización.
- f) Gestionar los pagos y el régimen de compras y contrataciones.
- g) Analizar las necesidades y fuentes de financiamiento.
- h) Gestionar las novedades del personal y la liquidación de haberes
- i) Planificar, ejecutar, controlar las competencias asignadas y toda otra función y competencia que determine el Intendente en el ámbito de los objetivos del área
- j) Firmar los Decretos del Departamento Ejecutivo Municipal vinculados al ámbito de su competencia.

DIRECCIÓN GENERAL COORDINACIÓN DE DESPACHOS

A LA DIRECCIÓN GENERAL COORDINACIÓN DE DESPACHOS LE CORRESPONDE LAS COMPETENCIAS RELACIONADAS CON:

- a) Clasificar, organizar y disponer de los antecedentes que ingresan y egresan al área, para su tratamiento respectivo y dentro del circuito administrativo correspondiente.
- b) Intervenir en el desenvolvimiento y proceso administrativo.
- c) Supervisar las gestiones relacionadas con los ingresos, egresos y tramitación de la documentación que se procesa.
- d) Coordinar acciones con las distintas áreas de la Secretaría.

DIRECCIÓN COORDINACIÓN

A LA DIRECCIÓN COORDINACIÓN LE CORRESPONDE LAS COMPETENCIAS RELACIONADAS CON:

- a) Organizar y planificar el circuito administrativo interno de las Notas de Pedidos.
- b) Disponer los antecedentes y documentación requeridos por la Dirección General Coordinación de Despachos.
- c) Cooperar interdisciplinariamente con todas las áreas de la Secretaría.
- d) Recepcionar, organizar y verificar las notas de pedidos.
- e) Generar las notas de pedidos de las áreas dependientes directamente del Secretario.

DIRECCIÓN DESPACHO DE HACIENDA

A LA DIRECCIÓN DESPACHO DE HACIENDA LE CORRESPONDE LAS COMPETENCIAS RELACIONADAS CON:

- a) Colaborar con la coordinación y planificación de las tareas administrativas de los Despachos.
- b) Intervenir en los procesos de distribución y seguimiento de las actuaciones administrativas.
- c) Controlar la tramitación de la documentación que se procesa.

DIRECCIÓN GENERAL ASESORÍA LEGAL

A LA DIRECCIÓN GENERAL ASESORÍA LEGAL LE CORRESPONDE LAS COMPETENCIAS RELACIONADAS CON:

- a) Elevar informes al Sr. Secretario de Hacienda.
- b) Impartir directivas e instrucciones a los Asesores Profesionales de su área.
- c) Emitir dictamen y evacuar consultas de orden legal, requeridas por el Sr. Secretario de Hacienda.
- d) Elaborar proyectos de instrumentos legales requeridos por el Secretario de Hacienda.

.../// CORRESPONDE A DECRETO N° 0094

ANEXO II A

- e) Asegurar el correcto tratamiento legal y la atención de los actos administrativos que se producen en la Secretaría de Hacienda.

DIRECCIÓN LEGAL Y TECNICA

A LA DIRECCIÓN LEGAL Y TECNICA LE CORRESPONDE LAS COMPETENCIAS RELACIONADAS CON:

- a) Entender en los aspectos legales, doctrinarios y jurisprudenciales que se le otorgue intervención.-
b) Análisis, evaluación y control de los casos sometidos a consulta.-
c) Elaborar proyectos de instrumentos legales que le sean requeridos

DIRECCIÓN LOGISTICA

A LA DIRECCIÓN LOGISTICA LE CORRESPONDE LAS COMPETENCIAS RELACIONADAS CON:

- a) Coordinar y planificar las tareas administrativas inherentes al Secretario de Hacienda.
b) Tramitar y gestionar la documentación inherente al Secretario de Hacienda.

SUBSECRETARIA PRESUPUESTO

A LA SUBSECRETARIA PRESUPUESTO LE CORRESPONDE LAS COMPETENCIAS RELACIONADAS CON:

- a) Elaborar y presentar la Cuenta General de Ejercicio.
b) Establecer el marco normativo presupuestario y contable.
c) Diseñar, analizar y controlar el seguimiento del presupuesto anual.
d) Disponer y controlar partidas presupuestarias.
e) Verificar y controlar la documentación que autoricen pagos conforme las normas vigentes.
f) Velar por el cumplimiento de la Resolución TC N° 4535 – Reglamento de Cuentas – o la que en el futuro la reemplace en coordinación con las áreas competentes.
g) Firmar resoluciones.

DIRECCION ADMINISTRACION

A LA DIRECCION ADMINISTRACION LE CORRESPONDE LAS COMPETENCIAS RELACIONADAS CON:

- a) Intervenir en los procesos administrativos.
b) Recepcionar, verificar, controlar y preparar toda la documentación que deba ser procesada y sometida a la firma.
c) Registrar ingresos y egresos de expedientes y documentaciones varias

ES COPIA FIEL DEL ORIGINAL.

Sra. Silvia Ester Garmica de Lozano
Coordinadora Gral. De Despacho de
Intendencia y Sec. General
Secretaria General
Municipalidad de Sate

DIRECCION GENERAL CONTADURIA GENERAL

A LA DIRECCION GENERAL CONTADURIA GENERAL LE CORRESPONDE LAS COMPETENCIAS RELACIONADAS CON:

- a) Realizar el control interno y de marco normativo de la gestión económico financiera
b) Dirigir, coordinar y supervisar las atribuciones de la Dirección de Contaduría.
c) Generar un sistema de contabilidad para la toma de decisiones.
d) Verificar y controlar la documentación que autorice el pago.
e) Intervenir en la conformación de órdenes de pago
f) Intervenir en la elaboración de la cuenta general de gastos y recursos.

...//I CORRESPONDE A DECRETO N° 0094

ANEXO II A

DIRECCION CONTADURIA

A LA DIRECCION CONTADURIA LE CORRESPONDE LAS COMPETENCIAS RELACIONADAS CON:

- a) Ejecutar de la cuenta general de gastos y recursos.
- b) Registrar la Coparticipación provincial, Nacional y aquellas con destino específico.

DIRECCION GENERAL PRESUPUESTO

A LA DIRECCION GENERAL PRESUPUESTO LE CORRESPONDE LAS COMPETENCIAS RELACIONADAS CON:

- a) Dirigir, coordinar y supervisar la ejecución del presupuesto.
- b) Elevar la composición de saldos presupuestados
- c) Sistematizar partidas presupuestarias
- d) Verificar la oportunidad y disponibilidad de partidas
- e) Efectuar la desagregación presupuestaria por secretaria

DIRECCION PRESUPUESTO

A LA DIRECCION PRESUPUESTO LE CORRESPONDE LAS COMPETENCIAS RELACIONADAS CON:

- a) Elevar la composición de saldos presupuestados
- b) Sistematizar partidas presupuestarias
- c) Verificar la oportunidad y disponibilidad de partidas
- d) Intervenir en la desagregación presupuestaria por secretaria

DIRECCION REVISION Y VERIFICACION

A LA DIRECCION REVISION Y VERIFICACION LE CORRESPONDE LAS COMPETENCIAS RELACIONADAS CON:

- a) Incorporar la información en los sistemas de control presupuestario.
- b) Auditar la asignación de partidas presupuestarias
- c) Efectuar el seguimiento de expedientes a través de las etapas del gasto presupuestario.
- d) Controlar las cuentas específicas de gasto.

DIRECCION GENERAL CONTROL Y AUDITORIA

A LA DIRECCION GENERAL CONTROL Y AUDITORIA LE CORRESPONDE LAS COMPETENCIAS RELACIONADAS CON:

- a) Controlar la ejecución de la cuenta general de gastos y recursos.
- b) Controlar y supervisar las cuentas presupuestarias.
- c) Intervenir en la elaboración, ejecución y presentación de la cuenta general de gastos y recursos.
- d) Registrar la coparticipación provincial, nacional y aquellas con destino específico

DIRECCION AUDITORIA DE CUENTAS

A LA DIRECCION AUDITORIA DE CUENTAS LE CORRESPONDE LAS COMPETENCIAS RELACIONADAS CON:

- a) Controlar y supervisar las cuentas
- b) Adecuar las partidas y cuentas
- c) Elaborar anteproyectos

SUBSECRETARIA CONTRATACIONES

ES COPIA FIEL DEL ORIGINAL 1

Sra. Silvia Ester Garnica de Lozano
Coordinadora Graf. De Despacho de
Intendencia y Sec. General
Secretaría General
Municipalidad de Salta

...III CORRESPONDE A DECRETO N° 0094

ANEXO II A

A LA SUBSECRETARIA CONTRATACIONES LE CORRESPONDE LAS COMPETENCIAS RELACIONADAS CON:

- a) Celebrar contrataciones de obras, bienes y servicios por licitación pública, con encuadre a lo estatuido en la Ley N° 6838, Ordenanza N° 7409 y Decreto Reglamentario N° 931/96 y modificatorios.
- b) Controlar y evaluar costos.
- c) Dictar normas de naturaleza operativas.
- d) Elaborar informes de ejecución presupuestaria.
- e) Supervisar el registro de los pedidos, compras y contrataciones realizadas.
- f) Supervisar el Registro de Proveedores, estableciendo los requisitos para su inscripción y renovación.
- g) Firmar convenios en materia de su competencia.

DIRECCIÓN GENERAL CONTRATACIONES DE OBRAS PÚBLICAS
A LA DIRECCIÓN GENERAL CONTRATACIONES DE OBRAS PÚBLICAS LE CORRESPONDE LAS COMPETENCIAS RELACIONADAS CON:

- a) Intervenir en la preparación y gestión de todas las contrataciones de obras públicas dentro de los límites de la Ley Provincial N° 6838, Ordenanza N° 7409, Decreto Reglamentario N° 0931/06 y modificatorios.
- b) Coordinar con las dependencias competentes la elaboración de pliegos de condiciones técnicas, particulares y generales
- c) Encuadrar las contrataciones de conformidad a la normativa vigente.
- d) Controlar los procesos de imputación presupuestaria.-
- e) Adjudicar las contrataciones de obras públicas derivadas de concurso de precios, previo conocimiento del Subsecretario de Contrataciones.
- f) Controlar el registro de los pedidos, compras y contrataciones realizadas.

DIRECCIÓN CONTRATACIONES DIRECTAS DE OBRAS PÚBLICAS
A LA DIRECCIÓN CONTRATACIONES DIRECTAS DE OBRAS PÚBLICAS LE CORRESPONDE LAS COMPETENCIAS RELACIONADAS CON:

- a) Controlar e intervenir en la preparación y gestión de contrataciones directas de obras públicas, dentro de los límites de la Ley Provincial N° 6838, Ordenanza N° 7409, Decreto Municipal Reglamentario N° 0931/06 y modificatorios.
- b) Coordinar con las dependencias competentes la documentación a presentar
- c) Adjudicar las contrataciones directas de obras públicas, previo conocimiento del Subsecretario de Contrataciones.
- d) Controlar el registro de los pedidos compras y contrataciones realizadas

DIRECCION CONCURSOS DE PRECIO Y LICITACIONES PUBLICAS DE OBRAS PÚBLICAS
A LA DIRECCIÓN CONCURSOS DE PRECIO Y LICITACIONES PÚBLICAS DE OBRAS PÚBLICAS LE CORRESPONDE LAS COMPETENCIAS RELACIONADAS CON:

- a) Controlar e intervenir en la preparación y gestión de las contrataciones de obras públicas por concurso de precios y licitaciones públicas dentro de los límites de la Ley Provincial N° 6838, Ordenanza N° 7409, Decreto Municipal Reglamentario N° 0931/06 y modificatorios.
- b) Coordinar con las dependencias competentes la elaboración de pliegos de condiciones técnicas, particulares y generales
- c) Controlar los procesos de imputación presupuestaria.-
- d) Controlar el registro de los pedidos, compras y contrataciones realizadas.

ES UNA COPIA DEL ORIGINAL

Sra. Silvia Ester Garriga de Lozano
 Coordinadora Genl. De Despacho de
 Intendencia y Sec. General
 Secretaría General
 Municipalidad de Salta

.../// CORRESPONDE A DECRETO N° 0094

ANEXO II A

**DIRECCIÓN GENERAL CONTRATACIONES DE AMBIENTE Y SERVICIOS PÚBLICOS
A LA DIRECCIÓN GENERAL CONTRATACIONES DE AMBIENTE Y SERVICIOS PÚBLICOS
LE CORRESPONDE LAS COMPETENCIAS RELACIONADAS CON:**

- a) Controlar e intervenir en la preparación y gestión de adquisición de bienes, materiales insumos y servicios públicos concernientes a los ambientes y servicios públicos, con los límites de la Ley Provincial N° 6838, Ordenanza N° 7409, Decreto Municipal Reglamentario N° 0931/06 y modificatorios.
- b) Coordinar con las dependencias competentes la elaboración de pliegos de condiciones técnicas, particulares, generales y demás documentación que sea necesaria.
- c) Encuadrar las contrataciones conforme normativa vigente.
- d) Controlar los procesos de imputación presupuestaria.-
- e) Adjudicar las contrataciones de servicios, bienes, materiales e insumos derivadas de contrataciones directas y concurso de precios, previo conocimiento del Subsecretario de Contrataciones.
- f) Controlar el registro de los pedidos, compras y contrataciones realizadas.

**DIRECCIÓN ADMINISTRATIVA
A LA DIRECCIÓN ADMINISTRATIVA LE CORRESPONDE LAS COMPETENCIAS RELACIONADAS CON:**

- a) Intervenir en la preparación y gestión de adquisición de bienes, servicios, materiales e insumos concernientes a los ambientes y servicios públicos, con los límites de la Ley Provincial N° 6838, Ordenanza N° 7409, Decreto Municipal Reglamentario N° 0931/06 y modificatorios.
- b) Requerir a las dependencias la documentación necesaria para las contrataciones.
- c) Coordinar los procesos de imputación presupuestaria

**DIRECCIÓN GENERAL CONTRATACIONES
A LA DIRECCIÓN GENERAL CONTRATACIONES LE CORRESPONDE LAS COMPETENCIAS RELACIONADAS CON:**

- a) Controlar e intervenir en la preparación y gestión de adquisición de materiales, bienes y servicios dentro de los límites de la Ley 6838 Ordenanza N° 7409 Decreto Reglamentario 0931/06 y modificatorios.
- b) Coordinar con las dependencias competentes la elaboración de pliegos de condiciones técnicas, particulares y generales y demás documentación que sea necesaria.
- c) Encuadrar las contrataciones conforme normativa vigente
- d) Adjudicar las contrataciones de materiales, bienes y servicios derivadas de concurso de precios, previo conocimiento del Subsecretario de Contrataciones.
- e) Controlar los procesos de imputación presupuestaria, adjudicación y contrataciones de servicios e insumos.
- f) Controlar el registro de los pedidos, compras y contrataciones realizadas de Servicios e insumos.

ES COPIA FIEL DEL ORIGINAL

Sra. Silvia Ester García de Lozano
Coordinadora Gral. De Despacho de
Intendencia y Sac. General
Secretaría General
Municipalidad de Salta

**DIRECCIÓN CONTRATACIONES DIRECTAS
A LA DIRECCIÓN CONTRATACIONES LE CORRESPONDE LAS COMPETENCIAS RELACIONADAS CON:**

- a) Controlar e intervenir en la preparación y gestión de adquisición de materiales, bienes y servicios, dentro de los límites de la Ley Provincial N° 6838, Ordenanza N° 7409, Decreto Reglamentario N° 0931/06 y modificatorios.
- b) Coordinar con las dependencias competentes la documentación a presentar.

...III CORRESPONDE A DECRETO N° 0094

ANEXO II A

- d) Adjudicar las contrataciones directas de adquisición de materiales bienes y servicios, previo conocimiento del Subsecretario de Contrataciones.
- e) Controlar el registro de los pedidos compras y contrataciones realizadas

DIRECCION CONCURSO DE PRECIO Y LICITACIONES PUBLICAS
A LA DIRECCIÓN CONCURSOS DE PRECIO Y LICITACIONES PÚBLICAS LE CORRESPONDE LAS COMPETENCIAS RELACIONADAS CON:

- a) Controlar e intervenir en la preparación y gestión de adquisiciones de materiales, bienes y servicios por concurso de precios y licitaciones públicas dentro de los límites de la Ley Provincial N° 6838, Ordenanza N° 7409, Decreto Reglamentario N° 0931/06 y modificatorios.
- b) Coordinar con las dependencias competentes la elaboración de pliegos de condiciones técnicas, particulares y generales y demás documentación que sea necesaria.
- c) Controlar los procesos de imputación presupuestaria.-
- d) Controlar el registro de los pedidos, compras y contrataciones realizadas.

DIRECCIÓN GENERAL CONTROL DE PROCESOS
A LA DIRECCIÓN GENERAL CONTROL DE PROCESOS LE CORRESPONDE LAS COMPETENCIAS RELACIONADAS CON:

- a) Verificar previamente el cumplimiento de los requisitos formales para iniciar las contrataciones.
- b) Evaluar y analizar los requerimientos de contrataciones con precios testigos.

DIRECCIÓN CONTROL Y EVALUACIÓN DE COSTOS
A LA DIRECCIÓN CONTROL Y EVALUACIÓN DE COSTOS LE CORRESPONDE LAS COMPETENCIAS RELACIONADAS CON:

- a) Asistir a la Dirección General de Procesos.
- b) Controlar, evaluar y analizar los costos.

DIRECCIÓN UNIDAD CENTRAL DE CONTRATACIONES
A LA DIRECCIÓN UNIDAD CENTRAL DE CONTRATACIONES LE CORRESPONDE LAS COMPETENCIAS RELACIONADAS CON:

- a) Llevar actualizado el Registro de Proveedores Municipal.-
- b) Expedir los certificados de inscripción y renovación
- c) Gestionar la celebración de convenios con la Unidad Central de Contrataciones de la Provincia

ES COPIA FIEL DEL ORIGINAL

Sra. Silvia Ester Bernier de Lozano
 Coordinadora Genl. de Despacho de
 Finanzas y Adm. General
 Secretaría General
 Municipalidad de Salta

SUBSECRETARIA FINANZAS
A LA SUBSECRETARIA FINANZAS LE CORRESPONDE LAS COMPETENCIAS RELACIONADAS CON:

- a) Gestionar y ejecutar de los egresos y la planificación financiera de las inversiones municipales.
- b) Evaluar la utilización razonable del gasto público y el saneamiento de las finanzas públicas del municipio.
- c) Liquidar, coordinar y supervisar los haberes.

DIRECCIÓN GENERAL TESORERÍA GENERAL
A LA DIRECCIÓN GENERAL TESORERÍA GENERAL LE CORRESPONDE LAS COMPETENCIAS RELACIONADAS CON:

- a) custodiar y disponer los valores monetarios.
- b) Ejecutar los pagos que debe realizar el municipio conforme normativa vigente.

.../// CORRESPONDE A DECRETO N° 0094

ANEXO II A

DIRECCIÓN SUB TESORERÍA GENERAL

A LA DIRECCIÓN SUB TESORERÍA GENERAL LE CORRESPONDE LAS COMPETENCIAS RELACIONADAS CON:

- a) Asistir a Tesorería General
- b) custodiar y disponer los valores monetarios.
- c) Ejecutar los pagos que el municipio debe realizar conforme normativa vigente.
- d) Controlar los depósitos que se realizan en juzgados, e ingresos de efectivo y valores en distintos conceptos (cheques, título público, nota de créditos y otros) mediante las cajas habilitadas e informa Tesorería General.
- e) Revisar y presentar los informes financieros.

DIRECCIÓN GENERAL FINANZAS

A LA DIRECCIÓN GENERAL FINANZAS LE CORRESPONDE LAS COMPETENCIAS RELACIONADAS CON:

- a) Registro contable de todos los expedientes que ingresan para sus liquidaciones.
- b) Supervisar las compensaciones de los tributos
- c) Verificar y firmar las órdenes de pago y cargo a la Dirección General de Tesorería General.
- d) Controlar archivos y compaginación de expedientes como antecedentes.
- e) La disponibilidad financiera diaria.
- f) Recepcionar, controlar y archivar los comprobantes de débito y crédito.
- g) Gestionar los pedidos de desembolso al Estado Provincial.
- h) Coordinar y ejecutar pagos a proveedores y haberes.
- i) Controlar fideicomisos.
- j) Realizar conciliaciones bancarias.
- k) Controlar las aplicaciones bancarias.
- l) Controlar archivo y rendición de cuentas por proyectos financiados con fondos nacionales y provinciales.
- m) Elaborar cronograma de pagos.
- n) Controlar, emitir y firmar las órdenes de pagos y documentación que se emita.
- o) Coordinar y supervisar la liquidación de haberes.

DIRECCIÓN PLANIFICACIÓN FINANCIERA

A LA DIRECCIÓN PLANIFICACIÓN FINANCIERA LE CORRESPONDE LAS COMPETENCIAS RELACIONADAS CON:

- a) Intervenir en la elaboración del cronograma de pagos conforme a los recursos percibidos por el Municipio
- b) Evaluar periódicamente la ejecución de plan financiero y presentar los informes y recomendaciones pertinentes

ES COPIA FIEL DEL ORIGINAL

Sra Silvia Ester Garriga de Lozano
Coordinadora Gral. De Despacho de
Intendencia y Sec. General
Secretaría General
Municipalidad de Salta

DIRECCIÓN CONTABILIDAD

A LA DIRECCIÓN CONTABILIDAD LE CORRESPONDE LAS COMPETENCIAS RELACIONADAS CON:

- a) El Sistema contable de todas las documentaciones que ingresen para su liquidación.
- b) Compensación de Impuestos.
- c) Verificar y firmar las órdenes de pago y cargos a la Dirección General de Tesorería General.
- d) Controlar y compaginar el archivo de los expedientes como antecedentes.

DIRECCIÓN DE RENDICIÓN DE CUENTAS

.../// CORRESPONDE A DECRETO N° 0094

ANEXO II A

A LA DIRECCIÓN RENDICIÓN DE CUENTAS LE CORRESPONDE LAS COMPETENCIAS RELACIONADAS CON:

- a) Los procesos administrativos de los gastos (verificación, control, registro, imputación y emisión de órdenes de pago), en concepto de cajas chicas, partidas especiales, fondo resto y asistencial, subsidio, subvenciones liquidación de viáticos, siguiendo las normativas y disposiciones vigentes.
- b) Organizar y archivar las rendiciones de las citadas erogaciones
- c) Informar a la Dirección General de Finanzas sobre los cuentadantes morosos en las rendiciones de cuentas.
- d) Ingreso-egreso de documentaciones varias. todo ello dentro del Sistema SIGA
- e) Velar por el cumplimiento de la Resolución TC N° 4535 – Reglamento de Cuentas – o la que en el futuro la reemplace.

DIRECCIÓN ADMINISTRACIÓN

A LA DIRECCIÓN ADMINISTRACIÓN LE CORRESPONDE LAS COMPETENCIAS RELACIONADAS CON:

- a) Recepcionar, verificar, controlar y preparar toda la documentación que deba ser procesada sometida a la firma y/o autorización de pago.
- b) Registrar los ingresos y egresos de expedientes y documentaciones varias.

DIRECCIÓN GENERAL PERSONAL

A LA DIRECCIÓN GENERAL PERSONAL LE CORRESPONDE LAS COMPETENCIAS RELACIONADAS CON:

- a) Intervenir en todos los trámites que tengan incidencia presupuestaria en materia de personal, verificando su viabilidad.
- b) Intervenir en materia de adicionales
- c) Controlar y verificar ficha del personal.
- d) Auditoria de registros.
- e) Control médico del personal.
- f) Jubilaciones.
- g) Reconocimiento de Servicio
- h) Procedimiento para el ingreso a planta permanente.
- i) Notificar los decretos relacionados a personal

DIRECCIÓN LABORAL

A LA DIRECCIÓN LABORAL LE CORRESPONDE LAS COMPETENCIAS RELACIONADAS CON:

- a) Asistir a la Dirección General de Personal
- b) Analizar y producir, informes y/o dictámenes relacionados a materia de personal conforme normativa vigente.
- c) Elaborar proyectos de instrumentos legales a requerimiento de la Dirección General de Personal

ES COPIA FIEL DEL ORIGINAL

Sra. Silvia Ester Garmica de Lozano
Coordinadora Genl. De Despacho de
Intendencia y Sec. General
Secretaría General
Municipalidad de Salta

DIRECCIÓN SUPERVISIÓN DE HABERES

A LA DIRECCIÓN SUPERVISIÓN DE HABERES LE CORRESPONDE LAS COMPETENCIAS RELACIONADAS CON:

- a) Verificar las condiciones contractuales y el seguimiento y control de las respectivas liquidaciones de haberes.
- b) Controlar los porcentajes de las retenciones efectuadas en concepto de embargos, aportes a los Organismos de Seguridad Social y/o AFIP, cuando corresponda.

.../// CORRESPONDE A DECRETO N° 0094

ANEXO II A

- c) Verificar la coincidencia entre las horas efectivamente cumplidas y los haberes percibidos.
- d) Supervisar el registro de novedades.

DIRECCIÓN INSPECCIÓN DE PERSONAL

A LA DIRECCIÓN INSPECCIÓN DE PERSONAL LE CORRESPONDE LAS COMPETENCIAS RELACIONADAS CON:

- a) Controlar el horario y la asistencia diaria del personal en su lugar de trabajo, salidas particulares, salidas oficiales, etc.
- b) Constatar si el personal se encuentra notificado de las circulares emitidas por la Dirección General de Personal, para asegurar su estricto cumplimiento.
- c) Elevar informes al Director General de Personal sobre el nivel promedio mensual de ausentismo de los agentes Municipales en las distintas dependencias del Departamento Ejecutivo Municipal.
- d) Verificar el rendimiento del personal en las tareas asignadas, estableciendo si la dotación se ajusta a las reales necesidades de servicios.
- e) Asesorar al personal sobre los instrumentos legales vigentes, los trámites administrativos de carpetas médicas, Accidentes de trabajo, Licencias Ordinarias y Extraordinarias, etc.
- f) Verificar el real cumplimiento de las extensiones horarias en el lugar de trabajo.
- g) Recabar información, sobre los trámites que los empleados deben realizar en otras dependencias y que impide abandonar sus lugares de trabajo.
- h) Sugerir la aplicación de métodos o sistemas de control, para mejorar el desenvolvimiento de las actividades.
- i) Llevar un registro actualizado con la totalidad de las circulares emitidas por la Dirección General de Personal.

DIRECCION LEGAJOS

A LA DIRECCION LEGAJOS LE CORRESPONDEN LAS COMPETENCIAS RELACIONADAS CON:

- a) Mantener actualizados los legajos de los empleados de la Municipalidad de Salta.
- b) Atender la recepción y registro de carpetas médicas y pedidos de licencias ordinarias y extraordinarias

DIRECCION MEDICINA LABORAL

A LA DIRECCIÓN MEDICINA LABORAL LE CORRESPONDE LAS COMPETENCIAS RELACIONADAS CON:

- a) Elaborar las estadísticas con sus respectivos índices.
- b) Controlar y presenciar las juntas medicas periódicas por incapacidad.
- c) Controlar la certificación por hijo discapacitado
- d) Controlar el cumplimiento de contrato de ART correspondiente.
- e) Concurrir a juntas médicas anuales en el ámbito provincial, Superintendencia, Ministerio de Trabajo.
- f) Entender en materia de carpetas médicas.

DIRECCIÓN JUBILACIONES

A LA DIRECCIÓN JUBILACIONES LE CORRESPONDE LAS COMPETENCIAS RELACIONADAS CON:

- a) Realizar todo tramite relacionado con jubilaciones ante las cajas u organismos en representación de los empleados de la Municipalidad de Salta.

ES COPIA FIEL DEL ORIGINAL

Sra. Silvia Ester Garriga de Lozano
Coordinadora Gral. De Despacho de
Intendencia y Sed. General
Secretaría General
Municipalidad de Salta

..III CORRESPONDE A DECRETO N° 0094

ANEXO II A

- b) Llevar un registro de los empleados municipales que ya se encuentran acogidos al régimen jubilatorio y de los que se encuentran próximos a recibir el beneficio de jubilación ordinaria o retiro transitorio por invalidez.
- c) Notificar a los interesados de las resoluciones emanadas de los organismos previsionales que correspondan.
- d) Efectuar todo tipo de asesoramiento a los empleados municipales que lo soliciten relacionados a los beneficios de la seguridad social, como así también todo lo relacionado al ámbito de aplicación y régimen de jubilaciones Ley 24.241
- e) Efectuar un registro ordenado de todo tipo de comunicación que le sea remitido por la administradora de la seguridad social y de las administradoras del fondo de jubilaciones y pensiones.

DIRECCION AUDITORIA

A LA DIRECCION AUDITORIA LE CORRESPONDEN LAS COMPETENCIAS RELACIONADAS CON:

- a) Establecer y controlar los procedimientos y técnicas que se utilizarán para llevar a cabo las auditorías del campo del Personal.
- b) Planificar y controlar los programas de trabajo.

DIRECCIÓN GENERAL COORDINACIÓN GENERAL

A LA DIRECCIÓN GENERAL COORDINACIÓN GENERAL LE CORRESPONDE LAS COMPETENCIAS RELACIONADAS CON:

- a) Fiscalizar funcionalmente todas las aéreas dependientes de la Subsecretaria.
- b) Confeccionar el flujo de fondos diarios para ejecución de pagos.
- c) Analizar e informar expedientes que correspondan a la Subsecretaria.

DIRECCIÓN COORDINACIÓN ADMINISTRATIVA

A LA DIRECCIÓN COORDINACIÓN ADMINISTRATIVA LE CORRESPONDE LAS COMPETENCIAS RELACIONADAS CON:

- a) Asistir a la Dirección General de Coordinación General en las competencias asignadas.
- b) Elaborar informes que le sean requeridos por la Dirección General de Coordinación General

SUB SECRETARÍA INGRESOS PÚBLICOS

A LA SUB SECRETARÍA INGRESOS PÚBLICOS LE CORRESPONDE LAS COMPETENCIAS RELACIONADAS CON:

- a) La administración de las recaudaciones propias y gestionadas a través de terceros;
- b) La gestión de los tributos municipales y de otros ingresos a través de sus unidades de fiscalización, de análisis y liquidación de los tributos;
- c) La programación de la política económica y financiera del municipio;

ES COPIA FIEL DEL ORIGINAL

Sra. Silvia Ester Gernica de Lozano
Coordinadora Gral. De Despacho de
Intendencia y Sec. General
Secretaría General
Municipalidad de Salta

DIRECCIÓN GENERAL ADMINISTRACION TRIBUTARIA

A LA DIRECCIÓN GENERAL ADMINISTRACION TRIBUTARIA LE CORRESPONDE LAS COMPETENCIAS RELACIONADAS CON:

- a) Recepcionar las "no conformidades" (reclamos – denuncias – sugerencias) de los vecinos y su derivación al área responsable de solución;
- b) Brindar la información que el vecino requiera sobre los servicios municipales y asesorarlo en los aspectos necesarios;
- c) Sostener y fomentar con los vecinos el trato amable y basado siempre en la verdad.

DIRECCIÓN ASISTENCIA AL CONTRIBUYENTE:

...III CORRESPONDE A DECRETO N° 0094

ANEXO II A

A LA DIRECCIÓN ASISTENCIA AL CONTRIBUYENTE LE CORRESPONDE LAS COMPETENCIAS RELACIONADAS CON:

- a) Las funciones delegadas por la Dirección General de Administración Tributaria, a los efectos de coordinar las acciones con el resto de las áreas dependientes de aquellas.

DIRECCIÓN OPERATIVA:

A LA DIRECCIÓN OPERATIVA LE CORRESPONDE LAS COMPETENCIAS RELACIONADAS CON:

- a) Cumplir las funciones delegadas por la Dirección General de Administración Tributaria, a los efectos de coordinar las acciones con el resto de las áreas dependientes de aquellas.

DIRECCIÓN GENERAL LEGAL Y TECNICA

A LA DIRECCIÓN GENERAL LEGAL Y TECNICA LE CORRESPONDE DE LAS COMPETENCIAS RELACIONADAS CON:

- a) La elaboración de dictámenes jurídicos respecto a las solicitudes de los contribuyentes en materia tributaria;
- b) Opinión Jurídica acerca de la viabilidad de promulgación de las Ordenanzas Sanción remitidas por el Concejo Deliberante y las que expresamente le requiera la Sub Secretaría de Ingresos Públicos.
- c) Registrar las diferentes actuaciones y dictámenes emitidos por la misma;
- d) Llevar Estadísticas de la cantidad de expedientes tramitados en forma semestral y su estado;
- e) Certificar las actuaciones que le fuesen requeridas;
- f) Realizar las notificaciones pertinentes;

DIRECCIÓN LEGAL Y TECNICA TRIBUTARIA

A LA DIRECCIÓN LEGAL Y TECNICA TRIBUTARIA LE CORRESPONDE LAS COMPETENCIAS RELACIONADAS CON:

- a) Elaborar dictámenes jurídicos respecto a la solicitudes de los contribuyentes en materia tributaria;
- b) Opinión jurídica acerca de la viabilidad de promulgación de las Ordenanzas Sanción remitidas por el Concejo Deliberante;
- c) Y las que expresamente le delegue la Dirección General Legal y Técnica;

DIRECCIÓN REVISION Y RECURSOS

A LA DIRECCIÓN REVISION Y RECURSOS LE CORRESPONDE LAS COMPETENCIAS RELACIONADAS CON:

- a) Elaborar dictámenes jurídicos requerido por la superioridad.
- b) Recibir los expedientes iniciados por la Dirección de Fiscalización referentes a tributos municipales.
- c) Intimar la/s deuda/s determinada/s y requerir la instrucción de los sumarios administrativos.
- d) Efectuar las notificaciones.-.
- e) Contestar los descargos y recursos presentados por los contribuyentes.
- f) Asesorar al contribuyente para la regularización de su situación fiscal.

ES COPIA FIEL DEL ORIGINAL

Sra. Silvia Estela Garmica de Lozano
Coordinadora Genl. De Despacho de
Intendencia y Sec. General
Secretaría General
Municipalidad de Salta

DIRECCIÓN GENERAL RENTAS

A LA DIRECCIÓN GENERAL RENTAS LE CORRESPONDE LAS COMPETENCIAS RELACIONADAS CON:

- a) Fiscalizar los tributos municipales y los ingresos no tributarios establecidos en la normativa vigente.

...III CORRESPONDE A DECRETO N° 0094

ANEXO II A

- b) Controlar el cumplimiento de las obligaciones a cargo de los contribuyentes y terceros responsables;
- c) Dictar las Resoluciones en los asuntos sometidos a su consideración;
- d) Aplicar el dispositivo sancionatorio vigente, pudiendo instruir sumarios y aplicar multas;
- e) Confeccionar los Certificados de Deudas para el inicio de juicios ejecutivos;
- f) Preparar las estadísticas del cumplimiento tributario;

DIRECCIÓN COORDINACIÓN OPERATIVA:
A LA DIRECCIÓN COORDINACIÓN OPERATIVA LE CORRESPONDE LAS COMPETENCIAS RELACIONADAS CON:

- a) Coordinar y planificar las tareas administrativas inherentes a la Dirección General;
- b) Recepcionar, distribuir las actuaciones administrativas;
- c) Redactar instrumentos legales (Resoluciones Internas y Generales);
- d) Organizar las entradas y salidas de expedientes y otra documentación.
- e) Supervisar su funcionamiento;
- f) Coordinar y planificar las tareas administrativas referentes a exenciones inherentes a la Dirección General.

DIRECCIÓN FISCALIZACIÓN EXTERNA:
A LA DIRECCIÓN FISCALIZACIÓN EXTERNA LE CORRESPONDE LAS COMPETENCIAS RELACIONADAS CON:

- a) Controlar las concesiones públicas municipales.
- b) Controlar el cumplimiento de las obligaciones de los sujetos pasivos de la tasa de diversión y espectáculos públicos (bouderaux).
- c) Controlar la ocupación de la vía pública, según la normativa vigente.
- d) Controlar y verificar (ocular) cierre de negocios.
- e) Dar cumplimiento a lo solicitado por la superioridad.

DIRECCIÓN FISCALIZACIÓN INTERNA:
A LA DIRECCIÓN FISCALIZACIÓN INTERNA LE CORRESPONDE LAS COMPETENCIAS RELACIONADAS CON:

- a) Verificar, fiscalizar y determinar las obligaciones tributarias de los contribuyentes.
- b) Controlar y realizar el seguimiento de grandes contribuyentes.

DIRECCIÓN CIERRE DE NEGOCIOS:
A LA DIRECCIÓN CIERRE DE NEGOCIOS LE CORRESPONDE LAS COMPETENCIAS RELACIONADAS CON:

- a) Funciones delegadas por el Director General de Rentas.
- b) Verificar, fiscalizar y determinar las obligaciones tributarias de los cierres de negocios gestionados por contribuyentes.

ES COPIA FIEL DEL ORIGINAL

 Srta. Silvia Estar
 Coordinadora Gral. De Despacho de
 Intendencia y Sec. General
 Secretaría General
 Municipalidad de Salta

DIRECCIÓN RECAUDACIÓN:
A LA DIRECCIÓN RECAUDACIÓN LE CORRESPONDE LAS COMPETENCIAS RELACIONADAS CON:

- a) Gestionar el ingreso de los tributos municipales y deuda no tributaria;
- b) Confeccionar de planes de pago;
- c) Recepcionar las Declaraciones Juradas por parte del contribuyente;
- d) Realizar los trámites relativos a la emisión de Certificados de Libre Deuda.

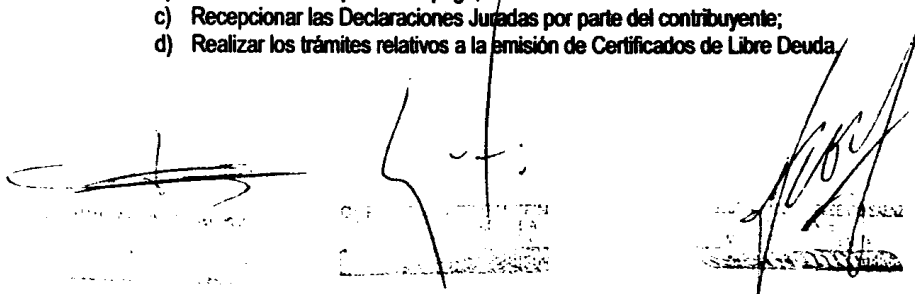

III... CORRESPONDE A DECRETO N° 0095

A N E X O I I A
SECRETARÍA DE HACIENDA

SECRETARÍA DE HACIENDA

Apellido y Nombre	Cargo	Nivel
FUERTE, Alfredo Daniel DNI. 16.722.113	Director General Control y Auditoria	Art. 1º, Punto 3
GHIBERTI, María Florencia DNI. 22.455.446	Directora General Contaduría General	Art. 1º, Punto 3
PAROLA, Lucia Inés DNI. 21.634.340	Directora Legal y Técnica	Art. 1º, Punto 5
HERRERA, A. Justo DNI. 31.194.851	Director General Contrataciones Obras Publicas	Art. 1º, Punto 3
FRANCO, Daniel Marcelo DNI. 16.198.062	Director Concursos de Precios y Licitaciones Públicas	Art. 1º, Punto 5
GONZALEZ, Cesar Daniel DNI. 13.414.159	Director General de Finanzas	Art. 1º, Punto 3
VILLALBA, Sergio Daniel DNI. 20.232.468	Director Supervisión de Haberes	Art. 1º, Punto 5
BLANCO, Pablo Sebastián DNI. 29.673.976	Director Auditoría	Art. 1º, Punto 5
VENIER MORENO, Pamela DNI. 32.000.735	Directora Administración	Art. 1º, Punto 5

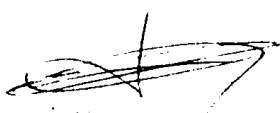

VENIER MORENO, Pamela
DNI. 32.000.735



ES COPIA FIEL DEL ORIGINAL

Sra Silvia Ester Garriga de Lozano
Coordinadora Gral. de Despacho de
Intendencia y Sec. General
Secretaría General
Municipalidad de Salta

CORRESPONDE A MARCO Nº 0098

ES COPIA FIEL DEL ORIGINAL

ANEXO I A
CUADRO DE CARGOS
ORGANISMO: SECRETARIA DE HACIENDA

CANT	DENOMINACION DEL CARGO	NOMBRE Y APELLIDO	TIPO NUMERO	AGRUPAMIENTO							SITUACION		DCTO. N°						
				G	A	B	C	P	MP	F	UDGT	SV		TRAMO	P.P.	P.T.			
1	Secretario de Hacienda	Pablo Javier Geuffin	DNI 23.570.193																
2	Directora General Coordinación de Despachos	Marcela Bruno de Amengot	DNI 16.753.047	x											Superior	x			
3	Director Coordinación	Julio Zenon Ontufo Vera	DNI 16.888.325	x											Superior	x			
4	Director Despacho de Hacienda	Hernando Andrés Casimiro	DNI 16.000.364	x											Superior	x			
5	Directora Logística	Daniela Lorena Garcia	DNI 30.906.794																
6	Director General Asesoría Legal	Benjamin Riccioppi Zuviria	DNI 29.276.772																
7	Directora Legal y Técnica	Lucía Inés Parola	DNI 21.634.340	x															
8	Subsecretario Presupuesto	Emilio Savoy	DNI 20.399.581																
9	Directora General Contaduría General	Maria Florencia Ghiberti	DNI 22.465.446																
10	Directora Auditorías de Cuentas	Cristina Veronica Vaccari	DNI 28.633.004	x															
11	Directora Contaduría	Norma Alejandra Quiñones	DNI 21.633.881	x															
12	Directora General Presupuesto	Alejandra Mabel Orozco	DNI 27.135.291	x															
13	Directora Presupuesto	Marta Julia Gutierrez	DNI 13.414.189																
14	Directora Revision y Verificación	Mariela Telao	DNI 31.733.037																
15	Directora Administración	VACANTE																	
16	Subsecretario Ingresos Públicos	Rodolfo Paz Moya	DNI 21.634.928																
17	Director General de Administración Tributaria	Veronica Sanjines	DNI 22.468.375																
18	Director Asistencia al Contribuyente	Sebastian Gallina	DNI 20.399.131																
19	Director Operativa	Solar Miguel Herman	DNI 24.875.354																
20	Director General Legal y Técnica	Jose Ignacio Garjo	DNI 23.401.061	x															
21	Director Legal Técnica Tributaria	Gonzalo Salado	DNI 21.310.355																
22	Directora Revision y Recursos	Elenora Posadas Paz	DNI 28.071.659																
23	Director General de Rentas	Ariel Zelaya	DNI 25.589.652																
24	Director Coordinación Operativa	Francisco Layaque	DNI 35.264.667																
25	Director Fijalización Externa	Walter Brizuela	DNI 21.310.486																
26	Director Fijalización Interna	Miguel Godoy	DNI 26.485.323																
27	Director Cierre de Negocio	Miguel Mendoza	DNI 26.361.619																
28	Director Recaudación	Carlos Cimonte	DNI 14.176.496																
29	Subsecretario de Contrataciones	Alvaro Gallardo	DNI 20.399.604																
30	Director General Contrataciones de Obras Públicas	Justo A. Herrera	DNI 31.194.881																

Sra. Silvia Ester González de Lozano
Guardadora General de Despachos de
Inscripción y Sec. General
Secretaría General
Municipalidad de Salta

[Handwritten signature]

[Handwritten signature]

[Handwritten signature]

[Handwritten signature]

DECRETO N° 0093

ANEXO I A
CUADRO DE CARGOS
ORGANISMO: SECRETARIA DE HACIENDA

COPY FIEL DEL ORIGINAL
Silvia Ester Gaymich de Luzzano
ordinadora Gen. De Despesa de
Intendencia y Sec. General
Secretaria General
Municipalidad de Salta

CANT	DENOMINACION DEL CARGO	NOMBRE Y APELLIDO	TIPO NUMERO	AGRUPAMIENTO							SITUACION		DCTO. N°						
				G	P	A	B	C	MP	F	UDGT	SV		TRAMO	P.P.	P.T.			
																	NIVEL		
31	Director Contrataciones Directas	Nicolas Guzman	DNI 27.175.594																
32	Director Concursos de Precios y Licitaciones Publicas de Obras Publicas	Marcos Rizzotti	DNI 22.637.185																
33	Director General de Contrataciones de Ambiente y Servicios Publicos	Vacante																	
34	Director Administrativa	Pablo Federico Nieva Vicentini	DNI 27.973.301																
35	Directora General Contrataciones	Rosana Elizabeth de Lourdes Tamer	DNI 21.311.486																
36	Director Contrataciones Directas	Hector David Chiale	DNI 20.919.153																
37	Director Concursos de Precios y Licitaciones Publicas	Daniel Marcelo Franco	DNI 16.188.082																
38	Director General Control de Procesos	Maria Elciza Maza	DNI 26.031.241																
39	Director Control y Evaluacion de Costos	Gabriel Martinez Soza	DNI 26.388.557																
40	Director Unidad Central de Contrataciones	Valeria Karina Alvarado	DNI 24.138.194																
41	Subsecretaria Finanzas	Miguel Alejandro Alcala	DNI 23.953.731																0062/16
42	Director General Tesoreria General	Angel Miguel Cabezas	DNI 10.167.001																
43	Director Subsecretaria General	Felix Roberto Villafra	DNI 11.834.756																
44	Director General de Finanzas	Cesar Daniel Gonzalez	DNI 28.531.458																
45	Director Planificacion Financiera	Emilio Sebastian Mas	DNI 22.637.542																
46	Director Contabilidad	Carlos Humberto Galvan	DNI 11.081.132																
47	Director Rendicion de Cuentas	Alejandro Rafael Pistan	DNI 20.609.478																
48	Directora Administracion	Pamela Venier Moreno	DNI 32.000.735																
49	Director General de Personal	Eliff Risse	DNI 17.131.411																
50	Director Laboral	VACANTE																	
51	Director Supervision de Haberes	Sergio Daniel Villalba	DNI 20.232.468																
52	Director Inspeccion de Personal	Vacante																	
53	Director Legajos	Vacante																	
54	Director Medicina Laboral	Vacante																	
55	Director Jubilaciones	Vacante																	
56	Director Auditoria	Vacante																	
57	Directora General Coordinacion General	Pablo Sebastian Blanco	DNI 29.673.976																
58	Directora Coordinacion Administrativa	Maria Alejandra Nanni	DNI 26.713.978																
		Norma Estela Diaz	DNI 11.081.510																13 Superior

SECRETARIA DE HACIENDA

SECRETARIA DE HACIENDA

SECRETARIA DE HACIENDA

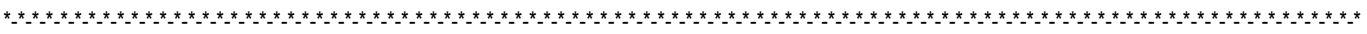

.../// CORRESPONDE A DECRETO N° 0099

A N E X O

SECRETARÍA DE ACCIÓN SOCIAL
SUB SECRETARÍA DE DEPORTE Y RECREACIÓN

DIRECCIÓN GENERAL DE DEPORTES

<u>Apellido y Nombre</u>	<u>Documento</u>
BARAVALLE Johanna Mariela	30.653.457

DEPARTAMENTO JUAN DOMINGO PERÓN

DÍAZ CRESPO Lucas Rodrigo	35.478.273
MALCÓ Anabela Sabrina	35.929.996
MENDOZA Oscar Alberto	24.237.916

DEPARTAMENTO NICOLAS VITALE

ALVERTI, Gabriela Roxana	26.612.935
BAUTISTA, Carina Gloria	34.278.919
PEDROZA, Maria Celeste	35.106.845

ES COPIA FIEL DEL ORIGINAL

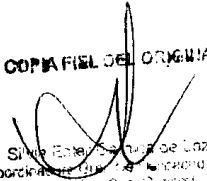
 Sra. Silvia Elena
 Coordinadora de la Dependencia
 Intendencia y Subsecretaría
 de Deportes y Recreación
 Municipalidad de Suiza

CORRESPONDE A RESOLUCION N° 030 – SECRETARIA DE HACIENDA

ES COPIA

CORRESPONDE A RESOLUCIÓN N° 030

Hernando Andres Casimiro
 HERNANDO ANDRES CASIMIRO
 DIRECTOR (I) DE DESPACHO DE HACIENDA
 DIRECCION GRAL. DE COORD. DE DESPACHOS
 SEC. DE HACIENDA - MUNICIPALIDAD DE SALTA

ANEXO I

SECRETARIA DE HACIENDA

APELLIDO Y NOMBRE	D.N.I	Cat. Convenio Colectivo de Trabajo	MODALIDAD
ACUÑA MORELLI STELLA MARIS	22.468.228	art.44 inc. b)3	FIJA
ARAVENA JESUS	28.713.071	art.44 inc. b)3	FIJA
BRUNO DE ARMENGOT, MARCELA	16.753.047	art. 44 inc. c)3	FIJA
CABRERA MERCEDES	30.636.079	art.44 inc. b)3	FIJA
CARRANZA, NORMA	17.131.114	art. 44 inc. c)3	FIJA
CARRIZO MIGUEL A.	21.792.758	art.44 inc. b)3	FIJA
CASIMIRO HERNANDO ANDRES	16.000.364	art. 44 inc. c)3	FIJA
COLQUE LUIS ISAAC	33.168.713	art.44 inc. b)1	FIJA
CONDORI ALFREDO RAUL	26.031.889	art.44 inc. b)3	FIJA
CORRALES DE GOMEZA, ALBA	10.581.924	art. 44 inc. c)3	FIJA
CUEVAS CRISTINA	30.149.634	art.44 inc. b)3	FIJA
FLORES SARAVIA ROSANA	22.957.143	art.44 inc. c)1	FIJA
GAITANO NELSON MARCELO S.	30.222.675	art.44 inc. b)3	FIJA
GUTIERREZ AIDA YOLANDA	13.307.133	art.44 inc. b)1	FIJA
JUAREZ VALERIA JUDITH	29.335.482	art.44 inc. b)1	FIJA
JUSTINIANO VALERIA DEL C.	27.571.536	art.44 inc. b)1	FIJA
LLALA de GARCIA ALCIRA DEL V.	11.944.253	art.44 inc. c)3	FIJA
LOBO, MARIO SERGIO	10.451.417	art. 44 inc. c)2	FIJA
LOPEZ, HUMBERTO VALENTIN	13.347.720	art. 44 inc. c)2	FIJA
LUNA LILIANA PATRICIA	24.638.943	art.44 inc. b)1	FIJA
LUNA PAULA ALEJANDRA	23.653.745	art.44 inc. b)1	FIJA
MENDOZA SANDRA ANABEL	29.738.386	art. 44 inc. b)3	FIJA
MOLLINEDO RUIZ JOSE	33.970.459	art.44 inc. b)1	FIJA
NEME DE ZAPIOLA, MARIA SILVIA	10.167.072	art. 44 inc. c)2	FIJA
OCAMPOS PATRICIA C.	23.150.784	art.44 inc. b)3	FIJA
ORTIZ JUANA LILIANA	33.921.395	art.44 inc. b)2	FIJA
ORTUÑO, JULIO ZENON	16.888.325	art. 44 inc. c)3	FIJA
PALACIOS ROCIO SOLEDAD	27.571.939	art.44 inc. b)3	FIJA
RAMIREZ MARIA FERNANDA	28.543.504	art. 44 inc. b)1	FIJA
RAMOS, SUSANA ELENA	6.522.228	art. 44 inc. c)2	FIJA
ROJAS JOSE DANIEL	31.228.675	art.44 inc. b)1	FIJA
VALDIVIEZO MARTA BEATRIZ	18.010.173	art.44 inc. b)3	FIJA
VELIZ ARELLANO, MARIA DE LOS A.	26.131.436	art.44 inc. b)1	FIJA
ZAPIOLA ROXANA BEATRIZ	25.800.916	art.44 inc. b)1	FIJA

SUBSECRETARIA DE INGRESOS PUBLICOS

APELLIDO Y NOMBRE	D.N.I	Cat. Convenio Colectivo de Trabajo	MODALIDAD
ABDALA PATRICIA INES	25.090.391	art.44 inc. b)3	ROTATIVA
ABRAHAM SIMÓN ALEJANDRO	24.654.649	art.44 inc. b)3	FIJA
AGUDO PEÑA MARIELA	26.899.726	art.46 inc. a)	ROTATIVA
AGÜERO LILIANA ELIZABETH	26.804.493	art.44 inc. b)3	ROTATIVA
AGÜERO MARTA EUGENIA	26.485.170	art.44 inc. b)3	ROTATIVA
AGÜERO SARA CORINA	29.127.218	art.44 inc. b)3	ROTATIVA
AGUIRRE DANIEL ALEJANDRO	35.194.211	art.44 inc. b)3	ROTATIVA
AGUIRRE VANESA PAOLA	31.228.852	art.44 inc. b)3	ROTATIVA
ALCALA RAUL MATIAS	32.805.904	art.46 inc. a)	ROTATIVA
ALTAMIRANO ANDRES ADRIAN	16.735.057	art.46 inc. c)2	ROTATIVA
ASSAD CARLOS AHMED	32.365.401	art.44 inc. b)3	ROTATIVA

ES COPIA

Hernando Casimiro
 HERNANDO ANDRES CASIMIRO
 DIRECTOR DE DESPACHO DE HACIENDA
 DIRECCION GENERAL DE COORDINACION DE DESPACHOS
 SEC. DE HACIENDA - MUNICIPALIDAD DE PAOLI

BALCARCE HORACIO	14.877	art.44 inc. c)2	FIJA
BALLON MONICA CLARA	20.399.646	art.44 inc. c)2	ROTATIVA
BARBOZA ALFREDO JESUS	30.636.053	art.44 inc. b)3	ROTATIVA
BARGAS GISEL WANDA	32.347.656	art.44 inc. b)3	ROTATIVA
BARRIONUEVO VICTOR	18.230.545	art.46 inc. a)	ROTATIVA
BARRIOS de GUIL GUEDELIA	14.176.028	art.44 inc. b)3	ROTATIVA
BELMONTE AVILA VERONICA	32.242.299	art.46 inc. a)	ROTATIVA
BENAVENTE SUSANA	13.701.887	art.44 inc. b)3	ROTATIVA
BENAVIDEZ LORENA PAOLA	32.288.631	art.44 inc. b)3	ROTATIVA
BENEGAS MONICA TERESA	17.792.146	art.44 inc. c)2	FIJA
BLASCO ALVAREZ OSCAR	25.140.723	art.44 inc. b)3	ROTATIVA
BOTELLI NOELIA JOHANA	31.194.914	art. 44 inc. b)3	ROTATIVA
BOUHID MARIA FERNANDA	31.733.664	art.44 inc. b)3	ROTATIVA
BRIZUELA JUAN JOSE	24.246.992	art.44 inc. b)3	ROTATIVA
BURGOS INES MARIA DEL VALLE	12.475.784	art.44 inc. b)3	ROTATIVA
BURGOS LUCIA PATRICIA	20.706.765	art.44 inc. b)3	ROTATIVA
CABANA DEBORA DANIELA	31.900.855	art.46 inc. a)	FIJA
CACERES NANCY EVELYN	23.588.346	art.44 inc. b)3	ROTATIVA
CALERMO CINTHIA ROMINA	33.674.567	art. 44 inc. b)3	ROTATIVA
CALERMO KARINA	29.917.885	art.44 inc. b)3	ROTATIVA
CAMPOS LILIANA	26.804.054	art. 46 inc. a)	ROTATIVA
CARO GABRIELA NATALIA	31.948.363	art.44 inc. b)3	ROTATIVA
CARO JAVIER HIPOLITO	28.260.559	art.44 inc. b)3	ROTATIVA
CARRANZA CLAUDIA VERONICA	24.888.393	art.44 inc. b)3	ROTATIVA
CARRANZA NATALIA	27.376.848	art.44 inc. b)3	ROTATIVA
CARRIZO MARIA	13.823.107	art.44 inc. c)2	FIJA
CARRIZO WALTER E.	28.902.544	art.44 inc. b)1	FIJA
CASIMIRO NELIDA ESTHER	27.700.945	art.44 inc. b)3	ROTATIVA
CASTILLO FRANCISCO ADRIAN	27.059.486	art.44 inc. b)1	FIJA
CAYO WENCESLAO	16.753.039	art. 44 inc. c)1	FIJA
CHAILE LUIS ALBERTO	12.378.996	art.46 inc. a)	FIJA
CHANTAL GODOY NADIA	33.762.157	art. 44 inc. b)3	FIJA
CHAVEZ, HUMBERTO	7.673.687	art.44 inc. c)2	FIJA
CHAYA GLORIA LILIANA	12.407.731	art.44 inc. b)3	FIJA
CISNEROS PAOLA	31.228.922	art.46 inc. a)	ROTATIVA
CISNEROS SILVIA SUSANA	16.000.156	art.44 inc. b)3	ROTATIVA
COCA de ESTEBAN MIRIAM	14.453.360	art.44 inc. c)3	FIJA
COLINA CLAUDIA RAMONA	25.571.178	art.44 inc. b)3	FIJA
COLPARI WALTER MARIO	32.347.919	art.44 inc. b)3	ROTATIVA
CONDORI CLAUDIA	27.175.585	art. 44 inc. b)1	FIJA
COPA JACOBO MAXIMILIANO	29.295.610	art.44 inc. b)3	ROTATIVA
CORONEL FILIPI LUIS	16.734.378	art. 44 inc. c)2	FIJA
COSTA VALERIA LUCRECIA	27.972.742	art.44 inc. b)3	ROTATIVA
CRESPO ROMINA	28.543.708	art.46 inc. a)	ROTATIVA
CRUZ ALICIA	26.804.453	art.44 inc. b)3	ROTATIVA
CRUZ EUGENIA CELESTE	31.067.426	art.44 inc. b)3	ROTATIVA
CRUZ VANESA	31.035.296	art.44 inc. b)3	ROTATIVA
CUSSI WALTER ATILIO	12.826.385	art.46 inc. c)2	ROTATIVA
CUTIPA CLAUDIA	24.888.043	art.46 inc. a)	ROTATIVA
DABALO MARIO VICTORINO	26.701.989	art.44 inc. b)3	ROTATIVA
DE LUCA de ESTEBAN MARISA	13.414.790	art.44 inc. b)3	FIJA
DEL CASTILLO NADIR	33.428.980	art.44 inc. b)3	FIJA
DEL CASTILLO SERGIO	14.708.559	art.44 inc. c)2	FIJA
DIAZ MARIA GIMENA	31.067.579	art.44 inc. b)3	ROTATIVA
DOMINGUEZ de VEGA ROSA	11.601.154	art.44 inc. c)2	FIJA
ELLAL MARIA VIVIANA	32.543.421	art.44 inc. b)3	ROTATIVA
ESBIZA DIEGO FEDERICO	29.737.580	art.44 inc. b)3	ROTATIVA
ESTRADA LIDIA DEL VALLE	12.790.333	art. 44 inc. c)1	FIJA
FABIAN CRUZ ESTELA NOEMI	22.957.121	art.44 inc. b)3	ROTATIVA

ES COPIA

Hernando Andres Casimiro
 DIRECTOR(A) DE DESPACHO DE HACIENDA
 DIRECCION GUAL DE COORD. DE DESPACHOS
 SEC. DE HACIENDA - MUNICIPIO DE ROSITA

FERNANDEZ ALICIA FANY	12.712.466	art.44 inc. b)3	FIJA
FERNANDEZ DANIEL	16.883.857	art.44 inc. b)3	FIJA
FERNANDEZ de BAUAB SILVIA	13.346.809	art. 44 inc. c)1	FIJA
FERNANDEZ DINA	13.844.541	art.44 inc. c)1	FIJA
FERNANDEZ JOSE	16.883.857	art. 44 inc. b)3	FIJA
FERNANDEZ ROMINA	31.733.671	art.46 inc. a)	ROTATIVA
FERNANDEZ VANESA ROXANA	32.634.481	art.44 inc. b)3	ROTATIVA
FERRARI MARCELO	31.097.002	art.44 inc. b)3	ROTATIVA
FERREYRA MILAGRO	25.885.770	art.46 inc. a)	ROTATIVA
FIGUEROA DANIELA ROMINA	28.748.346	art. 44 inc. b)3	ROTATIVA
FLORES CARLOS SEBASTIAN	26.031.293	art.44 inc. b)3	ROTATIVA
FLORES CAROLINA N.	29.164.865	art.44 inc. b)3	ROTATIVA
FLORES MARTIN ALBERTO	10.451.881	art.46 inc. a)	FIJA
FLORES NATALIA	25.122.872	art.46 inc. a)	ROTATIVA
FLORES RAUL ALBERTO	18.474.466	art.46 inc. a)	FIJA
FUENTES LILIANA CAROLINA	24.855.064	art.44 inc. b)3	ROTATIVA
GALLARDO HUGO	37.998.657	art.44 inc. b)3	ROTATIVA
GARCIA LUIS	22.553.648	art.44 inc. b)3	ROTATIVA
GARCIA MARCELO ALEJANDRO	25.613.539	art.46 inc. a)	ROTATIVA
GARCIA MARIA CRISTINA	31.548.047	art.44 inc. b)3	ROTATIVA
GARCIA, PAMELA	28.050.749	art.46 inc. a)	ROTATIVA
GARNICA RAUL	31.035.925	art.44 inc. b)3	FIJA
GOMEZ DEBORA	32.804.461	art.44 inc. b)3	ROTATIVA
GOMEZ MATIAS FEDERICO	27.699.805	art.44 inc. b)3	FIJA
GOMEZ NANCY BEATRIZ	25.110.113	art.44 inc. b)3	ROTATIVA
GOMEZ RIVELLI BRUNO	31.548.660	art.44 inc. b)3	ROTATIVA
GOMEZ, OSCAR ALBERTO	11.081.013	art. 44 inc. c)2	FIJA
GONZALEZ GLORIA DEL VALLE	24.337.620	art.44 inc. b)3	FIJA
GUAYMAS MARCELA	28.251.595	art.44 inc. b)3	ROTATIVA
GUAYMAS MARIELA MARCELA	23.749.437	art.44 inc. b)3	ROTATIVA
GUINEZ PABLO JORGE	20.769.800	art.44 inc. c)2	ROTATIVA
GUITIERREZ CLEOTILDE	18.229.972	art.44 inc. c)1	FIJA
GUTIERREZ FLAVIO	13.609.278	art. 46 inc. a)	FIJA
GUTIERREZ PABLO	27.034.664	art.46 inc. a)	ROTATIVA
GUTIERREZ YESICA LORENA	31.499.381	art.44 inc. b)3	ROTATIVA
HERRERA MARCELO	24.638.214	art.44 inc. b)2	FIJA
HERRERA MARCOS DANIEL	36.934.580	art.44 inc. b)3	ROTATIVA
HIDALGO ROXANA	29.334.907	art.44 inc. b)3	ROTATIVA
HOYOS JUAN MARCELO	34.193.552	art.44 inc. b)3	ROTATIVA
JUAREZ CARINA	26.345.263	art.44 inc. b)3	ROTATIVA
JUAREZ EMILIA MAGDALENA	32.313.536	art.44 inc. b)3	ROTATIVA
JUAREZ ISABEL	11.539.770	art. 44 inc. c)2	FIJA
LAGUNA MARIANELA DEL VALLE	30.288.756	art.44 inc. b)3	ROTATIVA
LAMAS MARCOS SEBASTIAN	22.945.908	art. 46 inc. a)	FIJA
LAMAS PATRICIA	25.122.216	art. 44 inc. b)3	FIJA
LEAL RAUL ALEJANDRO	30.402.688	art.44 inc. b)3	ROTATIVA
LEDEMA MARIA SILVIA	31.545.779	art.44 inc. b)3	ROTATIVA
LEGUINA MICAELA ELIZABETH	32.045.034	art.44 inc. b)3	ROTATIVA
LEIVA MARIA LUISA	18.469.718	art.44 inc. b)3	ROTATIVA
LIENDRO ANGELA	29.842.395	art.44 inc. b)3	ROTATIVA
LLANES MABEL	26.898.672	art.44 inc. b)3	ROTATIVA
LLAYA MARIANA CAROLINA	20.482.804	art.44 inc. b)3	ROTATIVA
LOPEZ ANGEL SANTIAGO	13.578.926	art.44 inc. c)2	ROTATIVA
LOPEZ CLAUDIA	27.493.145	art.44 inc. b)3	ROTATIVA
LOPEZ HEREDIA PATRICIA C.	27.212.067	art.44 inc. b)3	ROTATIVA
LOPEZ, ANALIA DEL M.	28.402.907	art.46 inc. a)	ROTATIVA
LUNA GRACIELA	32.631.781	art.44 inc. b)3	ROTATIVA
LUNA SILVIA MARCELA	24.354.357	art.44 inc. b)3	ROTATIVA
MACIAS JONATHAN ALEXIS	28.824.815	art.44 inc. b)3	ROTATIVA

ES COPIA

Hernando
 HERNANDO ANDRES CASIMIRO
 DIRECTOR DE DESPACHO BENEFICENCIA
 DIRECTOR GENERAL DE COORD. DE DESPACHOS
 SEC. DE FISCERIA MUNICIPALIDAD DE SALT

MACIAS MARTA	6.383.409	art. 44 inc. c)2	FIJA
MACIEL SABRINA	32.365.929	art.44 inc. b)3	ROTATIVA
MAITA ANIBAL ELADIO	16.129.002	art.46 inc. a)	FIJA
MAMANI OSCAR	11.592.482	art.44 inc. c)2 SEMI	FIJA
MARIN de JUAREZ EVA MARTA	13.118.752	art. 44 inc. c)2	FIJA
MARTINEZ, NATALIA DEL MILAGRO	25.069.297	art.44 inc. b)3	ROTATIVA
MEDAA MARIA ROSA	13.414.705	art.44 inc. c)2	ROTATIVA
MEDINA ELIDA	11.538.467	art. 44 inc. c)1	FIJA
MENESES LORENA	25.662.133	art.44 inc. b)3	ROTATIVA
MOLINA NOEMI MERCEDES	21.319.043	art.44 inc. b)3	ROTATIVA
MORALES MAGALI A.	31.733.084	art.44 inc. b)3	ROTATIVA
MORENO LUIS ALBERTO	30.420.684	art. 44 inc. b)3	ROTATIVA
MOYA ALBERTO BENJAMIN	25.210.274	art.44 inc. b)3	FIJA
MOYA EDUARDO	16.887.564	art.44 inc. b)3	ROTATIVA
NEUFELD ADRIANA	17.950.212	art. 44 inc. c)2	FIJA
ORCE IGNACIO ALBERTO	11.081.541	art.46 inc. a)	FIJA
ORELLANA MARIA DEL CARMEN	26.485.771	art. 46 inc. a)	ROTATIVA
OROZCO OSCAR	20.919.961	art.44 inc. b)3	FIJA
ORQUERA ROBERTO DANIEL	11.539.733	art. 46 inc. a)	FIJA
ORTEGA EDGARDO	25.727.139	art.44 inc. b)3	ROTATIVA
PADILLA GISELA JOANA	34.225.855	art.44 inc. b)3	ROTATIVA
PADILLA RAFAEL SERVANDO	12.423.925	art.44 inc. b)3	FIJA
PALACIOS ALTUBE MERCEDES	30.221.403	art.44 inc. b)3	ROTATIVA
PALACIOS GABRIELA YONE	24.237.967	art.44 inc. b)3	ROTATIVA
PALAVECINO DANIELA	26.031.892	art.44 inc. b)3	ROTATIVA
PALAZON SANCHEZ KARINA	23.401.137	art.44 inc. b)3	ROTATIVA
PALUDI JULIETA MERCEDES	31.711.716	art.44 inc. b)1	FIJA
PASTRANA FRANCO VERONICA	40.525.931	art.44 inc. b)3	ROTATIVA
PELLEGRINI FLORENCIA	29.737.059	art.46 inc. a)	ROTATIVA
PERELLO de CARRARO ELENA	17.131.777	art.44 inc. c)2 SEMI	FIJA
PERELLO JOSE	33.970.365	art.46 inc. a)	ROTATIVA
PETRALIA MARIA GIMENA	33.762.752	art.44 inc. b)3	ROTATIVA
PINTO GABRIELA PAOLA	31.922.396	art.44 inc. b)3	ROTATIVA
PINTO MIRIAM EMILSE	25.031.046	art.44 inc. b)3	ROTATIVA
POCLABA VALERIA MARCELA	27.455.899	art.44 inc. b)3	ROTATIVA
PONCE CRISTIAN	30.637.698	art.46 inc. a)	ROTATIVA
PORTAL JOSE HIPOLITO	22.553.981	art.44 inc. b)3	ROTATIVA
POSTIGO RAQUEL	24.237.956	art.44 inc. b)3	ROTATIVA
QUIROGA FELIX	26.388.590	art.46 inc. a)	ROTATIVA
QUIROGA MIRIAM NOEMI	22.254.555	art.44 inc. b)3	ROTATIVA
RAMIREZ MARIO LUCIO	13.929.484	art. 46 inc. a)	FIJA
RAMOS ANAHI MICAELA	32.631.978	art.44 inc. b)3	ROTATIVA
RAMOS JUAN CARLOS	10.993.161	art.44 inc. b)3	ROTATIVA
RAMPULLA ANGEL	16.734.791	art.44 inc. c)3	FIJA
RODRIGUEZ ELIAS FLORENCIA	33.970.170	art. 46 inc. a)	ROTATIVA
RODRIGUEZ SERGIO	33.696.817	art.44 inc. b)3	ROTATIVA
RODRIGUEZ, MARIA F.	33.970.170	art.46 inc. a)	ROTATIVA
ROJAS JORGE	14.865.890	art.44 inc. c)2	FIJA
ROJO ARIEL	24.887.857	art.46 inc. a)	ROTATIVA
ROLDAN TATIANA	33.090.539	art.44 inc. b)3	FIJA
ROMERO ALEJANDRA	18.020.008	art.46 inc. a)	ROTATIVA
ROMERO LUIS ARIEL	24.514.293	art.44 inc. b)3	ROTATIVA
ROSAS ANALIA VERONICA	25.801.152	art.44 inc. b)3	ROTATIVA
ROSAS UBALDO	12.409.817	art. 46 inc. a)	FIJA
RUA NORA	13.917.123	art.44 inc. c)2	FIJA
RUIZ PAOLA	31.436.837	art.46 inc. a)	ROTATIVA
RUIZ SOLEDAD DAIANA	37.720.472	art.44 inc. b)3	ROTATIVA
SAENZ CINTHIA	25.086.944	art. 44 inc. b)3	ROTATIVA
SALDAÑO ALEJANDRO CRISTIAN	33.428.895	art.44 inc. b)3	ROTATIVA

ES COPIA

H. S. Osorio
 HERNANDO ANDRÉS CASIMIRO
 DIRECTOR DE DESPACHO DE HACIENDA
 DIRECCIÓN GENERAL DE COORD. DE DEPENDIEN.
 SEC. DE HACIENDA - MUNICIPALIDAD DE PALMIRA

SALGADO ANGELA LUCRECIA	25.090.537	art.44 inc. b)3	ROTATIVA
SALLENTE GARCIA FLORENCIA	31.338.591	art.46 inc. a)	ROTATIVA
SANCHEZ PATRICIA	30.344.794	art.44 inc. b)3	ROTATIVA
SANDOVAL NATALIA GABRIELA	28.902.502	art.44 inc. b)3	ROTATIVA
SANTOS MONICA A.	13.055.010	art.44 inc. b)3	ROTATIVA
SARDINA ALFREDO RICARDO	25.035.877	art. 44 inc. b)3	ROTATIVA
SAYAGO JIMENA EUSEBIA	33.539.700	art.44 inc. b)3	ROTATIVA
SEGOVIA LEANDRO SEBASTIAN	18.269.803	art.44 inc. b)3	ROTATIVA
SERNA ELIZABETH LILIANA	32.546.554	art.44 inc. b)3	ROTATIVA
SERRANO ALEJANDRA M.	33.046.955	art.44 inc. b)3	ROTATIVA
SERRANO ANDREA	25.662.203	art. 44 inc. b)3	ROTATIVA
SERRUDO, VALERIA CECILIA	29.372.498	art.44 inc. b)3	ROTATIVA
SORIA MARTA ELIZABET	31.733.575	art.44 inc. b)3	ROTATIVA
SOSA MARIANA VIRGINIA	21.634.453	art. 44 inc. b)3	ROTATIVA
SOSA, MARIA ALEJANDRA	32.165.594	art.44 inc. b)3	ROTATIVA
SUAREZ, ROXANA BEATRIZ	29.738.007	art.44 inc. b)3	ROTATIVA
SUBELZA ROSANA SOLEDAD	31.338.009	art.44 inc. b)3	ROTATIVA
TABARCACHI CINTIA VERONICA	33.231.212	art.44 inc. b)3	ROTATIVA
TACACHO SANTIAGO	25.571.245	art.44 inc. b)3	ROTATIVA
TALEVI ABUD ANALIA	12.958.339	art. 46 inc. a)	FIJA
TAPIA ANDRES AVELINO	11.539.989	art.44 inc. c)3	FIJA
TAPIA MARIA DEL CARMEN	14.707.944	art.44 inc. c)2	FIJA
TARITOLAY de VILLA CARMEN	34.190.530	art.44 inc. b)3	ROTATIVA
TARITOLAY IVANNA	14.007.640	art.44 inc. c)2	FIJA
TEJERINA de GUZMAN SONIA	28.887.189	art.44 inc. b)3	ROTATIVA
TEJERINA SILVIA ALEJANDRA	25.571.245	art.44 inc. b)3	ROTATIVA
TALEVI ABUD ANALIA SILVINA	33.235.099	art.44 inc. b)3	ROTATIVA
THAMES ALONSO CARLOS	10.451.378	art.44 inc. b)3	FIJA
TOLABA EVA	13.845.525	art.44 inc. b)3	ROTATIVA
TOLABA NATIVIDAD HORTENCIA	22.554.949	art. 46 inc. a)	FIJA
TORENA MARTA ALICIA	13.028.369	art. 46 inc. a)	FIJA
VACA ALBERTO	25.885.084	art.44 inc. b)3	ROTATIVA
VACCARI PAOLA	30.806.554	art.44 inc. b)3	ROTATIVA
VALDIVIEZO ALICIA SOLEDAD	23.584.790	art.46 inc. a)	ROTATIVA
VALDIVIEZO RONY	31.193.314	art.46 inc. a)	ROTATIVA
VAZQUEZ FERNANDA	8.283.501	art. 46 inc. a)	FIJA
VELAZQUEZ ADAD	28.633.637	art.46 inc. a)	ROTATIVA
VELAZQUEZ ENZO	20.125.276	art.44 inc. b)3	ROTATIVA
VIDES ANGELES MIRIAM	13.661.629	art. 46 inc. a)	FIJA
VILLA MARIO JOSE	26.327.303	art.44 inc. b)3	ROTATIVA
VILLAGRA SOLEDAD	22.553.430	art.44 inc. b)3	ROTATIVA
VILLAGRAN LOI GRACIELA	24.697.964	art. 44 inc. b)3	ROTATIVA
YALA ROXANA DEL VALLE	31.194.110	art.46 inc. a)	ROTATIVA
YAÑEZ PERALTA, ANDREA	31.499.136	art.44 inc. b)3	ROTATIVA
YUPANQUI OYARZUN ANA INES	27.701.777	art.46 inc. a)	ROTATIVA
ZALAS CARINA	26.031.286	art.44 inc. b)3	ROTATIVA
ZALAZAR FEDERICO JAVIER	28.251.047	art.44 inc. b)3	ROTATIVA
ZAMORA ROCIO MACARENA	25.069.096	art.44 inc. b)3	ROTATIVA
ZAPIOLA LEILA	35.027.272	art.44 inc. b)3	ROTATIVA
ZENTENO CLAUDIA JESICA	29.276.791	art.44 inc. b)3	ROTATIVA
ZULETA CYNTHIA			

SUBSECRETARIA DE CONTRATACIONES

APELLIDO Y NOMBRE	D.N.I	Cat. Convenio Colectivo de Trabajo	MODALIDAD
APARICIO GLADYS NOEMI	20.615.891	art. 44 inc. b)3	FIJA

ES COPIA

HERRNANDO ANDRES GASIMIRO
DIRECTOR GRAL. DE COORD. DE USUARIOS
SEC. DE HACIENDA - MUNICIPALIDAD DE SANTIAGO

APAZA JAVIER	28.893	art.44 inc. b)1	FIJA
BALDERRAMA JORGE	17.289.461	art. 44 inc. b)1	FIJA
CASTELLANOS ANDRES	31.548.071	art.44 inc. b)3	FIJA
CHAILE DAVID	20.919.153	art. 44 inc. c)3	FIJA
DI BELLO, NORMA BEATRIZ	16.883.814	art. 44 inc. b)3	FIJA
DIAZ MARIA DE LOS ANGELES	25.218.477	art. 44 inc. b)3	FIJA
GONZALEZ, CHRISTIAN RAMON	25.218.806	art. 44 inc. b)3	FIJA
GUTIERREZ, DANIELA FERNANDA	23.953.187	art.44 inc. b)1	FIJA
HERRERA ACCINELLI MARINA	26.627.616	art.44 inc. b)1	FIJA
HOYOS NICOLAS	32.347.662	art.44 inc. b)3	FIJA
JULIA JUAN	22.538.412	art. 44 inc. b)3	FIJA
LAMAS RAUL	24.453.667	art.44 inc. b)1	FIJA
LOPEZ, EMANUEL ALBERTO	29.337.386	art.44 inc. b)1	FIJA
ONTIVEROS ROSA	12.305.096	art. 44 inc. c)1	FIJA
PEREZ, TRINIDAD MARGARITA	17.950.293	art.44 inc. b)1	FIJA
PINTOS, ENRIQUE RAUL	32.630.215	art. 44 inc. b)1	FIJA
QUIPILDOR ANDREA	28.171.487	art. 44 inc. b)2	FIJA
RIOS ROMINA	29.336.695	art. 44 inc. b)1	FIJA
ROJAS JORGE RENE	10.581.349	art.44 inc. b)2	FIJA
SEGOVIA GABRIELA	25.140.469	art. 44 inc. b)1	FIJA
SEGOVIA SEBASTIAN	27.376.945	art.44 inc. b)1	FIJA
TAPIA RAUL DANTE	12.959.055	art. 44 inc. b)3	FIJA
VEGA NILDA	20.609.996	art. 44 inc. b)3	FIJA
VILCA, PATRICIA SILVIA	13.910.414	art.44 inc. b)2	FIJA
VILLAFANE ROBERTA	29.545.984	art.44 inc. b)3	FIJA

SUBSECRETARIA DE FINANZAS

APELLIDO Y NOMBRE	D.N.I	Cat. Convenio Colectivo de Trabajo	MODALIDAD
AGUIRRE ANDREA KARINA	25.571.006	art. 44 inc. b)3	FIJA
ALACIA HECTOR RUBEN	17.133.710	art.44 inc. c)1 SEMI	FIJA
ALBORNOZ MARIANA SUSANA	28.616.843	art. 44 inc. b)3	FIJA
ALVAREZ GRISELA	32.633.738	art.44 inc. b)2	ROTATIVO
ARMELLA VALENTIN ANDRES	11.943.492	art. 44 inc. b)1	FIJA
ARAMAYO INES	12.690.285	art. 44 inc. b)1	FIJA
ARMAS HUSEIN RITA	30.636.463	art.44 inc. b)3	FIJA
ARROYO JUAN CARLOS	10.581.661	art. 44 inc. c)1	FIJA
AVENDAÑO SONIA	13.640.781	art. 44 inc. c)3	FIJA
AYEJES JUAN JOSE	16.307.469	art.44 inc. c)1	FIJA
BALBOA MELISA	31.150.953	art. 44 inc. b)2	FIJA
BALDERRAMA de ARRIZAGA SARA	18.010.255	art.44 inc. c)2	FIJA
BARRERA PATRICIA	33.124.258	art. 44 inc. b)1	FIJA
BOBBA CLAUDIA	22.146.743	art. 44 inc. b)3	FIJA
BURGOS OSVALDO MARTIN	11.834.597	art.44 inc. b)1	FIJA
CARDOZO EMA ALICIA	10.494.591	art. 44 inc. c)1	FIJA
CARRIZO DANIEL	12.220.254	art. 44 inc. c)3	FIJA
CARRIZO JUAN	28.261.214	art. 44 inc. b)2	FIJA
CARRIZO MARCELA	28.543.607	art. 44 inc. b)1	FIJA
CERVERA de DELGADILLO MARIA	25.410.758	art. 44 inc. b)3	FIJA
CHAUQUI PAULA JIMENA	38.033.607	art.44 inc. b)3	FIJA
COPA ALDERETE MARCOS	28.071.739	art. 44 inc. b)2	FIJA
COPA de GUEDILLA NORA	6.146.198	art. 44 inc. c)2	FIJA
CORIMAYO CARMEN	12.794.189	art. 44 inc. c)1	FIJA
CORREA de SUBIA ALCIRA	26.662.828	art. 44 inc. b)3	FIJA
DIAZ NORMA E.	11.081.510	art. 44 inc. c)3	FIJA
DIEGO ENRIQUE	11.081.837	art. 44 inc. b)2	FIJA
DOMINGUEZ MARIA CRISTINA	10.461.860	art.44 inc. c)3	FIJA
EGUREN MONICA ELIZABETH	25.218.346	art. 44 inc. b)3	FIJA

ES COPIA

[Handwritten Signature]
 HERNANDO ANDRES CASIMIRO
 DIRECTOR (I) DE DESPACHO DE HACIENDA
 DIRECCION GRAL. DE COORD. DE DESPACHOS
 SEC. DE HACIENDA - MUNICIPALIDAD DE SALTA

FARFAN MARCELO HUMBERTO	17.580.380	art.44 inc. b)3	FIJA
FERRIL FABIO RAMON	30.637.606	art.44 inc. b)3	ROTATIVO
FERRIL RAMON INOCENCIO	11.965.206	art. 44 inc. c)2 SEMI	FIJA
FLORES de PAREDES GLORIA	13.346.989	art. 44 inc. c)1	FIJA
FLORES SILVIA NOEMI	14.708.844	art. 44 inc. b)3	FIJA
FORTUNATO SARA	14.304.289	art.44 inc. c)2	FIJA
FUENTES de BAYON MARTA	10.005.486	art.44 inc. c)2	FIJA
FUENTES NANCY ADRIANA	17.633.528	art.44 inc. b)1	FIJA
GILABER MACARENA	38.211.326	art. 44 inc. b)3	FIJA
GOMEZ JOSE ALBERTO	16.883.265	art.44 inc. b)3	FIJA
GOMEZ NATALIA	28.634.070	art. 44 inc. b)2	ROTATIVO
GONZALEZ ANALIA	22.876.576	art. 44 inc. b)2	FIJA
GONZALEZ ERNESTO RUBEN	12.553.283	art.44 inc. c)3	FIJA
GUANCA VAZQUEZ DORI	30.359.975	art. 44 inc. b)3	FIJA
GUANTAY MIRIAM PATRICIA	16.883.914	art. 44 inc. c)2	FIJA
GUANTAY PATRICIA LEONOR	28.260.951	art.44 inc. b)3	FIJA
GUARACHE JOSE ALEJANDRO	10.451.662	art.44 inc. c)2	FIJA
GUARACHE MARTA	23.653.855	art.44 inc. b)3	ROTATIVO
GUZMAN de LOPEZ GRACIELA	12.236.291	art.44 inc. b)3	FIJA
GUZMAN de PAZ ALICIA	11.944.126	art.44 inc. b)1	FIJA
GUZMAN MATIAS DANIEL	30.636.551	art.44 inc. b)3	FIJA
IBARRA EDGAR	17.580.718	art. 44 inc. b)3	FIJA
JIMENEZ GISELA SILVANA	32.630.998	art. 44 inc. b)3	FIJA
JIMENEZ MARCELO	32.347.589	art. 44 inc. b)2	ROTATIVO
KENEDY GERMAN	28.260.243	art. 44 inc. b)2	FIJA
LARA ROQUE SANTOS	12.409.603	art. 44 inc. b)1	FIJA
LIZONDO MOLINA PABLO	22.785.134	art. 44 inc. c)2	FIJA
LLANES CLAUDIA	25.884.787	art. 44 inc. b)3	ROTATIVO
LOPEZ JOSE RAMIRO	30.222.733	art. 44 inc. b)3	FIJA
LUNA EDUARDO	8.302.799	art. 44 inc. c)2	FIJA
LUNA MONICA ALEJANDRA	28.261.383	art. 44 inc. b)2	FIJA
MAMANI MARCELO	31.173.802	art. 44 inc. b)3	ROTATIVO
MAUNO ANAHI DANIELA	32.702.689	art.44 inc. b)3	FIJA
MEDINA MANUEL	18.020.934	art.44 inc. c)2	FIJA
MEDINA SERGIO	26.030.076	art.44 inc. b)1	FIJA
MIRANDA DANIEL ROBERTO	11.241.817	art. 44 inc. c)3	FIJA
MIRAVELLA GUILLERMO O.	16.883.043	art. 44 inc. b)3	FIJA
MOLINA MARIEL DEL MILAGRO	32.543.515	art. 44 inc. b)3	FIJA
MORENO GUILLERMO	18.020.106	art.44 inc. b)3	ROTATIVO
MUSEDA ESTEBAN ALEJANDRO	27.034.656	art.44 inc. b)3	ROTATIVO
OROZCO PABLO OSCAR	23.653.842	art. 44 inc. b)1	FIJA
ORQUERA GRACIELA	12.958.888	art.44 inc. b)3	FIJA
OVEJERO CAROLINA	27.974.802	art. 44 inc. b)1	FIJA
PADILLA AGUSTIN ANDRES	11.282.411	art. 44 inc. c)2	FIJA
PADILLA DANIEL A.	25.761.102	art. 44 inc. b)2	FIJA
PADILLA LIDIA ISABEL	16.695.815	art. 44 inc. b)2	FIJA
PALACIO ANDREA CECILIA	31.228.233	art. 44 inc. b)2	FIJA
PEREZ RAUL ENRIQUE	31.545.734	art.44 inc. b)1	FIJA
PLAZA de ARIAS OLGA	12.220.064	art.44 inc. c)2	FIJA
PORTAL ALBA	21.633.162	art. 44 inc. b)2	FIJA
RAMOS PABLO FEDERICO	29.892.465	art.44 inc. b)1	FIJA
RAÑA VICTOR HUGO	14.707.970	art. 44 inc. c)2	FIJA
RIVADEO ANDRES JOSE	13.703.671	art. 44 inc. c)2	FIJA
RODRIGUEZ PARDO DANIEL	12.958.768	art. 44 inc. b)1	FIJA
ROJAS PAULA ANDREA	28.886.033	art.44 inc. b)3	ROTATIVO
SAAVEDRA ARNALDO	24.453.489	art. 44 inc. b)2	ROTATIVO
SAENZ LUIS MARCELO	10.451.736	art.44 inc. c)2	FIJA
SAHA PABLO FEDERICO	28.634.712	art. 44 inc. b)1	FIJA
SANTOS de ZELAYA ADRIANA	17.792.536	art. 44 inc. b)2	FIJA

ES COPIA

Hernando
 HERNANDO ANDRES CASIMIRO
 DIRECTOR (I) DE DESPACHO DE HACIENDA
 DIRECCION GRAL. DE COORD. DE DESPACHOS
 SEC. DE HACIENDA - MUNICIPALIDAD DE SALTÀ

SEQUEIRA de SOLIZ ROSA	13.835.387	art. 44 inc. c)3	FIJA
SERRUDO FERNANDO	31.228.361	art. 44 inc. b)3	FIJA
SIARES PEDRO	10.422.788	art. 44 inc. b)1	FIJA
TAPIA ADRIAN	28.887.020	art. 44 inc. b)3	FIJA
TOLABA ELIZABETH LEONOR	16.883.862	art. 44 inc. b)3	FIJA
TORREJON CECILIA DEL PILAR	13.844.191	art. 44 inc. c)2	FIJA
VALLEJO MATIAS	28.261.253	art. 44 inc. b)2	FIJA
VARGAS SILVANA	32.165.107	art. 44 inc. b)3	FIJA
VILLA JULIETA	25.801.833	art.44 inc. b)3	FIJA
VILLAFANE FELIX ROBERTO	11.834.756	art. 44 inc. c)3	FIJA
YALA PORTELA NORMA	12.790.403	art.44 inc. b)3	ROTATIVO
ZALAZAR ADRIANA	28.261.012	art. 44 inc. b)3	FIJA

SUBSECRETARIA DE PRESUPUESTO

CRUZ EDUARDO	16.734.684	art. 44 inc. b)3	FIJA
FRANCO NOELIA CELESTE	35.478.085	art. 44 inc. b)3	FIJA
IBANEZ HECTOR JAVIER	28.472.490	art. 44 inc. b)3	FIJA
LOPEZ SANTIAGO MANUEL	31.904.262	art. 44 inc. b)1	FIJA
MAMANI SABRINA ESTER	28.633.388	art. 44 inc. b)1	FIJA
MOYANO MARIA LAURA	27.096.249	art. 44 inc. b)3	FIJA
MUR DE NIEVA ALICIA	11.658.122	art. 44 inc. c)2	FIJA

Dr. PASLO JAVIER BAUFFIN
 SECRETARIO DE HACIENDA
 MUNICIPALIDAD DE SALTÀ

CORRESPONDE A RESOLUCIÓN N° 030

ES COPIA

ANEXO II

Hernando Andrés Casimiro
 HERNANDO ANDRÉS CASIMIRO
 DIRECTOR (R) DE DESPACHO DE HACIENDA
 DIRECCIÓN GRAL. DE COORD. DE DESPACHOS
 SEC. DE HACIENDA - MUNICIPALIDAD DE SALTA

SECRETARIA DE HACIENDA

	APELLIDO Y NOMBRE	D.N.I. N°
1	BOTELLI, NOELIA JOHANA	31.194.914
2	CALERMO, CINTIA ROMINA	33.674.567
3	CAMPOS, LILIANA	26.804.054
4	ELAL, MARIA VIVIANA	32.543.421
5	FERRARI, MARCELO	31.097.002
6	FIGUEROA, DANIELA	28.748.346
7	FLORES, CAROLINA N.	29.164.865
8	GOMEZ NATALIA	28.634.070
9	GUAYMAS, MARIELA MARCELA	23.749.437
10	GUIÑEZ, PABLO JORGE	20.769.800
11	JIMENEZ MARCELO RODOLFO	32.547.589
12	JUAREZ, EMILIA MAGDALENA	32.313.536
13	LAMAS ALICIA	22.253.668
14	LEAL, RAUL ALEJANDRO	30.402.688
15	ORELLANA, MARIA	26.485.771
16	POCLABA, VALERIA MARCELA	27.455.899
17	PONCE, CRISTIAN	30.637.698
18	RAMOS, ANAHI MICAELA	32.631.978
19	ROJAS PAULA ANDREA	28.886.033
20	ROMANO CAROLINA	26.627.787
21	ROMANO GABRIELA	29.335.960
22	SAENZ, CINTHIA	25.086.944
23	SEDAN MIRIAM	17.791.998
24	SEGOVIA, LEANDRO SEBASTIAN	33.539.700
25	VELAZQUEZ, ENZO	28.633.637
26	YALA DE PORTELA NORMA	12.790.403
27	YALA, ROXANA DEL VALLE	24.697.964
28	YUPANQUI OYARZUN, ANA	31.499.136

Dr. PABLO JAVIER GAUFFIN
 SECRETARIO DE HACIENDA
 MUNICIPALIDAD DE SALTA

CORRESPONDE A RESOLUCIÓN N° 030

ES COPIA

ANEXO III

H. Rosendo
 HERNANDO ANDRES CASIMIRO
 DIRECTOR DE DESPACHO DE HACIENDA
 DIRECCION GRAL. DE COORD. DE DESPACHOS
 SEC. DE HACIENDA - MUNICIPALIDAD DE SALTA

SECRETARIA DE HACIENDA

	APELLIDO Y NOMBRE	DNI N°	CATEGORIAS CONVENIO COLECTIVO DE TRABAJO
1	AGUIRRE DANIEL A.	35.194.211	Art. 44 inc. b)3
2	ALVAREZ GRISELA	32.633.738	Art.44 inc. b)2
3	BALLON, MONICA CLARA	20.399.646	Art. 44 inc. c)2
4	BARRIOS, GUDELIA	14.176.028	Art. 44 inc. b)3
5	BENAVIDES, LORENA PAOLA	32.288.631	Art. 44 inc. b)3
6	CASIMIRO, NELIDA ESTER	27.700.945	Art. 46 inc. b)3
7	COLPARI, MARIO	11.544.679	Art. 44 inc. b)3
8	DI BELLO, NORMA BEATRIZ	16.883.814	Art. 44 inc. b)3
9	FLORES, CARLOS S.	26.031.293	Art. 44 inc. b)3
10	GARCIA, MARIA C.	31.548.047	Art. 44 inc. b)3
11	GARCIA, PAMELA	28.050.749	Art. 46 inc. a)
12	GOMEZ, NANCY BEATRIZ	25.110.113	Art. 44 inc. b)3
13	GONZALEZ, CHRISTIAN RAMON	25.218.806	Art. 44 inc. b)3
14	GUARACHE MARTA	23.653.855	Art.44 inc. b)3
15	GUTIERREZ, DANIELA FERNANDA	23.953.187	Art. 44 inc. b)1
16	LLANES CLAUDIA	25.884.787	Art. 44 inc. b)3
17	LOPEZ, ANALIA DEL M.	28.402.907	Art. 46 inc. a)
18	LOPEZ, EMANUEL ALBERTO	29.337.386	Art. 44 inc. b)1
19	MOLINA, MERCEDES NOEMI	21.319.043	Art. 44 inc. b)3
20	MUSEDA ESTEBAN ALEJANDRO	27.034.656	Art.44 inc. b)3
21	PALUDI, JULIETA MERCEDES	31.711.716	Art. 44 inc. b)1
22	PEREZ, TRINIDAD MARGARITA	17.950.293	Art. 44 inc. b)1
23	PINTOS, ENRIQUE RAUL	32.630.215	Art. 44 inc. b)1
24	RODRIGUEZ, MARIA F.	33.970.170	Art. 46 inc. a)
25	RUIZ, SOLEDAD DAHIANA	37.720.472	Art. 44 inc. b)3
26	SAAVEDRA ARNALDO	24.453.489	Art. 44 inc. b)2
27	SERRUDO, VALERIA CECILIA	25.662.203	Art. 44 inc. b)3
28	SORIA MARTA ELIZABET	29.372.498	Art. 44 inc. b)3
29	SOSA, MARIA ALEJANDRA	21.634.453	Art. 44 inc. b)3
30	SOSA, MARIANA VIRGINIA	31.733.575	Art. 44 inc. b)3
31	SUAREZ RUA ROXANA BEATRIZ	32.165.594	Art. 44 inc. b)3
32	VELIZ ARELLANO, MARIA DE LOS A.	26.131.436	Art. 44 inc. b)1
33	VILCA, PATRICIA SILVIA	13.910.414	Art. 44 inc. b)2
34	YAÑEZ PERALTA, ANDREA	31.194.110	Art. 46 inc. a)

Dr. PABLO C. JAMES
 SECRETARIO DE HACIENDA
 MUNICIPALIDAD DE SALTA

CORRESPONDE A RESOLUCION N° 032 – SECRETARIA DE HACIENDA

CORRESPONDE A RESOLUCION N° 032

ES COPIA

ANEXO I

HERRNANDO ANDRES CASIMIRO
DIRECTOR DE DESPACHO DE HACIENDA
DIRECCION GRAL. DE COORD. DE DESPACHOS
SEC. DE HACIENDA - MUNICIPALIDAD DE SALTA

SUBSECRETARIA DE INGRESOS PUBLICOS

	APELLIDO Y NOMBRE	D.N.I. N°	EXCLUIR DE LA RESOLUCION N°
1	AGUIRRE DANIEL A.	35.194.211	030/16
2	BALLON, MONICA	20.399.646	030/16
3	BARRIOS, GUEDELIA	14.176.028	030/16
4	BENAVIDES, LORENA	32.288.631	030/16
5	CASIMIRO, NELLY	27.700.945	030/16
6	COLPARI, MARIO	11.544.679	030/16
7	FERNANDEZ DINA	13.844.541	162/13
8	FLORES, CARLOS S.	26.031.293	030/16
9	GARCIA, MARIA C.	31.548.047	030/16
10	GARCIA, PAMELA	28.050.749	030/16
11	GOMEZ, NANCY	25.110.113	030/16
12	LOPEZ, ANALIA DEL M.	28.402.907	030/16
13	MARTINEZ, NATALIA	25.069.297	521/15
14	MOLINA, MERCEDES	21.319.043	030/16
15	MORENO LUIS	30.420.684	158/15
16	RODRIGUEZ, MARIA F.	33.970.170	030/16
17	RUIZ, SOLEDAD	37.720.472	030/16
18	SAYAGO JIMENA	25.035.877	521/15
19	SERRUDO, VALERIA CECILIA	25.662.203	030/16
20	SORIA MARTA E.	29.372.498	030/16
21	SOSA, MARIA ALEJANDRA	21.634.453	030/16
22	SOSA, MARIANA	31.733.575	030/16
23	SUAREZ, ROXANA	32.165.594	030/16
24	YAÑEZ PERALTA, ANDREA	31.194.110	030/16

SUBSECRETARIA DE FINANZAS

1	ALVAREZ GRISELA BELEN	32.633.738	030/16
2	GUARACHE MARTA ELIZABETH	23.653.855	030/16
3	SAAVEDRA ARNALDO RENE	24.453.489	030/16

Dr. PASLOMAR, HERNANDEZ
SECRETARIO DE HACIENDA
MUNICIPALIDAD DE SALTA

RESPONDE A RESOLUCIÓN N° 032

ES COPIA

HERNANDEZ ANDRES CASIMIRO
DIRECTOR (I) DE DESPACHO DE HACIENDA
DIRECCION GRAL. DE COORD. DE DESPACHOS
SEC. DE HACIENDA - MUNICIPALIDAD DE SALTA

ANEXO II

SUBSECRETARIA DE INGRESOS PUBLICOS

	APELLIDO Y NOMBRE	DNI N°	CATEGORIAS CONVENIO COLECTIVO DE TRABAJO
1	AGÜERO LILIANA	26.804.493	Art. 44 inc. b)
2	ALTAMIRANO ANDRES	16.735.057	Art. 44 inc. c)1
3	BARBOZA ALFREDO	30.636.053	Art. 44 inc. b)3
4	CALERMO CINTIA	33.647.567	Art. 44 inc. b)3
5	ELALL MARIA	32.543.421	Art. 44 inc. b)3
6	ESBIZA DIEGO F.	29.737.580	Art. 44 inc. b)3
7	FIGUEROA DANIELA	28.748.346	Art. 44 inc. b)3
8	GUIÑEZ PABLO	20.769.800	Art. 46 inc. a)
9	LEDESMA MARIA S.	31.545.779	Art. 44 inc. b)3
10	LLANES VIRGINIA MABEL	26.898.672	Art. 44 inc. b)3
11	LUNA GRACIELA	32.631.781	Art. 44 inc. b)3
12	LUNA MARCELA	24.354.357	Art. 44 inc. b)3
13	MACIEL SABRINA	32.365.929	Art. 44 inc. b)3
14	PADILLA JOANA G.	34.225.855	Art. 44 inc. b)3
15	PAOLA VACCARI	25.885.084	Art. 44 inc. b)3
16	PINTO MIRIAM	25.031.046	Art. 44 inc. b)3
17	POCLAVA VALERIA	27.455.899	Art. 44 inc. b)3
18	ROJO MIGUEL A.	24.887.857	Art. 46 inc. a)
19	SALGADO ANGELA	24.638.556	Art. 44 inc. b)3
20	SALLENT GARCIA FLORENCIA	25.090.537	Art. 44 inc. b)3
21	SEGOVÍA LEANADRO	33.539.700	Art. 46 inc. b)3

SUBSECRETARIA DE PRESUPUESTO

1	FRANCO OROZCO NOELIA	35.478.085	Art. 44 inc. b)3
2	IBAÑEZ JAVIER	28.472.490	Art. 44 inc. b)3

SUBSECRETARIA DE FINANZAS

1	GOMEZ NATALIA DEL MILAGRO	28.364.070	Art. 44 inc. b)2
2	JIMENEZ MARCELO RODOLFO	32.347.589	Art. 44 inc. b)2
3	MORENO GUILLERMO	18.020.106	Art. 44 inc. b)2
4	OROZCO MARISA E.	22.554.944	Art. 44 inc. b)3
5	ROJAS PAULA ANDREA	28.886.033	Art. 44 inc. b)3
6	YALA DE PORTELA NORMA ALICIA	12.790.403	Art. 44 inc. b)3

Dr. PABLO JAVIER GALIÀ
SECRETARIO DE HACIENDA
MUNICIPALIDAD DE SALTA

CORRESPONDE A RESOLUCION N° 006 – SECRETARIA DE TURISMO Y CULTURA

SECRETARIA DE TURISMO Y CULTURA

ANEXO I

Apellido y Nombre	Documento	Legajo Cobro	Situación de Revista	Categoría Otorgada	Importe
Quiroga, Eduardo Martín	24.736.345	751570	P.Permanente	1° cat. C.1 (60 hs.)	\$ 1.937,00
Gine Soler, Juliana María	30.344.573	762780	P.Permanente	1° cat. C.1 (60 hs.)	\$ 1.937,00
Costilla de Brunotto, Alicia Raquel	17.580.660	707070	P.Permanente	3° cat. D.3 (25 hs.)	\$ 986,00
Lozano, Telma Eliana	32.242.113	738850	Prorroga CLS (Dcto.038/16)	2° cat. C.2 (45 hs.)	\$ 1.409,00
Gonzalez, Noemi Elizabeth	12.409.723	430830	P.Permanente	1° cat. C.1 (60 hs.)	\$ 1.937,00
Valencia Rojas, Jessica Tatiana	92.373.621	768190	P.Permanente	3° cat. C.3 (30 hs.)	\$ 951,00
Vera, Teresita del Carmen	12.712.025	712080	P.Permanente	1° cat. D.1 (60 hs.)	\$ 2.219,00
Morales, Pablo Augusto	16.334.151	721790	P.Permanente	1° cat. D.1 (60 hs.)	\$ 2.219,00
Leguizamón, María Emilia	12.422.637	755790	P.Permanente	2° cat. C.2 (45 hs.)	\$ 1.409,00
Torres Maita, María Cristina	26.031.472	752180	P.Permanente	3° cat. C.3 (30 hs.)	\$ 951,00
Cabrera, Miguela Elizabeth	12.826.640	700630	P.Permanente	2° cat. D.2 (45 hs.)	\$ 1.585,00
Quinteros de Zorrilla, Mirta E.	6.294.032	18420	P.Permanente	2° cat. D.2 (45 hs.)	\$ 1.585,00
Huertas, Roberto	8.388.041	435430	P.Permanente	1° cat. C.1 (60 hs.)	\$ 1.937,00
Lira, Silvio Emanuel	38.274.561	770210	P.Permanente	2° cat. C.2 (45 hs.)	\$ 1.409,00
Paz, Gustavo Mauricio	18.230.226	740360	Prorroga CLS (Dcto.038/16)	2° cat. C.2 (45 hs.)	\$ 1.409,00
Zelaya, Jessica María del Huerto	32.805.355	761980	P.Permanente	2° cat. C.2 (45 hs.)	\$ 1.409,00
Maldonado, Esteia	18.273.604	754470	P.Permanente	2° cat. C.2 (45 hs.)	\$ 1.409,00
Maza, Natalia Paola	29.337.934	764680	Prorroga CLS (Dcto.038/16)	2° cat. C.2 (45 hs.)	\$ 1.409,00
Arias Plaza, Facundo Eduardo	37.636.517	779370	Prorroga CLS (Dcto.038/16)	2° cat. C.2 (45 hs.)	\$ 1.409,00
Marrupe, Graciela Soledad	25.885.203	734050	P.Permanente	2° cat. C.2 (45 hs.)	\$ 1.409,00
Van't Veer, Desiree	18.865.363	765970	P.Permanente	2° cat. C.2 (45 hs.)	\$ 1.409,00
Martínez, Melina Patricia	35.482.959	774810	Prorroga CLS (Dcto.038/16)	2° cat. C.2 (45 hs.)	\$ 1.409,00
Teysier, Susana Beatriz	13.845.674	754320	P.Permanente	2° cat. C.2 (45 hs.)	\$ 1.409,00
Maras, Gisela Gabriela	36.912.819	782970	Prorroga CLS (Dcto.038/16)	2° cat. C.2 (45 hs.)	\$ 1.409,00
Araoz Vera, María Julia	32.347.709	739090	P.Permanente	1° cat. C.1 (60 hs.)	\$ 1.937,00
Calderon Cuevas, Cynthia María Fernanda	26.701.252	750860	P.Permanente	1° cat. C.1 (60 hs.)	\$ 1.937,00
Campos, Analía del Valle	31.948.268	763360	P.Permanente	1° cat. C.1 (60 hs.)	\$ 1.937,00
Cardona, Ariel Heraldo	11.693.235	762970	P.Permanente	1° cat. C.1 (60 hs.)	\$ 1.937,00
Comparada Romero, Carlos Arturo	28.738.832	738330	P.Permanente	1° cat. C.1 (60 hs.)	\$ 1.937,00
Liquitay, Claudia Elisabeth	31.922.137	783960	Prorroga CLS (Dcto.038/16)	1° cat. C.1 (60 hs.)	\$ 1.937,00
Lopez, Manuel Alejandro	30.638.454	759510	P.Permanente	1° cat. C.1 (60 hs.)	\$ 1.937,00

ES COPIA FIEL
DEL ORIGINALAlejandro Oscar
Cabrera
Secretario de Turismo y Cultura
Municipalidad de Bahía

SECRETARIA DE TURISMO Y CULTURA

ANEXO I

Dirección de Estadísticas					
Núñez, Rosa Cecilia	12.409.853	708410	P.Permanente	1° cat. D.1 (60 hs.)	\$ 2.219,00
Aguirre, Esther Valeria	30.080.776	757570	P.Permanente	2° cat. D.2 (45 hs.)	\$ 1.585,00
Davalos, Ana Lucia	12.959.867	18870	P.Permanente	1° cat. D.1 (60 hs.)	\$ 2.219,00
Sub-Secretaría de Planificación y Desarrollo de Eventos					
Jandula Quiroga, Marco Antonio	10.451.289	707390	P.Permanente	2° cat. D.2 (45 hs.)	\$ 1.585,00
Miranda, Patricia Ester	25.884.102	758320	P.Permanente	1° cat. C.1 (60 hs.)	\$ 1.937,00
Sub-Secretaría de Cultura					
Funes, Silvia Magdalena	23.959.943	758950	Prorroga CLS (Dcto.038/16)	1° cat. C.1 (60 hs.)	\$ 1.937,00
Cisneros, Luciana de los Angeles	28.260.115	773420	Prorroga CLS (Dcto.038/16)	2° cat. C.2 (45 hs.)	\$ 1.409,00
Cisneros, Carla Jimena	28.887.549	749610	P.Permanente	2° cat. C.2 (45 hs.)	\$ 1.409,00
Mora, Elizabeth Adriana	14.865.416	702440	P.Permanente	2° cat. D.2 (45 hs.)	\$ 1.585,00
Dirección Complejo Cultural "Dino Saluzzi"					
Galli de Fernandez, Monica	17.580.780	707870	P.Permanente	2° cat. D.2 (45 hs.)	\$ 1.585,00
Cisneros, Carlos Luis	7.673.282	439640	P.Permanente	3° cat. D.3 (25 hs.)	\$ 986,00
Garcia, Daniel	12.305.133	433240	P.Permanente	cat."b" (24 hs.)	\$ 1.056,00
Nieva, Patricia Antonia	16.734.617	713550	P.Permanente	2° cat. C.2 (45 hs.)	\$ 1.409,00
Dirección Casa Histórica "Finca Castañares"					
Alvarez, Julio Cesar	14.342.870	30160	P.Permanente	3° cat. D.3 (25 hs.)	\$ 986,00
Estrada, Enriqueta Leonor	10.166.893	19120	P.Permanente	2° cat. D.2 (45 hs.)	\$ 1.585,00
Lopez, José Antonio	31.437.078	742790	P.Permanente	1° cat. C.1 (60 hs.)	\$ 1.937,00
Montolfo Rodriguez, Federico José	26.388.482	755100	P.Permanente	1° cat. C.1 (60 hs.)	\$ 1.937,00
Moreira, Gladis Angelica	29.893.402	764060	P.Permanente	2° cat. C.2 (45 hs.)	\$ 1.409,00
Dirección de Talleres Artísticos					
Montenegro de Sabate, Nora Cristina	12.281.540	708620	P.Permanente	Semi Exclusiva Cat.D.2 (23 hs.)	\$ 792,50
Banda de Música "25 de Mayo"					
Aranda, Graciela Lilian	14.708.099	735600	P.Permanente	2° cat. C.2 (45 hs.)	\$ 1.409,00
Barcatt, Carlos Héctor	11.152.229	717590	P.Permanente	2° cat. D.2 (45 hs.)	\$ 1.585,00
Cabana, Omar	12.553.466	20980	P.Permanente	1° cat. C.1 (60 hs.)	\$ 1.937,00
Quipildor, Américo Lucio	11.557.179	435860	P.Permanente	1° cat. C.1 (60 hs.)	\$ 1.937,00
Pereyra, José Ramón	8.162.374	30450	P.Permanente	1° cat. C.1 (60 hs.)	\$ 1.937,00
Guzmán, Jacinto Ernesto	4.415.662	715320	P.Permanente	1° cat. C.1 (60 hs.)	\$ 1.937,00
Marín, Carlos Oscar	17.281.827	714860	P.Permanente	1° cat. C.1 (60 hs.)	\$ 1.937,00
Gonzalez, Raúl Arnaldo	18.542.150	16160	P.Permanente	1° cat. C.1 (60 hs.)	\$ 1.937,00
Cuellar Flores, Jorge	24.009.998	715310	P.Permanente	1° cat. C.1 (60 hs.)	\$ 1.937,00
Vasquez, Wilton Alejandro	20.128.170	16190	P.Permanente	1° cat. C.1 (60 hs.)	\$ 1.937,00
Carrasco, Sergio	8.182.052	715330	P.Permanente	1° cat. C.1 (60 hs.)	\$ 1.937,00

ES COPIA FIEL
DEL ORIGINAL

Alejandro Oscar Mansilla
Coordinador General
Secretaría de Turismo y Cultura
Municipalidad de Sella

SECRETARIA DE TURISMO Y CULTURA

ANEXO I

Gutiérrez, Teófilo Florencio	8.169.847	235290	P.Permanente	1° cat. C.1 (60 hs.)	\$ 1.937,00
Gutiérrez, Manuel Alberto	20.919.587	712490	P.Permanente	1° cat. C.1 (60 hs.)	\$ 1.937,00
Malta, José Alberto	23.319.687	717570	P.Permanente	1° cat. C.1 (60 hs.)	\$ 1.937,00
Martínez, Roberto Jorge	7.688.274	720910	P.Permanente	1° cat. C.1 (60 hs.)	\$ 1.937,00
Bejarano, Nelson	17.355.528	711910	P.Permanente	1° cat. C.1 (60 hs.)	\$ 1.937,00
Vidaurre, Guillermo Federico	20.232.625	736720	P.Permanente	1° cat. C.1 (60 hs.)	\$ 1.937,00
Peñaranda, Rafael Guillermo	10.166.774	743350	P.Permanente	1° cat. C.1 (60 hs.)	\$ 1.937,00
Aimo, Natalia Susana Edith	27.175.952	769420	P.Permanente	1° cat. C.1 (60 hs.)	\$ 1.937,00
Castellanos, César Andrés	16.000.065	764600	P.Permanente	1° cat. C.1 (60 hs.)	\$ 1.937,00
Palomo, Héctor Emilio del Milagro	29.555.865	766080	P.Permanente	1° cat. C.1 (60 hs.)	\$ 1.937,00
Vidaurre, Jorge Alejandro	16.753.186	766070	P.Permanente	1° cat. C.1 (60 hs.)	\$ 1.937,00
Barcatt Barba, Carlos Gabriel	93.795.834	764830	P.Permanente	1° cat. C.1 (60 hs.)	\$ 1.937,00
González, Cristián Damián	32.805.630	764840	P.Permanente	1° cat. C.1 (60 hs.)	\$ 1.937,00
Herrera, Pablo Alejandro	22.146.827	718060	P.Permanente	1° cat. C.1 (60 hs.)	\$ 1.937,00
Busdrago, Gabriela Tatiana	34.244.458	771400	P.Permanente	1° cat. C.1 (60 hs.)	\$ 1.937,00
Ortega, Ramón Rogelio	18.230.233	738160	Prorroga CLS (Dcto.038/16)	1° cat. C.1 (60 hs.)	\$ 1.937,00
Ortega, Alejandro Ramón	36.229.145	774940	Prorroga CLS (Dcto.038/16)	1° cat. C.1 (60 hs.)	\$ 1.937,00
Sosa Perez, Marina del Valle	27.176.230	780430	Prorroga CLS (Dcto.038/16)	3° cat. C.3 (30 hs.)	\$ 951,00
Ferreira, David Daniel	25.885.080	780470	Prorroga CLS (Dcto.038/16)	3° cat. C.3 (30 hs.)	\$ 951,00
Espinoza, Mario José	25.244.101	780410	Prorroga CLS (Dcto.038/16)	3° cat. C.3 (30 hs.)	\$ 951,00
Altamirano, Sergio Cayetano	17.572.280	715910	Prorroga CLS (Dcto.038/16)	3° cat. C.3 (30 hs.)	\$ 951,00
Zenardo, Juan Alberto	30.118.620	780510	Prorroga CLS (Dcto.038/16)	3° cat. C.3 (30 hs.)	\$ 951,00
Luna Caldera, Roque Nestor Andrés	27.571.877	780420	Prorroga CLS (Dcto.038/16)	3° cat. C.3 (30 hs.)	\$ 951,00
Carrasco, Rafael Alberto	26.131.123	780400	Prorroga CLS (Dcto.038/16)	3° cat. C.3 (30 hs.)	\$ 951,00
Zanardi, Joaquín Gaspar	35.147.347	780440	Prorroga CLS (Dcto.038/16)	3° cat. C.3 (30 hs.)	\$ 951,00
				TOTAL	\$ 140.651,50

ES COPIA FIEL
DEL ORIGINAL

Alejandro Oscar Mansilla
Coordinador General
Secretaría de Turismo y Cultura
Municipalidad de Salta

CELANURU LOPEZ
SECRETARÍA DE TURISMO Y CULTURA
MUNICIPALIDAD DE SALTA
