

...///CORRESPONDE A DECRETO N° **1783**

ANEXO II

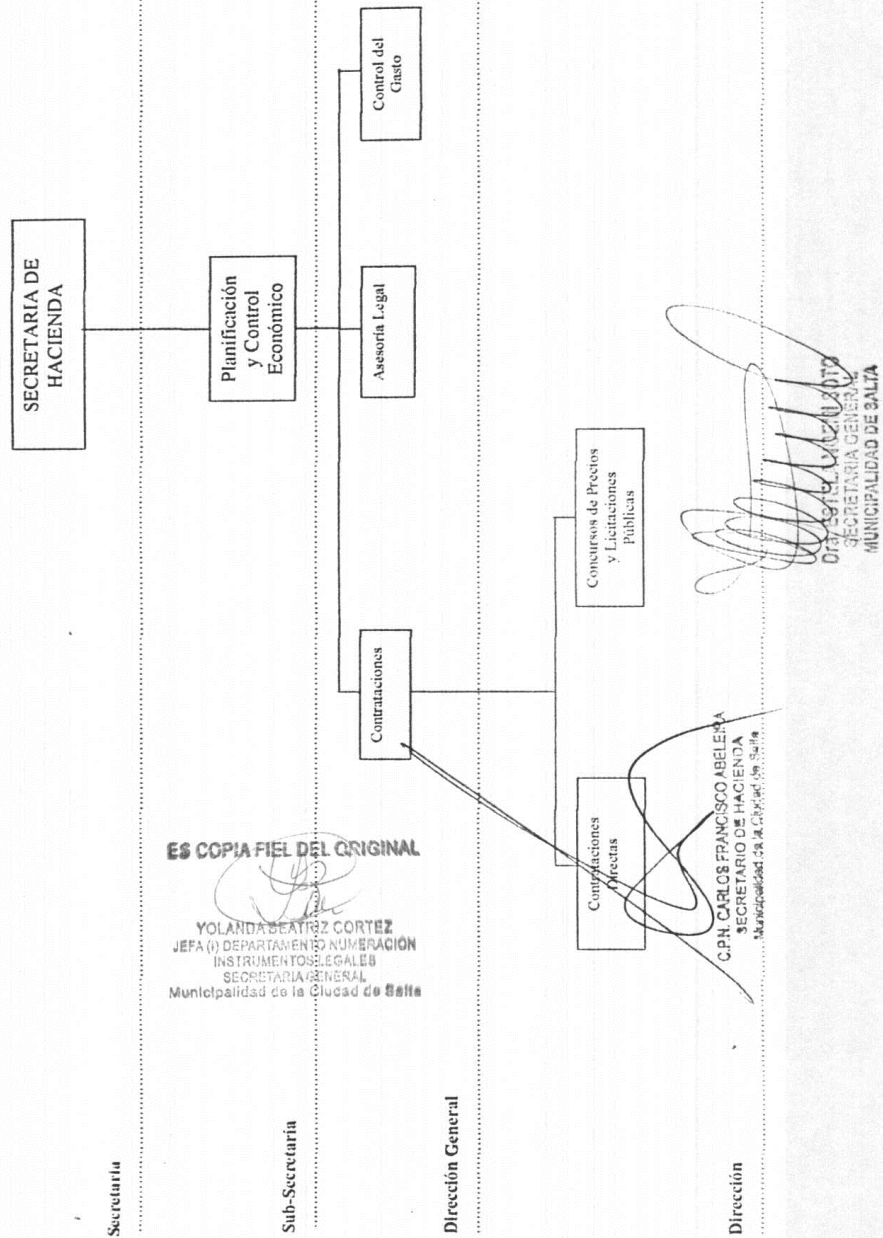

CORRESPONDE A RESOLUCION N° 726 – SECRETARIA DE AMBIENTE, OBRAS Y SERVICIOS PUBLICOS.-



MUNICIPALIDAD DE SALTA
SECRETARIA DE AMBIENTE,
OBRAS Y SERVICIOS PÚBLICOS



"Gral. Martín Miguel de Güemes, Héroe de la Nación Argentina"

.../// CORRESPONDE A RESOLUCION N° **726**

ANEXO I

Secretaria de Ambientes Obras y Servicios Públicos - Personal de Baja Régimen Horario Extensivo Septiembre 2014					
APELLIDO Y NOMBRES	DNI	Horas Autorizadas	Modalidad	DEPENDENCIA	OBSERVACIONES
TOLABA, BENJAMIN	8.459.019	60	Fija	CALZADA ENRIPIADA	Jubilado a partir del 01/01/2014
LIQUITAI CRESENCIO	7.850.361	60	Fija	DE AMBIENTES Y SERVICIOS PUBLICOS	Jubilado a partir del 01/08/2014
LIZARRAGA SANTIAGO EDUARDO	10.004.809	45	Fija	DE AMBIENTES Y SERVICIOS PUBLICOS	Falleció 30/06/2014
GUANUCO MERCEDES	4.770.506	24	Fija	DE AMBIENTES Y SERVICIOS PUBLICOS	Rescindir contrato Decreto N° 1360/14 desde el día 03/09/2014
CHANDUCA, Orlando Argentino	10.993.061	24	Fija	DIRECCION GENERAL DE OBRAS ELECTRICAS	Jubilado a partir del 01/09/2014
GUANTAY, Roberto Bernardo	7.636.105	24	Fija	DIRECCION GENERAL DE OBRAS ELECTRICAS	Jubilado 01/09/2014
CRUZ, LUIS ALBERTO	20.399.888	60	Fija	DIRECCION DE OBRAS CIVILES	Jubilado a partir del 01/08/2014
PISTAN, JUAN JESÚS	11.539.041	60	Fija	DIRECCION DE OBRAS CIVILES	Jubilado a partir del 01/03/2014
GIMENEZ, Ángel Carlos	11.943.452	30	Fija	DIRECCION GENERAL DE OBRAS ELECTRICAS	Jubilado a partir del 01/02/2014
BLASCO, OSCAR ALFREDO	7.636.907	24	Fija	MAYORDOMÍA	Jubilado a partir del 01/07/2014
GUZMAN, NICOLAS EDUARDO	27.175.594	60	Fija	SUB SECRETARIA DE CONTRATACIONES	Designado Mediante Decreto 1174/14
CORIA, EMILIANO	10.305.318	60	Fija	PAVIMENTO ASFALTICO	Jubilado a partir del 01/01/2014
CRUZ, FRAULIO	10.493.772	60	Fija	PAVIMENTO ASFALTICO	Jubilado a partir del 01/01/2014
PASTRANA, RODOLFO FELIX	12.712.971	60	Fija	PAVIMENTO ASFALTICO	Jubilado a partir del 01/04/2014
FIGUEROA, MIGUEL MARCELO	32.242.471	60	Fija	DIRECCION DE OBRAS CIVILES	Trasladado Decreto N° 1274/14
OJEDA FERNANDO	28.161.786	45	Fija	SUB SECRETARIA DE COORDINACIÓN	No presta Servicios turno vespertino

ASE JEP. SERGIO RIVAS
SUB SECRETARIA DE COORDINACION DE DESPACHO
SECRETARIA DE AMBIENTE, OBRAS Y SERVICIOS PUBLICOS
MUNICIPALIDAD DE LA CIUDAD DE SALTA

ING. JORGE DANIEL GARCIA
SECRETARIO DE AMBIENTE, OBRAS
Y SERVICIOS PUBLICOS
MUNICIPALIDAD DE LA CIUDAD DE SALTA



MUNICIPALIDAD DE SALTA
SECRETARÍA DE AMBIENTE,
OBRAS Y SERVICIOS PÚBLICOS

.../// CORRESPONDE A RESOLUCION N° 126



"Gral. Martín Miguel de Güemes, Héroe de la Nación Argentina"

ANEXO II

Secretaría de Ambientes Obras y Servicios Públicos - Personal Alta Régimen Horario Extensivo Septiembre 2014					
Nombre y Apellido	DNI	Inciso y Categoría Solicitada	Modalidad	Dependencia	Observaciones
GUTIERREZ, DIEGO ALFREDO	29.398.208	Inc B Cat 1°	Fija	Dirección. de Fiscalización Ambiental Sub Secretaría de Saneamiento y Política Ambiental	
PEREZ, ROSA PATRICIA	22.253.068	Inc B Cat 1°	Fija	Dirección. de Fiscalización Ambiental Sub Secretaría de Saneamiento y Política Ambiental	
SARAPURA, NORMA	17.792.908	Inc B Cat 1°	Fija	Dirección. de Fiscalización Ambiental Sub Secretaría de Saneamiento y Política Ambiental	
RUIZ DE LOS LLANOS FACUNDO	13.844.979	Inc B Cat 1°	Fija	Dirección de Catastro Sub Secretaría de Control Urbano y Planeamiento	
FIGUEROA, MIGUEL MARCELO	32.242.471	Inc B Cat 1°	Fija	Dirección de Sanidad Ambiental y Prevención de la Dirección General de Saneamiento Urbano dependiente de la Sub Secretaría de Saneamiento y Política Ambiental	Traslado mediante Decreto N° 1274/14
MOLINA MOTOK LUCAS JOSÉ MANUEL	36.804.272	Inc A Cat 2°	Fija	Dirección General de Obras Eléctricas	
CHAPARRO PASCUAL ALBERTO	11.944.361	Inc A Cat. 2°	Fija	Dpto. Limpieza de Calzada-Sub Secretaría de Saneamiento y Políticas Ambientales	
GARZÓN JIMENA	25.140.446	Inc C Cat 3°	Fija	Sub Secretaría de Proyectos, Obras de Ingeniería y Certificaciones	
IBÁÑEZ LAURA	29.211.277	Inc C Cat 2°	Fija	Sub Secretaría de Proyectos, Obras de Ingeniería y Certificaciones	
ZAMBRANO RAÚL ADOLFO	12.129.727	Inc B Cat 1°	Fija	Sub Secretaría de Servicios Públicos y Control Ambiental	
LÓPEZ JORGE ANTONIO	12.959.160	Inc D Cat 3°	Fija	Sub Secretaría de Servicios Públicos y Control Ambiental	
MOREL CELIA FABIANA	25.783.858	Inc C Cat 1°	Fija	Sub Secretaría de Servicios Públicos y Control Ambiental	
LEAL LORENA	30.049.200	Inc C Cat 3°	Fija	Unidad de Apoyo	
NIEVA ELSA	25.798.041	Inc C Cat 3°	Fija	Unidad de Apoyo	
ÁVILA OSCAR	23.318.355	Inc C Cat 2°	Fija	Unidad de Apoyo	
SOTO JUAN EDUARDO	31.948.738	Inc B Cat 1°	Fija	Unidad de Apoyo	
CAMPERO GASTÓN HUGO	32.857.111	Inc B Cat 1°	Fija	Unidad de Apoyo	
MAMANI JOSÉ OSVALDO	28.902.504	Inc B Cat 1°	Fija	Unidad de Apoyo	
ROSSI DAVID GERMAN	34.621.306	Inc B Cat 1°	Fija	Unidad de Apoyo	
D'ANTONIO BEATRIZ NARCISA	13.414.751	Inc D Cat 2°	Fija	Unidad Ejecutora	
VACA ROBERTO ENRIQUE	13.844.172	Inc D Cat 2°	Fija	Unidad Ejecutora	

HECTOR SERGIO RIVAS
DIRECTOR DE ADMINISTRACIÓN DE DESPACHO
SECRETARÍA DE AMBIENTE, OBRAS Y SERVICIOS PÚBLICOS
MUNICIPALIDAD DE SALTA

Ing. JORGE DANIEL GARCIA
SECRETARÍA DE AMBIENTE, OBRAS
Y SERVICIOS PÚBLICOS
MUNICIPALIDAD DE SALTA

CORRESPONDE A RESOLUCION N° 757 – SECRETARIA DE AMBIENTE, OBRAS Y SERVICIOS PUBLICOS.-



MUNICIPALIDAD DE SALTA
SECRETARIA DE AMBIENTE,
OBRAS Y SERVICIOS PÚBLICOS



MUNICIPALIDAD DE SALTA
INTENDENCIA ISA

"Gral. Martín Miguel de Güemes, Héroe de la Nación Argentina"

757

.../// CORRESPONDE A RESOLUCION N°

ANEXO I

**Secretaria de Ambientes Obras y Servicios Públicos - Personal Alta Régimen Horario Extensivo
Septiembre 2014**

Nombre y Apellido	DNI	Inciso y Categoría Solicitada	Modalidad	Dependencia	Observaciones
GUTIERREZ, DIEGO ALFREDO	29.398.208	Inc B Cat 1°	Fija	Direcc. de Fiscalización Ambiental Sub Secretaria de Saneamiento y Política Ambiental	
PEREZ, ROSA PATRICIA	22.253.068	Inc B Cat 1°	Fija	Direcc. de Fiscalización Ambiental Sub Secretaria de Saneamiento y Política Ambiental	
SARAPURÁ, NORMA	17.792.908	Inc B Cat 1°	Fija	Direcc. de Fiscalización Ambiental Sub Secretaria de Saneamiento y Política Ambiental	
RUIZ DE LOS LLANOS FACUNDO	13.844.979	Inc B Cat 1°	Fija	Dirección de Catastro Sub Secretaria de Control Urbano y Planeamiento	
FIGUEROA, MIGUEL MARCELO	32.242.471	Inc B Cat 1°	Fija	Dirección de Sanidad Ambiental y Prevención de la Dirección General de Saneamiento Urbano dependiente de la Sub Secretaria de Saneamiento y Política Ambiental	Traslado mediante Decreto N° 1274/14
ZAMBRANO RAUL ADOLFO	12.129.727	Inc B Cat 1°	Fija	Sub Secretaria de Servicios Públicos y Control Ambiental	
LOPEZ JORGE ANTONIO	12.959.160	Inc D Cat 3°	Fija	Sub Secretaria de Servicios Públicos y Control Ambiental	
MOREL CELIA FABIANA	25.783.858	Inc C Cat 1°	Fija	Sub Secretaria de Servicios Públicos y Control Ambiental	
AVILA OSCAR	23.318.355	Inc C Cat 3°	Fija	Unidad de Apoyo	
SOTO JUAN EDUARDO	31.948.738	Inc B Cat 1°	Fija	Unidad de Apoyo	
CAMPERO GASTON HUGO	32.857.111	Inc B Cat 1°	Fija	Unidad de Apoyo	
MAMANI JOSE OSVALDO	28.902.504	Inc B Cat 1°	Fija	Unidad de Apoyo	
D'ANTONIO BEATRIZ NARCISA	13.414.751	Inc D Semiexclusiva Cat 2°	Fija	Unidad Ejecutora	
VACA ROBERTO ENRIQUE	13.844.172	Inc D Semiexclusiva Cat 2°	Fija	Unidad Ejecutora	

Nombre y Apellido	DNI	Inciso y Categoría Solicitada	Modalidad	Dependencia	Observaciones
MOLINA MOTOK LUCAS JOSE MANUEL	36.804.272	Inc A Cat 3°	Rotativa 1er Mes	Dirección General de Obras Eléctricas	
CHAPARRO PASCUAL ALBERTO	11.944.361	Inc A Cat. 3°	Rotativa 1er Mes	Dpto. Limpieza de Calzada-Sub Secretaria de Saneamiento y Políticas Ambientas	
IBAÑEZ LAURA	29.211.277	Inc C Cat 3°	Rotativa 1er Mes	Sub Secretaria de Proyectos, Obras de Ingeniería y Certificaciones	
GARZON JIMENA	25.140.446	Inc C Cat 3°	Rotativa 2do Mes	Sub Secretaria de Proyectos, Obras de Ingeniería y Certificaciones	
LEAL LORENA	30.049.200	Inc C Cat 3°	Rotativa 2 do Mes	Unidad de Apoyo	
NEIVA ELSA	28.986.041	Inc C Cat 3°	Rotativa 2 do Mes	Unidad de Apoyo	

HECTOR SERGIO RIVAS
DIRECTOR DE OBRAS Y SERVICIOS PÙBLICOS
SECRETARÍA DE AMBIENTE, OBRAS Y SERVICIOS PÚBLICOS
MUNICIPALIDAD DE LA CIUDAD DE SALTA

Ing. JORGE DANIEL GARCIA
SECRETARÍA DE AMBIENTE, OBRAS
Y SERVICIOS PÚBLICOS
MUNICIPALIDAD DE LA CIUDAD DE SALTA

COPIA FIEL

CORRESPONDE A RESOLUCION N° 1420 – SECRETARIA DE TRANSITO Y SEGURIDAD VIAL.-

DIAGRAMA SECRETARIA DE TRANSITO Y SEG. VIAL MES DE NOVIEMBRE PARTIR DEL DIA LUNES 03/11/14
SABADOS , DOMINGOS Y FERIADOS SE TRABAJA POR MEMORANDUM

SECRETARIA DE TRANSITO

	APPELLIDO Y NOMBRES	FUNCION	TURNO	SERVICIO	FIRMA
1	CARUSO CARLOS GUILLERMO	SECRETARIO	Discontinuo		
2	VILLAR NILDA	Aux. Adm.	07:00 a 13:00		
3	MARINARO PABLO	Director Gral A.Jur.	Discontinuo		
4	HEREDIA MARTIN	Abogado	07:00 a 13:00		
5	CARI LOPEZ OSCAR RODOLFO	Aux. Adm.	08:00 A 14:00		
6	ARIAS CRISTINA	Inspector	08:00 A 14:00		
7	LOPEZ JORGINA	Directora de Despacho	08:00 A 14:00		
8	LOPEZ DE GUIZZO MARCELA	Jefa Division	08:00 A 14:00		
9	RIVERO RAMIRO	Aux. Adm.	08:00 A 14:00		
10	ARAMAYO EMILCE	Prensa			

SUB SECRETARIA DE TRANSITO Y SEG. VIAL

11	CENTENO GISELA L. MARIANA	Sub Secretaria	Discontinuo		
12	CARDOZO ROMANO PAOLA	Secretaria Adm.	08:00 a 14:00		
13	CUELLAR CAROLINA	Secretaria Adm.	08:00 a 14:00		
14	MADRAZZO NATALIA	Aux. Adm.	08:00 a 14:00		
15	MARTINEZ ALEJANDRO	JEFE SECC	07:00 a 13:00		

SUB SECRETARIA DE INGENIERIA DE TRANSITO Y SEG. VIAL

17	SANCHEZ CARLOS	Sub Secretario	Discontinuo		
18	DI PIETRO GOMEZ FEDERICO	Director Gral.	08:00 a 14:00		
19	QUIROZ ROSANA	INSP.	07:00 A 13:00		
20	LUNA LUCIA	Aux. Adm.	08:00 a 14:00		

COORDINACION GENERAL

21	SOSA MIGUEL ANGEL	Director Gral.	Discontinuo		
22	VILLALBA LUIS	Jefe Dpto	Discontinuo		
23	VILLARREAL SERGIO	Jfe Dpto	Discontinuo		
24	CUSI DINA DEL VALLE	Jefe Seccion	07:00 a 13:00		
25	VIVAS VERONICA	Jefe Seccion	07:00 a 13:00		
26	PAEZ OLGA ESTER	Insp.	07:00 a 13:00		

DPTO. ESTACIONAMIENTO MEDIDO

27	VALE MIGUEL	Jefe dpto	Discontinuo		
28	DURAN ROSANA	Inspector	07:00 a 13:00		
29	RODRIGUEZ DIEGO	Inspector	07:00 a 13:00		
30	HIDALGO DIEGO	Inspector	07:00 a 13:00		
31	YAPURA CRISTIAN	Inspector	07:00 a 13:00		
32	CANAVIRI FELIX	Inspector	15:00 a 21:00		
33	ARNEDO WALTER	Inspector	15:00 a 21:00		

DPTO. ORGANIZACIÓN DE PERSONAL

34	JURADO PATRICIA	Jefa Seccion	07:00 a 13:00		
35	GALLO CRISTIAN	Inspector	07:00 a 13:00		

DPTO. MOVILIDAD

36	CHAVEZ HUGO	Jefe Dpto.	07:00 a 13:00		
37	VILLEGAS LUIS	Jefe Division	15:00 a 21:00		
38	BALTI SILVANA	Aux. Adm.	15:00 a 21:00		
39	BRUNO SERAFIN	MECANICO	13:00 a 19:00		

DIAGRAMA SECRETARIA DE TRANSITO Y SEG. VIAL MES DE NOVIEMBRE PARTIR DEL DIA LUNES 03/11/14
SABADOS , DOMINGOS Y FERIADOS SE TRABAJA POR MEMORANDUM

SECCION GRUAS

40	GUTIERREZ FIDEL	Chofer	07:00 a 13:00		
41	CRUZ LUIS	Encargado	07:00 a 13:00		
42	COLQUE PEDRO	Chofer	08:00 a 14:00		
43	SEGOVIA DANIEL	Encargado	08:00 a 14:00		
44	FLORES SERGIO	Chofer	14:00 a 20:00		
45	CORTEZ ROBERTO	Encargado	14:00 a 20:00		
46	AMAYA RICARDO	Chofer	16:00 a 22:00		
47	AGUILAR CESAR	Encargado	16:00 a 22:00		

DPTO. PATRULLEROS

48	RIOS EFRAIN	Chofer	01:00 a 07:00		
49	RODRIGUEZ RAUL	Encargado	01:00 a 07:00		
50	CHILO DIEGO	Chofer	06:30 a 12:30		
51	LOPEZ CARLOS	Encargado	06:30 a 12:30		
52	ONTIVEROS JOSE	Chofer	08:00 a 14:00		
53	CASTILLO MARCELO	Encargado	08:00 a 14:00		
54	RODRIGUEZ LUIS	Chofer	13:00 a 19:00		
55	PEREYRA JUAN	Encargado	13:00 a 19:00		
56	GIL CLAUDIO	Chofer	13:00 A 19:00		
57	MAMANI FELIX	Encargado	13:00 A 19:00		
58	ARAIZ VICTOR	Chofer	16:00 a 22:00		
59	VEGA SERGIO	Encargado	16:00 a 22:00		
60	MIR JUAN	Chofer	19:00 a 01:00		
61	BLANCO DANIEL	Encargado	19:00 a 01:00		

DPTO. MOTORISTAS

62	CAZON ENZO	Jefe Dpto.	07:00 a 13:00		
63	GUERRA REYNALDO	Jefe Div.	07:00 a 13:00		
64	VARELA JUAN	jefe Secc.	07:00 a 13:00		
65	BORDON NESTOR	Insp.	07:00 a 13:00		
66	GONZALEZ MARTIN	Insp.	07:00 a 13:00		
67	CORTEZ WILLIAMS	Insp.	07:30 a 13:30		
68	FERNANDEZ SILVESTRE	Insp.	08:00 a 14:00		
69	BENAVIDES JESUS	Jefe Secc.	08:00 a 14:00		
70	BAZAN SEBASTIAN	Insp	13:30 a 19:30		
71	ALVAREZ MANUEL	Jefe Dpto.	16:00 a 22:00		
72	LUNA RUBEN	Jefe Dpto.	16:00 a 22:00		
73	HERRERA MARCOS	Jefe Dpto.	16:00 a 22:00		
74	MALDONADO ANDRES	Jefe Secc.	16:00 a 22:00		
75	TERAN ANTONIO	Insp.	16:00 a 22:00		
76	CARRASCO VICTOR	Insp.	16:00 a 22:00		
77	AYEJES JUAN	Insp.	16:00 a 22:00		
78	ACOSTA CRISTIAN	Insp.	16:00 a 22:00		
79	GUTIERREZ LUCAS	JEFE Dpto	08:00 A 14:00		
80	MAIZARES JORGE	Jefe Div.	08:00 A 14:00	Op. Denuncias	

DIAGRAMA SECRETARIA DE TRANSITO Y SEG. VIAL MES DE NOVIEMBRE PARTIR DEL DIA LUNES 03/11/14
SABADOS , DOMINGOS Y FERIADOS SE TRABAJA POR MEMORANDUM

81	NINA RENE	Aux. Adm.	08:00 A 14:00	Op. Denuncias	
82	SAENZ EMANUEL	Aux. Adm.	08:00 A 14:00	Op. Denuncias	
83	FERREIRA BENJAMIN	Aux. Adm.	08:00 A 14:00	Op. Denuncias	
84	ANACHURI DANTE	Insp.	14:00 A 20:00	Op. Denuncias	
85	ROBLEDO MARIA	Jefe Secc	14:00 A 20:00	Op. Denuncias	
86	BERRIOS CARMEN	Aux. Adm.	14:00 A 20:00	Op. Denuncias	

DPTO GUARDIA CENTRAL 1

LUNES VIERNES Y SABADOS

87	BRUNOTTO JOSE	Oficial de Servicio	07:00 a 07:00		
88	MOLLINEDO JULIO	Jefe de Guardia	07:00 a 07:00	01:00 a 07:00	
89	PISTAN ROBERTO	Oficial de Guardia	07:00 a 07:00	01:00 a 07:00	

DPTO. GUARDIA CENTRAL 2

MARTES SABADOS

90	PERELLO CEFERINO	Oficial de Servicio	07:00 a 07:00		
91	FERREIRA HECTOR	Jefe de Guardia	07:00 a 07:00	07:00 A 19:00	
92	SALVATIERRA LUCIA	Oficial de Guardia	07:00 a 07:00	07:00 A 19:00	

DPTO. GUARDIA CENTRAL 3

MIERCOLES SABADOS

93	PANTOJA FRANCISCO	Oficial de Servicio	07:00 A 07:00		
94	APARICIO ADRIAN	Jefe de Guardia	07:00 A 07:00	19:00 A 07:00	
95	LEON PABLO	Oficial de Guardia	07:00 A 07:00	19:00 A 07:00	

DPTO. GUARDIA CENTRAL 4

JUEVES DOMINGOS

96	ALCALA GREGORIO	Oficial de Servicio	07:00 A 07:00		
97	DALL'ARMELINA PEDRO	Jefe Guardia	07:00 A 07:00	07:00 A 19:00	
98	PEREYRA NORMA	Oficial de Guardia	07:00 A 07:00	07:00 A 19:00	

DPTO. GUARDIA CENTRAL 5

VIERNES DOMINGOS

99	LIQUITAY POLICARPIO	Oficial de Servicio	07:00 a 07:00		
100	CACERES CELIA	Jefe de Guardia	07:00 a 07:00	19:00 A 07:00	
101	LESCANO DIEGO	Oficial de Guardia	07:00 a 07:00	19:00 A 07:00	

DPTO. DEPOSITO DE VEHICULOS 1- CATAMARCA

LUNES A SABADOS

102	LEAÑO WALTER	ENCARGADO	08:00 A 14:00		
103	BORNES VICTOR	Insp.	14:00 A 20:00		

LUNES SABADOS

104	AYBAR SERGIO	Guardia	07:00 a 07:00	07:00 A 19:00	
-----	--------------	---------	---------------	---------------	--

MARTES SABADOS

105	NIETO MARIA	Guardia	07:00 a 07:00	0:00 a 06:00	
-----	-------------	---------	---------------	--------------	--

MIERCOLES SABADOS

106	CRUZ JULIO	Guardia	07:00 a 07:00	19:00 A 07:00	
-----	------------	---------	---------------	---------------	--

JUEVES DOMINGOS

107	GUANTAY MARIA	Guardia	07:00 a 07:00	07:00 A 19:00	
-----	---------------	---------	---------------	---------------	--

VIERNES DOMINGOS

108	PATIÑO MARTIN	Guardia	07:00 a 07:00	19:00 A 07:00	
-----	---------------	---------	---------------	---------------	--

DPTO. DEPOSITO DE VEHICULOS 2 - ARTIGAS

109	AVALOS RUBEN	Jefe Dpto Encargado	LUNES VIERNES		
110	LOPEZ ADRIAN	RETEN	16:00 A 22:00		
111	QUIPILDOR WALTER	RETEN	08:00 A 14:00		

LUNES

112	TORCIVIA JOSE	Inspector	07:00 A 07:00		
-----	---------------	-----------	---------------	--	--

DIAGRAMA SECRETARIA DE TRANSITO Y SEG. VIAL MES DE NOVIEMBRE PARTIR DEL DIA LUNES 03/11/14
SABADOS , DOMINGOS Y FERIADOS SE TRABAJA POR MEMORANDUM

		MARTES	SABADOS
113	TELAO JOSUE	Inspector	07:00 A 07:00
		MIERCOLES	SABADOS
114	CHAÑE REYMUNDO	inspectora	07:00 a 07:00
		JUEVES	DOMINGOS
115	LUNA SERGIO	Inspector	7:00 A 7:00
		VIERNES	DOMINGOS
116	CARDOZO YOLANDA	Inspector	07:00 a 07:00

DPTO. DEPOSITO DE VEHICULOS 3 - PARAGUAY

117	BENITEZ MIGUEL ANGEL	Jefe Dpto.	
118	CARRIZO JOSE	RETEN	07:00 a 13:00
119	TOCONAZ MIGUEL	RETEN	15:00 A 21:00

LUNES

120	GOMEZ CLAUDIO	Inspector	07:00 A 07:00
		MARTES	SABADO
121	ALANIS VIDAL	Inspector	07:00 A 07:00
		MIERCOLES	SABADO
122	CANTOYA LUIS	Inspector	07:00 a 07:00
		JUEVES	DOMINGOS
123	FLORES DANIEL	Inspector	07:00 a 07:00
		VIERNES	DOMINGOS
124	TEJERINA RUBEN	Inspector	07:00 a 07:00

DIRECCION GRAL. DE GESTION DEL TRANSITO

124	MARTINEZ CLAUDIO ANDRES	Director General	Discontinuo
125	CAMPOS GUSTAVO	Jefe Dpto	
126	PEREZ MANUEL	JEFE DIV.	07:00 a 13:00
127	GONZALEZ EDUARDO	Inspectora	07:00 a 13:00
128	HUAILLA TATIANA	Inspectora	07:00 a 13:00
129	COSTILLA MONICA	Inspectora	07:00 a 13:00

DIRECCION DE CONTROL DEL TRANSITO

130	BAUTISTA MIGUEL	Director	Discontinuo
131	BARBOZA SOLANO	Insp.	14:00 a 20:00
132	LESCANO JULIO	Jefe Secc.	14:00 a 20:00
133	CUENCA JAIRO	Insp.	08:00 A 14:00

DIRECCION DE SERVICIOS

134	MAMANI TITO	Director	Discontinuo
135	PEREZ ANGEL	Inspector	07:00 a 13:00

CIUDAD JUDICIAL

136	ROJAS RENE	Insp.	06:30 a 12:30
-----	------------	-------	---------------

DPTO. INFANTERIA

137	ALARCON VICTOR	SUPERVISOR	07:00 a 13:00
138	NIEVA RICARDO	SUPERVISOR	07:00 a 13:00
139	LIQUITAY RICARDO	Inspector	07:00 a 13:00
140	SALVA ROSANA	Inspector	07:00 a 13:00
141	ECHENIQUE SEBASTIAN	Inspector	07:00 a 13:00
142	CARDOZO VERONICA	Inspector	07:00 a 13:00
143	CRUZ CLAUDIO	Inspector	07:00 a 13:00
144	GOMEZ CINTIA	Inspector	07:00 a 13:00
145	PEREZ JESUS	Inspector	07:00 a 13:00
146	GUERRA ELIO	Inspector	07:00 a 13:00
147	BARRIENTOS FEDERICO	Inspector	07:00 a 13:00

DIAGRAMA SECRETARIA DE TRANSITO Y SEG. VIAL MES DE NOVIEMBRE PARTIR DEL DIA LUNES 03/11/14
SABADOS , DOMINGOS Y FERIADOS SE TRABAJA POR MEMORANDUM

148	LAZARTE MIGUEL	Inspector	07:00 a 13:00		
149	GUANTAY JOSE	SUPERVISOR	08:00 a 14:00		
150	CARDOZO ESTEBAN	Inspector	08:00 a 14:00		
151	CISNEROS CARMEN	Inspector	08:00 a 14:00		
152	BARTOLO DELICIA	Inspector	08:00 a 14:00		
153	ALVARADO CESAR	Inspector	08:00 a 14:00		
154	ARENA ARTURO	Inspector	08:00 a 14:00		
155	ARAYA DIEGO	Inspector	08:00 a 14:00		
156	ARENA EZEQUIEL	Inspector	08:00 a 14:00		
157	BENITEZ WALTER	Inspector	08:00 a 14:00		
158	CONTE JULIO	Inspector	08:00 a 14:00		
159	CAMPOS PADILLA ROSANA	Inspector	08:00 a 14:00		
160	SORIA SEBASTIAN	Inspector	08:00 a 14:00		
161	FERREIRA JULIO	SUPERVISOR	13:30 a 19:30		
162	VALENTIN NESTOR	Inspector	13:30 a 19:30		
163	JAUREGUI ALBERTO	Inspector	13:30 a 19:30		
164	TOLABA VICTOR	Inspector	13:30 a 19:30		
165	CAMPOS CARMEN	SUPERVISOR	16:00 a 22:00		
166	ALACIA JORGE	SUPERVISOR	16:00 A 22:00		
167	LEAL MARCELO	Inspector	16:00 a 22:00		
168	RIOS MARIA	Inspector	16:00 a 22:00		
169	MENDEZ HORACIO	Inspector	16:00 a 22:00		
170	TAPIA DIEGO	Inspector	16:00 a 22:00		
171	BURGOS GUILLERMO	Inspector	16:00 a 22:00		
172	BEITES LAURA	Inspector	16:00 a 22:00		
173	LIENDRO ARIEL	Inspector	16:00 a 22:00		
174	ARMELLA RAMON	Inspector	16:00 a 22:00		
175	GUANTAY JORGE	Inspector	16:00 a 22:00		
176	URTADO ARIEL	Inspector	16:00 a 22:00		
177	HERRERA EDUARDO	Inspector	16:00 a 22:00		
178	RODRIGUEZ SEBASTIAN	Inspector	16:00 a 22:00		
179	JUAREZ NESTOR	SUPERVISOR	18:00 a 24:00		
180	APAZA SILVIA	Inspector	18:00 a 24:00		
181	GUTIERREZ JORGE	Inspector	18:00 a 24:00		
182	TAPIA HUGO	Inspector	18:00 a 24:00		
183	LAMAS MARCOS	Inspector	18:00 a 24:00		

PERSONAL AFECTADO AL CONTROL CON CINEMOMETROS

184	SANGARI JORGE	CHOFER	07:00 a 13:00	BERLINGO 543	
185	MANSILLA CLARA	OPERARIO	07:00 a 13:00		
186	CRUZ ORLANDO	CHOFER		BERLINGO 491	
187	KENEDY ANDRES	OPERARIO	07:00 a 13:00		
188	BALDERRAMA RUBEN	CHOFER	07:00 a 13:00		
189	MARIN MARCELO	OPERARIO	07:00 a 13:00		
190	RODRIGUEZ SABINO	CHOFER	13:00 a 19:00		
191	ALFARO DIEGO	OPERARIO	13:00 a 19:00	BERLINGO543	
192	CRUZ NICOLAS	CHOFER	13:00 a 19:00		
193	JARA MARIA	OPERARIO	13:00 a 19:00	BERLINGO491	
194	ECHAGUE GABRIEL	CHOFER	13:00 a 19:00		
195	ELIZALDE PEDRO	OPERARIO	13:00 a 19:00	MOVIL 51	

DIVISION SEÑALIZACION

DIAGRAMA SECRETARIA DE TRANSITO Y SEG. VIAL MES DE NOVIEMBRE PARTIR DEL DIA LUNES 03/11/14
SABADOS , DOMINGOS Y FERIADOS SE TRABAJA POR MEMORANDUM

196	GUTIERREZ Mario	Jefe Div. Senaliz			
197	CARRASCO Hugo	Jefe División	07:00 a 13:00		
198	PADILLA Pedro	Jefe Secc.	07:00 a 13:00		
199	ACOSTA Angel	letrista	07:00 a 13:00		
200	RODRIGUEZ Hugo	Operario	07:00 a 13:00		
201	POSSE Arturo	Operario	07:00 a 13:00		
202	DELGADO MIGUEL	Operario	07:00 a 13:00		
203	MAMANI Julio	Insp.	07:00 a 13:00		
204	OLLER Carlos	Operario	07:00 a 13:00		

DIVISION SEMAFOROS

204	ROMERO GERARDO	Jefe Div.	07:00 a 13:00		
205	TINTILAY JOSE	Jefe Seccion	07:00 a 13:00		
206	MAMANI MIGUEL ANGEL	Operario	07:00 a 13:00		
207	CASTILLO ISAAC	Operario	07:00 a 13:00		
208	PUCA ISMAEL	Operario	07:00 a 13:00		
209	YALA ALEJANDRO	Inspector	07:00 a 13:00		
210	UREÑA HERNAN	Inspector	07:00 a 13:00		
211	SAENZ MARCELO	Inspector	13:00 a 19:00		
212	DIAZ GUSTAVO	Operario	13:00 a 19:00		

DPTO PERICIAS

213	RUIZ VICTOR	Jefe Dpto	07:00 a 13:00		
214	GARNICA JUANA	Jefe Dpto	07:00 a 13:00		
215	RAJAL RAFAEL	Jefe Dpto	07:00 a 13:00		
216	ALEGRE JORGE	Inspector	07:00 a 13:00		
217	URQUIZA CARLOS	Inspector	07:00 a 13:00		
218	LOPEZ WALTER	Inspector	07:00 A 13:00		

219	LIENDRO ROQUE	Inspector	13:00 a 19:00		
220	GERONIMO FELIX	Inspector	13:00 a 19:00		
221	ROJAS CRISTINA	Inspector	13:00 a 19:00		
222	BARRETO EDUARDO	Perito	13:00 a 19:00		

223	CHAMBI MARIO	Inspector	17:00 a 23:00		
224	SAMBRANO OSCAR	Inspector	17:00 a 23:00		

DPTO. TALLERES

225	HOYOS Roberto	Jefe Dpto.			
226	TORRES Orlando Ruben	Jefe Sección			
227	TERAN Felix Pio				

DIVISION LOGISTICA

228	RAVAGLIA ERNESTO	Director			
229	ARMELLA MABEL	Jefa de Division	07:00 a 13:00		
230	ARANDA ROSA	Jefe Secc.	07:00 a 13:00		
231	ARAOZ FEDERICO	Aux. Adm	07:00 a 13:00		
232	HORIGUELA SIMON	Insp.	07:00 a 13:00		
233	GALIAN ANA	Insp.	13:00 A 19:00		
234	ACOSTA DIEGO	Aux. Adm	07:00 a 13:00		

DIRECCION DE SEGURIDAD VIAL

235	ROYANO Griselda	Directora	Mañana	Tarde	
236	VIEIRA José	Jefe Dpto.	Discontinuo		
237	BONDURI HECTOR	Jefe Dpto.	07:00 a 13:00		
238	FUNES OSCAR	Jefe Dpto.	07:00 a 13:00		
239	NINA MIGUEL	Jefe Dpto.	07:00 a 13:00		

DIAGRAMA SECRETARIA DE TRANSITO Y SEG. VIAL MES DE NOVIEMBRE PARTIR DEL DIA LUNES 03/11/14
SABADOS , DOMINGOS Y FERIADOS SE TRABAJA POR MEMORANDUM

240	HUAILLA Carlos	Jefe Dpto.	07:00 a 13:00		
241	CONTE Juan Carlos	Jefe División	07:00 a 13:00		
242	TORRES DANIEL	Jefe Secc.	07:00 a 13:00		
243	COLQUE CLARA ELENA	Encargado	07:00 a 13:00		
244	CAJAS JUAN PABLO	Jefe Secc.	07:00 a 13:00		
245	FLORES HECTOR	Inspector	07:00 a 13:00		
246	COLQUI JULIO	Encargado	07:00 a 13:00		
247	NINA RICARDO	Inspector	07:00 A 13:00		
248	AGUIRRE RAMIRO	Inspector	07:00 a 13:00		

RADIO COMUNICACIONES

249	CEJAS LUIS	Inspector	07:00 a 13:00		
250	LESCANO MIGUEL	Operador	13:00 a 19:00		
251	REYES JOSE	Inspector	13:00 a 19:00		
252	ELIAS VICTOR	Jefe Div.	17:00 a 23:00	SOEM	
253	GONZALEZ HORACIO	Operador	17:00 a 23:00		

PERSONAL LICENCIA GREMIAL

254	BERNIS Carlos				
255	HERRERA Víctor E.				
256	YAPO Pastor				
257	BARRERA Ricardo				
258	GARCIA Héctor F.				
259	MARTINEZ Dardo				
260	CUELLAR Fausto				
261	MARTINEZ Isabel				
262	CAMPOS Marcelo				
263	LEAL Ramon David				
264	NAVARRO CRISTIAN				
265	ARMENGOT GERARDO				

PERSONAL CON LICENCIA POR ENFERMEDAD

266	VARGAS HECTOR				
267	REYES ALMIR				
268	BALTI MARINA				
269	ARAOZ FEDERICO				

PERSONAL CON ACCIDENTE DE TRABAJO

290	VIZCARRA JUAN				
291	PEREYRA MARGARITA				
292	BRAVO SANDRA				
293	MIRANDA SANDRA				
294	ZALAZAR ANDRES				
295	SALAS CARLOS				
296	AGUDO JOSE				
297	BULACIA WALTER				

LICENCIA ANUAL REGLAMENTARIA

298	LOPEZ PASCUAL				
299	QUIROGA MARCELA				
300	FLORES LILIANA				
301	CISNEROS JUAN				
302	VELAZQUEZ JOSE				
303	PEREZ EVITA				
304	MANSILLA IGNACIO				
305	BALLON JULIA				
306	SUBELZA ANDREA				

DIAGRAMA SECRETARIA DE TRANSITO Y SEG. VIAL MES DE NOVIEMBRE PARTIR DEL DIA LUNES 03/11/14
SABADOS , DOMINGOS Y FERIADOS SE TRABAJA POR MEMORANDUM

DPTO LICENCIA DE CONDUCIR

1	BARBOZA DE MAITA ELSA	Directora			
2	CORVALAN DE RESINA Yolanda	JEFE DIV.			
3	ARAMAYO Rubén	Aux. Adm.	07:30 a 13:30		
4	BLASCO Oscar	Aux. Adm.	07:30 a 13:30		
5	ARCE Amadeo Mauricio	Aux. Adm.	07:30 a 13:30		
6	LOPEZ TAPIA Alejandra	Aux. Adm.	07:30 a 13:30		
7	PADILLA Johana Gisella	Aux. Adm.	07:30 a 13:30		
8	VELARDE Daniel	Aux. Adm.	07:30 a 13:30		
9	YUJRA Juana	Aux. Adm.	07:30 a 13:30		
10	CAZON Lucía	Aux. Adm.	07:30 a 13:30		
11	BRAÑEZ Paula	Aux. Adm.	07:30 a 13:30		
12	GUZMAN NATALIA	Aux. Adm.	07:30 a 13:30		
13	AGUIRRE FERNANDO GONZALO	Aux. Adm.	07:30 a 13:30		
14	HERRERA JOSUE EMANUEL	Aux. Adm.	07:30 a 13:30		
15	YAPURA GRACIELA	Aux. Adm.	07:30 a 13:30		

DPTO LICENCIAS HIPER LIBERTAD

16	PISTAN FRANCISCA	Jefe Dpto			
17	MAMANI COPA JULIETA	Aux. Adm.			
18	MIRANDA ARIEL	Aux. Adm.			
19	ESCALANTE NATALIA	Aux. Adm.			
20	COPA SAAVEDRA MONICA	Aux. Adm.	07:30 a 13:30		
21	VARELA ROMINA	Aux. Adm.	07:30 a 13:30		
22	SORAIRE NATALIA	Aux. Adm.	07:30 a 13:30		
23	TORRES NOEMI	Aux. Adm.	07:30 a 13:30		
24	CORIMAYO ERASMO	Aux. Adm.	14:00 A 20:00		

AREA TECNICA

25	VIDELA DE CASTILLO MIRIAM	Directora	07:30 a 13:30		
26	GOMEZ JOSE	Aux. adm.	07:30 a 13:30		
27	BONIFACIO DEBORA	Aux. adm.	07:30 a 13:30		
28	ROJAS ARGENTINA	Aux. adm.	13:30 A 19:30		
29	FLORES FUENZALIDA NATALIA	Aux. adm.	13:30 A 19:30		
30	BARBA CARINA	Aux. adm.	07:30 a 13:30		

PERSONAL MAESTRANZA

31	LUCHINI Hugo	Operario			
32	DELGADO Jorge	Operario	06:30 a 12:30		
33	TORRES Hector	Operario	06:30 a 12:30		

DPTO MESA DE ENTRADAS

34	RODRIGUEZ NILDA	Jefa Dpto.			
35	ACOSTA PATRICIA	Aux. Adm.			
36	MEDINA GUSTAVO	Aux. Adm.	07:00 a 13:00		

DIAGRAMA SECRETARIA DE TRANSITO Y SEG. VIAL MES DE NOVIEMBRE PARTIR DEL DIA LUNES 03/11/14
SABADOS , DOMINGOS Y FERIADOS SE TRABAJA POR MEMORANDUM

PERSONAL DE TRANSPORTE IMPROPIO

37	SALAS CARLOS	Director			
38	CASTILLO ABRAHAM	Jefe Dpto.			
39	ONTIVEROS ROSA MIRTA	Jefe Dpto.	Discontinuo		
40	ARENA ENRIQUE EDUARDO	Encargado	Discontinuo		
41	ARIAS MARIELA VANESA	Aux. adm.	Discontinuo		
42	MAMANI FABIOLA ELIZABETH	Aux. adm.	07:30 a 13:30		
43	MARIN HILDA BEATRIZ	Aux. adm.	07:30 a 13:30		
44	CARDOZO FERNANDA ELIZABETH	Aux. adm.	07:30 a 13:30		
45	BARRIOS JOSE FRANCISCO	Aux. adm.	07:30 a 13:30		
46	VIZGARRA CARLOS ADOLFO	Aux. adm.	07:30 a 13:30		
47	PORTAL RICARDO RUBEN	Aux. adm.	07:30 a 13:30		
48	JIMENEZ JULIANA	Aux. adm.	07:30 a 13:30		
49	JUAREZ CARINA VERONICA	Aux. adm.	07:30 a 13:30		
50	VALDIVIEZO ALVARO	Aux. adm.	07:30 a 13:30		

DPTO TRANSPORTE DE CARGAS Y TAXIFLET

51	ORDOÑEZ JUAN GUSTAVO	Director			
----	----------------------	----------	--	--	--

CORRESPONDE A ORDENANZA N° 14863 – CONCEJO DELIBERANTE

Municipalidad de la Ciudad de Salta
CONCEJO DELIBERANTE
Despacho Legislativo

CORRESPONDE A ORDENANZA N°

14863

*"General Martín Miguel de Güemes
Héroe de la Nación Argentina"*

ES COPIA FIEL DEL ORIGINAL

ANEXO I**DESCRIPCIÓN ESCULTURA "BROTE"**

YOLANDA BEATRIZ GÓRTEZ
JEFA (I) DEPARTAMENTO NUMERACIÓN
INSTRUMENTOS LEGALES
SECRETARÍA GENERAL
Municipalidad de la Ciudad de Salta

Tal como lo indica el pliego de licitación, se trata de la reproducción y traslado de réplicas del Monumento Brotes de una nueva conciencia realizado por los artistas Daniel Wolf, Rosana Gasparín, Vanesa Hojenberg y Pedro Schwarzböck, quienes ganaron el concurso nacional de escultura "Compromiso y Memoria por las Víctimas de Tránsito" organizado por la Agencia de Seguridad Vial y la entonces Secretaría de Cultura de Nación.

La escultura en sí está constituida por una "piel" íntegramente de acero inoxidable, apto para ambiente salino y su formato es un simil de los clásicos semáforos de ciudad. Su porte es de aproximadamente 4 m de altura y su sección de 1,70 m x 1,70 m, con la particularidad tal como lo muestra una imagen adjunta FIGURA N°1 de una pequeña inclinación y una parte de su último ojo, el verde, todavía sin terminar de emerger, ya que se encuentra sumergido en un pedestal de hormigón, que entre otras cosas, evita el deterioro que podría producir el contacto con la misma tierra.

La escultura remata en una tapa superior, la cual no solo complementa el formato, sino que permite al quitarla, la introducción de una persona para producir en el fondo de la estructura, una especie de pileta con el fin de coleccionar el agua de lluvia que pudiera introducirse y evacuarla con una disimulada salida al exterior por detrás, merced a un tubo de PVC de aprox. 30 mm de diámetro, aprovechando el hormigón del zócalo que se ejecutará una vez montada la escultura, tal como lo muestra la FIGURA N° 2.

La rigidización y soporte de la estructura corre por cuenta de un armazón hiperestático dentro de la carcasa del semáforo, la que una vez unida con la armadura hacen un sólido con resistencia suficiente para afrontar no solo su carga fuera del baricentro, sino la carga de los vientos de la zona (ver detalles de la construcción de la fundación). Se adjunta un formato de cómo se instalará la escultura (FIGURA N° 3).

Para lograr este objetivo con la escultura totalmente terminada, se entregará una base espejo (placa de anclaje) de la unida al armazón la cual contiene los pernos para sostener la estructura en sí, que deberá ser ubicada tal como lo indica la FIGURA N° 4 antes de colar el hormigón de la fundación. En la colada se tendrá especial atención a la limpieza de las superficies que estarán en contacto como así también las roscas de unión.

Se insiste que la placa de anclaje que coincide con la de la escultura deberá estar perfectamente horizontal según ejes "x e y" ya que en la base de la escultura se ha practicado la inclinación ya mencionada, se recuerda que la placa base llevará escrita la palabra FRENTE dado que al no ser simétrica la planta, se corre el riesgo de instalarla invertida, lo que haría que la escultura quedaría a 180° de la orientación establecida (FIGURA N° 4).

Una vez cumplidos los pasos establecidos y teniendo el hormigón de la fundación ya apta para recibir la estructura, se lingará la escultura desde su parte superior. Una vez quitada la tapa se observan unos puntos de toma, lo que permitirá que al ser elevada con una hidrogrúa en forma vertical se puedan enhebrar los tornillos de la placa base con la base de la estructura y finalmente instalar las arandelas y tuercas provistas, las cuales se ajustarán con un torque generoso (no olvidar que tanto las placas inferior y superior unidas con los tornillos irán sumergidos en el futuro hormigón del pedestal que ilustra la FIGURA N° 3).

Una vez instalada la escultura se procederá a elaborar un perímetro a modo de pedestal (según muestra la FIGURA N° 4) de aprox. 0,30 m de altura, teniendo en cuenta que deberá cubrir entre 15 y 20 cm el último ojo, con el cuidado de no manchar ni rayar la parte pulida del ojo en contacto con el material del pedestal.

Ya fraguado el pedestal y prolijadas las imperfecciones, se procederá a completar la ambientación paisajística de la escultura, quedando a criterio de las autoridades a cargo, su diseño.

La escultura por la naturaleza de su construcción y los materiales empleados, literalmente no necesitan mantenimiento, salvo la limpieza de la polución ambiental que se conseguirá simplemente con un trapeado con algún detergente neutro, agua y jabón para remover la contaminación del ambiente. Está prohibido el uso de artículos abrasivos de limpieza así como de esponjas metálicas o todo aquello que genere rayaduras sobre el material. En caso de vandalismo, los restos de pinturas deberán ser extraídos con una hidro de vapor o con uso de solventes.



Municipalidad de la Ciudad de Salta
CONCEJO DELIBERANTE
 Despacho Legislativo

CORRESPONDE A ORDENANZA N°

14853

"General Martín Miguel de Güemes
 Héroe de la Nación Argentina"

DETALLES Y TIPO DE FUNDACIÓN DE LA ESCULTURA "BROTE"

1. Tipo de fundación:

Dado de hormigón Armado *, ejecución "in situ".

2. Dimensión del dado de fundación:

Largo: 2,00 m

Ancho: 2,00 m

Altura: 1,00 m

3. Características del hormigón:

Tipo elaborado H 30 (normal), asentamiento 12.

4. Características de la armadura: (ver plano de detalle)

a. Parilla inferior:

Fe 12 c / 0,20, cruzada en ambos sentidos.

(Los hierros del perímetro conforman en conjunto la armadura vertical)

b. Armadura vertical en los bordes laterales:

Inferior y superior fe 12

En el centro, 2 fe 10 separados 25 cm del nivel superior e inferior.

A modo de estribo en todo el perímetro, fe de 6 c / 20 cm.

5. Inserto: (ver detalle)

Base: Plataforma de apoyo conformada por hierros ángulo espejados con perforaciones de 16 mm coincidentes (SAE 1020 3" x 3" x 1/4")

Sistema de anclaje: Hierro dulce 16 mm, con una punta roscada y la otra doblada en "U" largo 600mm (estos estarán soldados en la "placa base" que irá hormigonada)

Cantidad: 10 u.

Arandelas y tuercas correspondientes.

IMPORTANTE: Se prestará especial atención en la nivelación y la escuadra del conjunto.

NOTA: El tipo de fundación adoptado responde a las características del suelo del Semáforo instalado en la Ciudad Autónoma de Buenos Aires.

Es responsabilidad del instalador, verificar mediante estudio de suelos las propiedades portantes y las características del piso donde se realizará la instalación.

SECRETARÍA GENERAL DE LEGISLACIÓN, DESPACHO LEGISLATIVO
 MUNICIPALIDAD DE LA CIUDAD DE SALTA

ESTELA NOEMI SOTO
 SECRETARIA GENERAL
 MUNICIPALIDAD DE SALTA

MIGUEL ANGELISA
 INTENDENTE
 MUNICIPALIDAD DE LA CIUDAD DE SALTA

ES COPIA FIEL DEL ORIGINAL

YOLANDA BEATRIZ CORTEZ
 JEFA (I) DEPARTAMENTO NUMERACION
 INSTRUMENTOS LEGALES
 SECRETARIA GENERAL
 Municipalidad de la Ciudad de Salta

3



CORRESPONDE A ORDENANZA N° 14863

"General Martin Miguel de Güemes
Héroe de la Nación Argentina"

Municipalidad de la Ciudad de Salta
CONCEJO DELIBERANTE
Despacho Legislativo

FIGURA N° 1

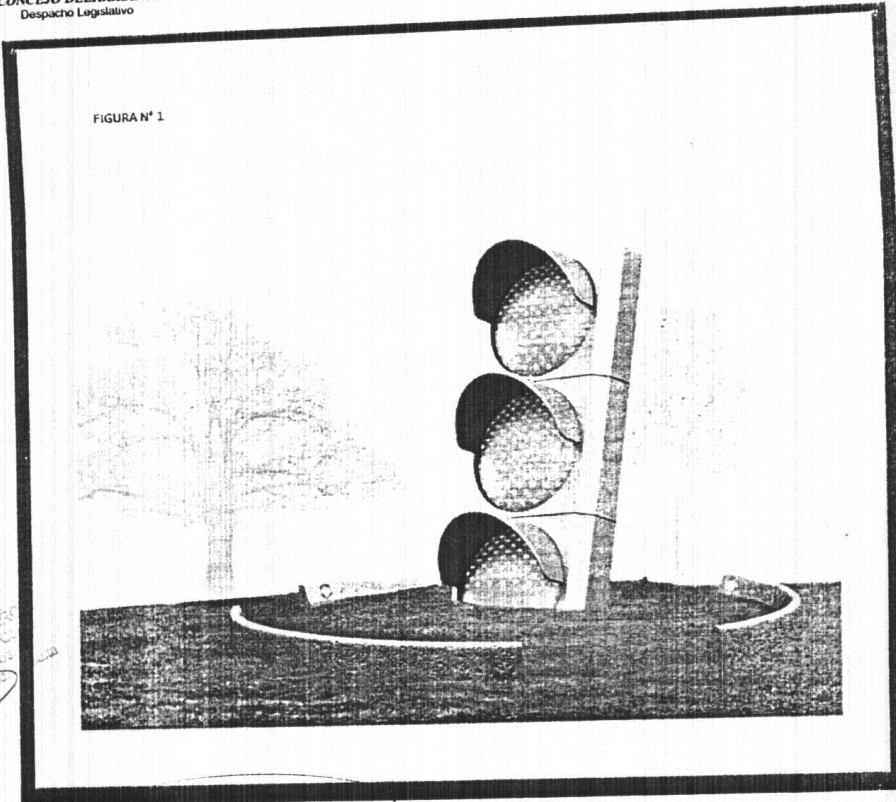

*Indicador DANIEL GARCIA
Secretario de la Municipalidad de Salta*

[Handwritten signature]

[Handwritten signature]
MICHELANGELO
INTENDENTE
MUNICIPALIDAD DE LA CIUDAD DE SALTA

[Handwritten signature]
DRA. ESTELA NOEMI SOTO
SECRETARIA GENERAL
MUNICIPALIDAD DE SALTA

ES COPIA FIEL DEL ORIGINAL

[Handwritten signature]
YOLANDA BEATRIZ CORTEZ
JEFA (I) DEPARTAMENTO NUMERACION
INSTRUMENTOS LEGALES
SECRETARIA GENERAL
Municipalidad de la Ciudad de Salta



CORRESPONDE A ORDENANZA N°

14863

"General Martín Miguel de Güemes
Héroe de la Nación Argentina"

Municipalidad de la Ciudad de Salta
CONCEJO DELIBERANTE
Despacho Legislativo

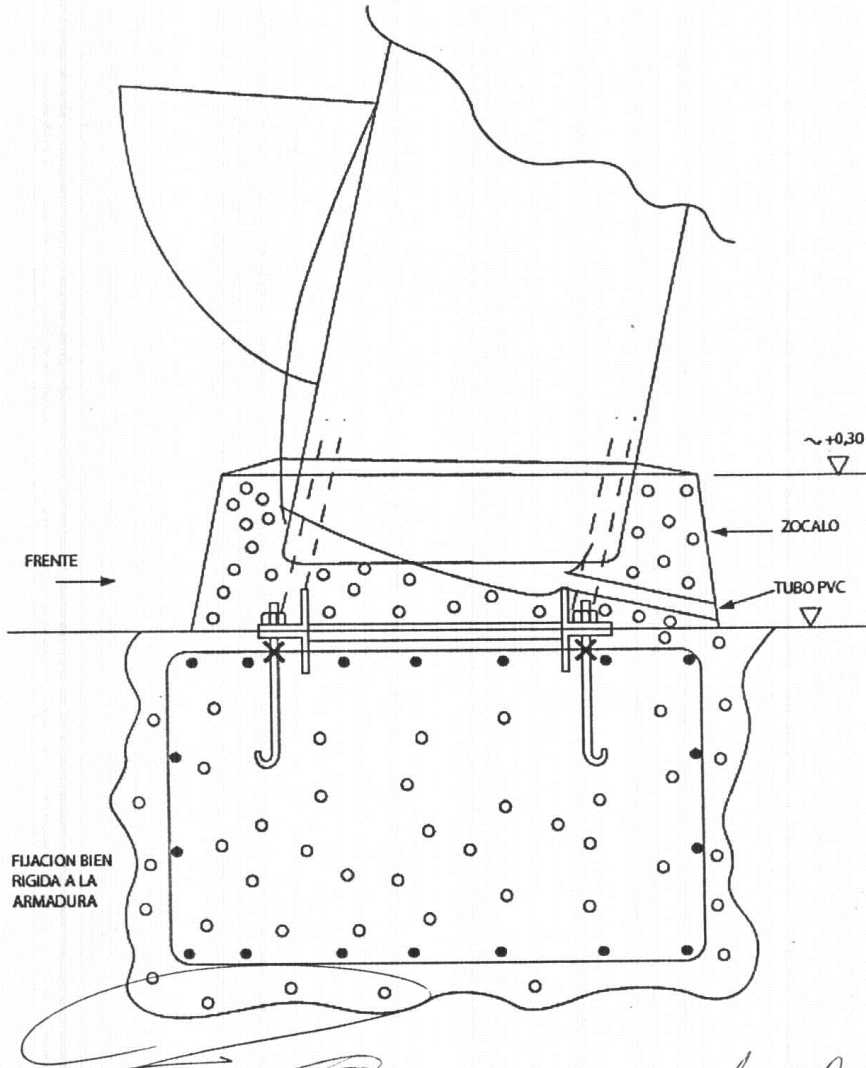

[Handwritten signature]
 Daniel P. B. B. B.
 Secretario General
 Municipalidad de la Ciudad de Salta

[Handwritten signature]
 MIGUEL ANGEL ISA
 INTENDENTE
 MUNICIPALIDAD DE LA CIUDAD DE SALTA

FIGURA N° 2

ES COPIA FIEL DEL ORIGINAL

[Handwritten signature]
 YOLANDA BEATRIZ CORTEZ
 JEFA (I) DEPARTAMENTO NUMERACION
 INSTRUMENTOS LEGALES
 SECRETARIA GENERAL
 Municipalidad de la Ciudad de Salta

[Handwritten signature]
 DIANE ESTELA NOEMI SOTO
 SECRETARIA GENERAL
 MUNICIPALIDAD DE SALTA



CORRESPONDE A ORDENANZA N° 14863

"General Martín Miguel de Güemes
Héroe de la Nación Argentina"

Municipalidad de la Ciudad de Salta
CONCEJO DELIBERANTE
Despacho Legislativo

ES COPIA FIEL DEL ORIGINAL

YOLANDA BENÍTEZ CORTEZ
JEFA (I) DEPARTAMENTO NUMERACIÓN
INSTRUMENTOS LEGALES
SECRETARÍA GENERAL
Municipalidad de la Ciudad de Salta



FIGURA N°3

JOSÉ MANUEL GARCÍA
SECRETARÍA GENERAL
Municipalidad de la Ciudad de Salta

Dra. ESPELA NOEMÍ SOTO
SECRETARÍA GENERAL
Municipalidad de Salta

MIGUEL ÁNGEL ISA
INTENDENTE
Municipalidad de la Ciudad de Salta

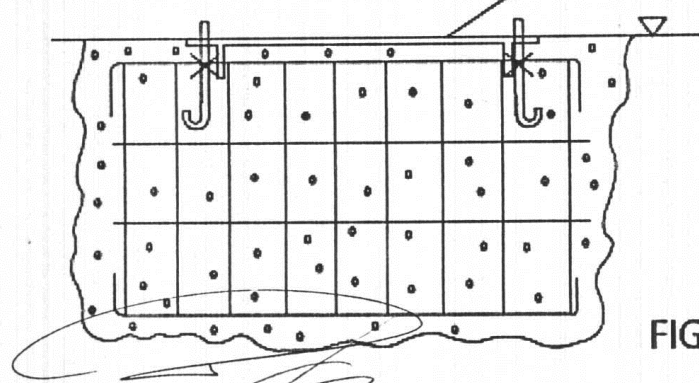
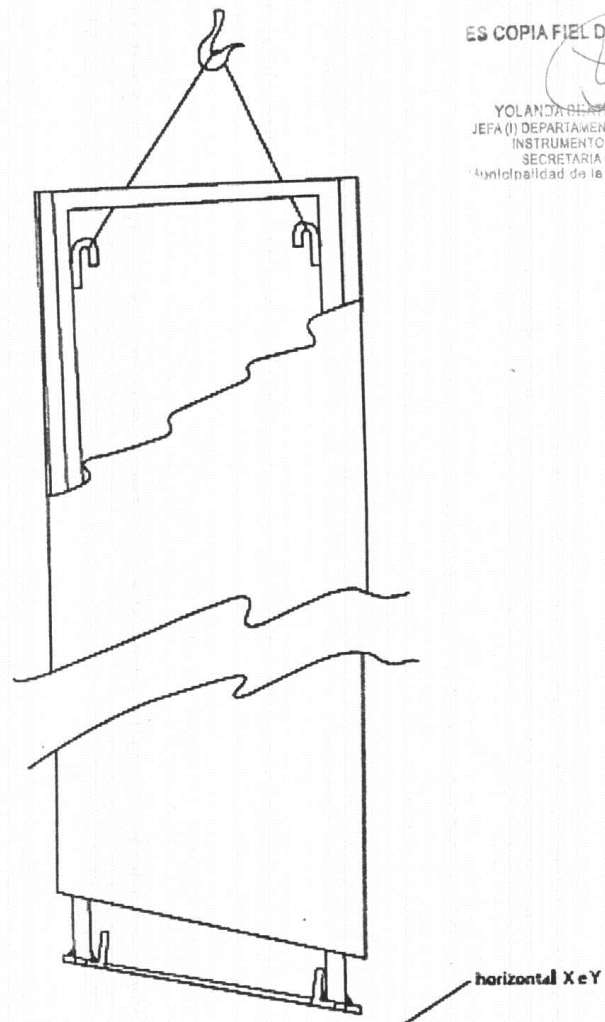

Municipalidad de la Ciudad de Salta
CONCEJO DELIBERANTE
Despacho Legislativo

CORRESPONDE A ORDENANZA N° 14863

"General Martin Miguel de Güemes
Héroe de la Nación Argentina"

ES COPIA FIEL DEL ORIGINAL

YOLANDA BEATRIZ CORTEZ
JEFA (I) DEPARTAMENTO NUMERACIÓN
INSTRUMENTOS LEGALES
SECRETARÍA GENERAL
Municipalidad de la Ciudad de Salta

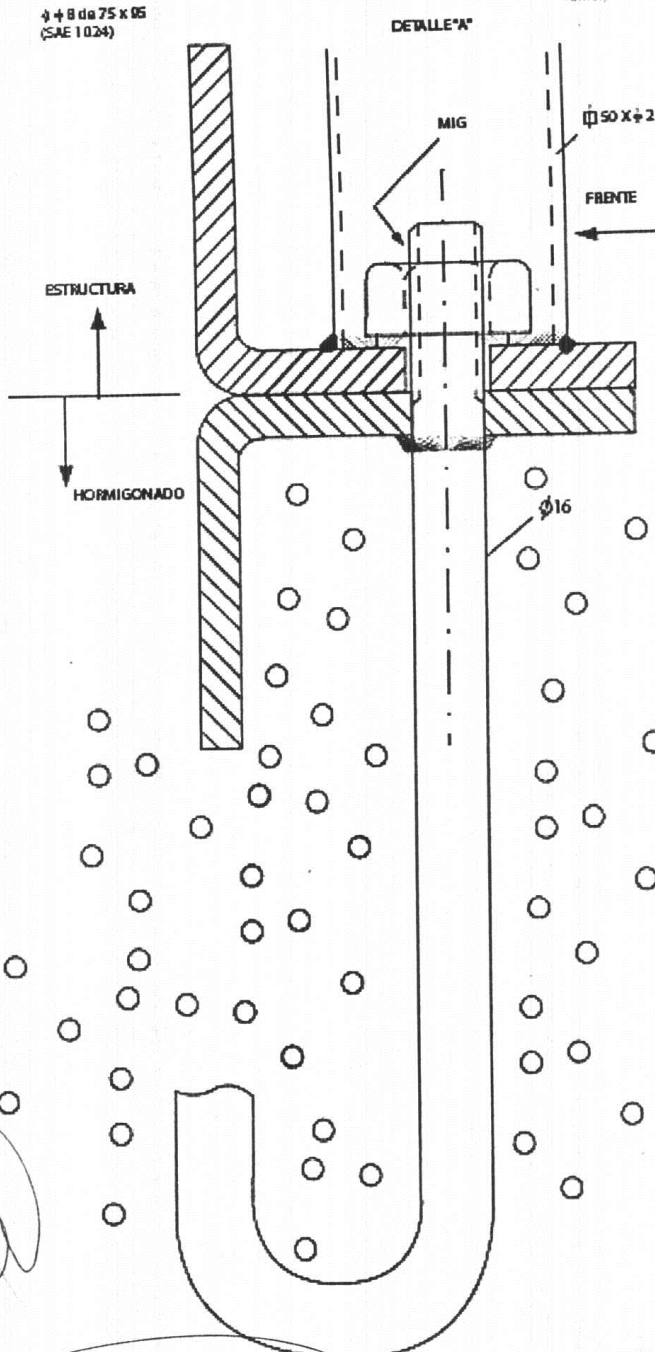

Dra. ESTERENCI SOTO
SECRETARÍA GENERAL
MUNICIPALIDAD DE SALTA

Ing. JOSE DANIEL GARCIA
Secretario de Planeación, Obras
y Servicios Públicos
Municipalidad de la Ciudad de Salta

FIGURA Nº4
MIGUEL ANGEL ISA
TRTE ADJUNTE
MUNICIPALIDAD DE LA CIUDAD DE SALTA



Municipalidad de la Ciudad de Salta
CONCEJO DELIBERANTE
Despacho Legislativo

CORRESPONDE A ORDENANZA N° 14863

"General Martín Miguel de Güemes
Héroe de la Nación Argentina"

ES COPIA FIEL DEL ORIGINAL

[Signature]
YOLANDA BEATRIZ CORTEZ
JEFA (I) DEPARTAMENTO NUMERACION
INSTRUMENTOS LEGALES
SECRETARIA GENERAL
Municipalidad de la Ciudad de Salta

Vistas de la escultura *Brotos de una nueva conciencia*, emplazada en la plazoleta comprendida por las calles y avenidas: Lima, Estados Unidos, 9 de Julio e Independencia.

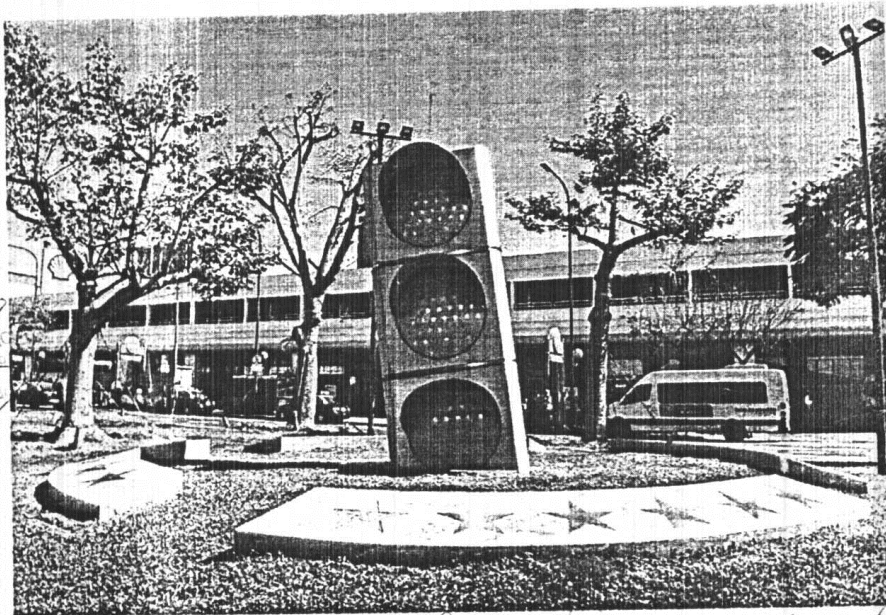
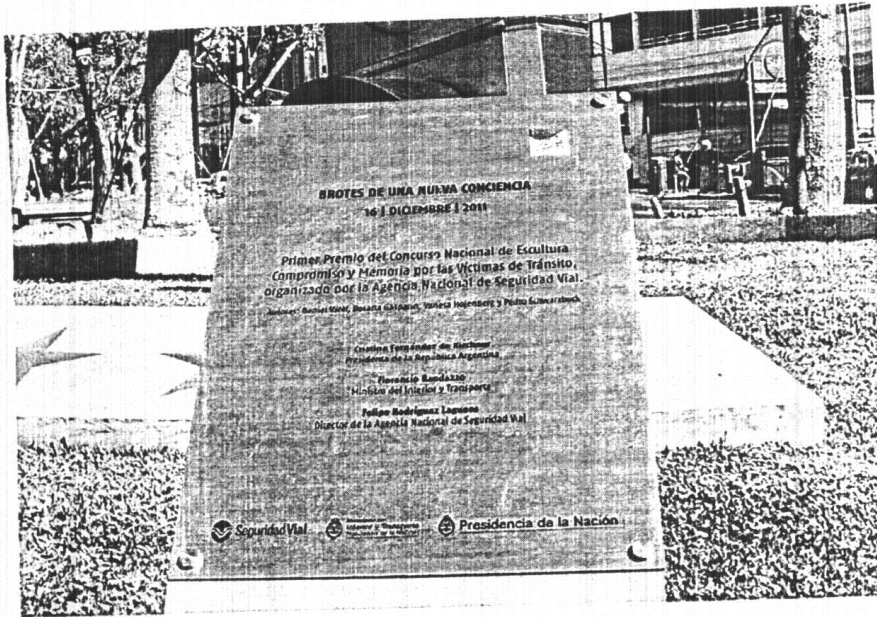

[Handwritten signature]
ING. GORGE D. ...

[Handwritten signature]

[Signature]
Dra. ESTELA NORMA SOTO
SECRETARIA GENERAL
MUNICIPALIDAD DE SALTA

[Signature]
MIGUEL ANGEL
INTENDENTE
MUNICIPALIDAD DE LA CIUDAD DE SALTA



Municipalidad de la Ciudad de Salta
CONCEJO DELIBERANTE
Despacho Legislativo

CORRESPONDE A ORDENANZA N° 14863

"General Martín Miguel de Güemes
Héroe de la Nación Argentina"

ES COPIA FIEL DEL ORIGINAL

[Signature]
YOLANDA BEATRIZ CORTEZ
JEFA (I) DEPARTAMENTO NUMERACION
INSTRUMENTOS LEGALES
SECRETARIA GENERAL
Municipalidad de la Ciudad de Salta

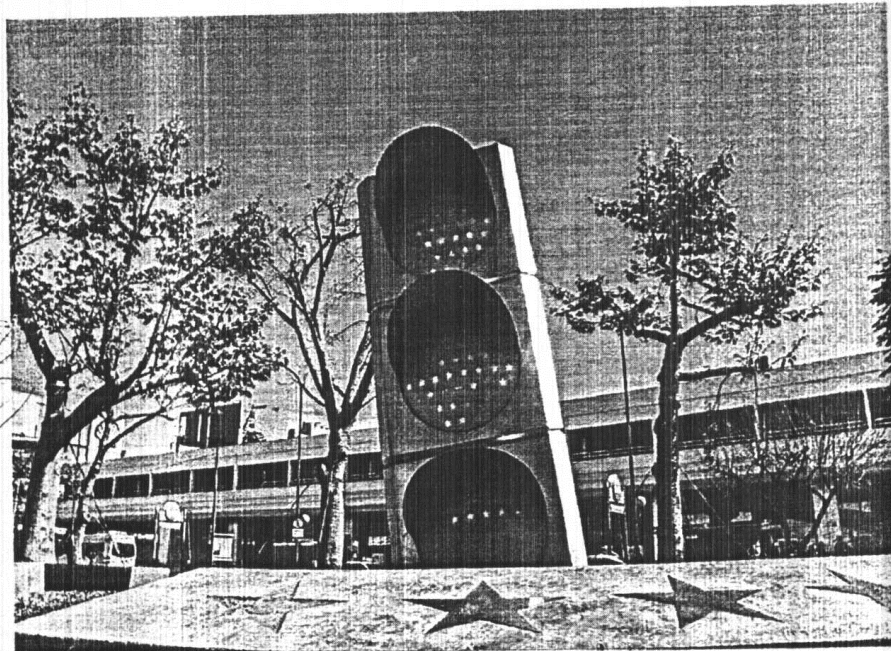

[Signature]
JORGE DANIEL CA
Municipalidad de la Ciudad de Salta

[Signature]
ESTELA NOEMI SOTO
SECRETARIA GENERAL
MUNICIPALIDAD DE SALTA

[Signature]
MIGUEL ANGEL
INTENDENTE
MUNICIPALIDAD DE LA CIUDAD DE SALTA



Municipalidad de la Ciudad de Salta
CONCEJO DELIBERANTE
Despacho Legislativo

CORRESPONDE A ORDENANZA N° 14863

"General Martín Miguel de Güemes
Héroe de la Nación Argentina"

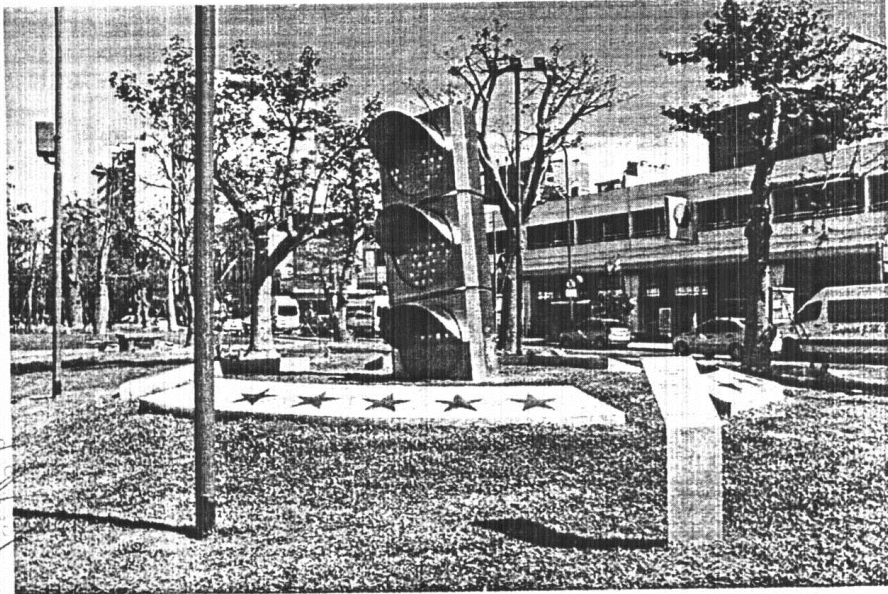

Handwritten signature and stamp:
Dra. Estela Hoern Soto
Secretaria General
Municipalidad de Salta

Handwritten signature:

Handwritten signature:

Handwritten signature:
MIGUEL ANGEL ISA
INTENDENTE
MUNICIPALIDAD DE LA CIUDAD DE SALTA

Dra. ESTELA HOERN SOTO
SECRETARIA GENERAL
MUNICIPALIDAD DE SALTA

ES COPIA FIEL DEL ORIGINAL

Handwritten signature:
YOLANDA BEATRIZ CORTEZ
JEFA (I) DEPARTAMENTO NUMERACION
INSTRUMENTOS LEGALES
SECRETARIA GENERAL
Municipalidad de la Ciudad de Salta

