

...///CORRESPONDE A DECRETO N° 1165

MUNICIPALIDAD DE SALTA
INGENIERO EN
MATERIA DE
MUNICIPALIDAD DE SALTA

ES COPIA FIEL DEL ORIGINAL

SILVIA ESTER GARMICA de LOZANO
DIRECTORA GENERAL DE DESPACHOS
SECRETARIA GENERAL
Municipalidad de la Ciudad de Salta

ANEXO IH

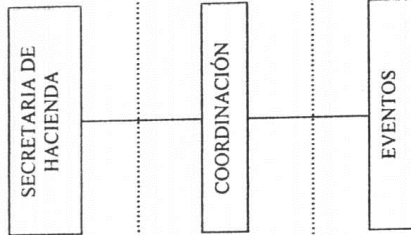

Secretaría

Sub-Secretaría

Dirección General

Dirección

DANIELA NOEMÍ SOTO
SECRETARIA GENERAL
MUNICIPALIDAD DE SALTA

C.P.N. CARLOS FRANCISCO ABELLER
SECRETARIO DE HACIENDA
Municipalidad de la Ciudad de Salta



...///CORRESPONDE A DECRETO N° 1192

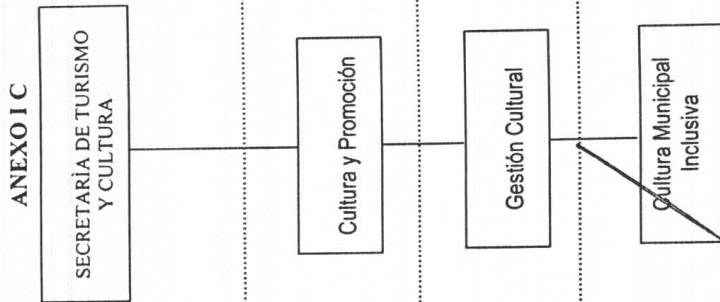

Secretaría

Sub-Secretaría

Dirección General

Dirección

ES COPIA FIEL DEL ORIGINAL

SILVIA ESTER DE ANIBAL DE LOZANO
 DIRECTORA GENERAL DE DESPACHOS
 SECRETARÍA GENERAL
 Municipalidad de la Ciudad de Salta



[Signature]
 MIGUEL ANGEL ISA
 INTENDENTE
 MUNICIPALIDAD DE SALTA

RODOLFO LORENZO ANTUNELLI
 SECRETARIO DE TURISMO Y CULTURA
 MUNICIPALIDAD DE LA CIUDAD DE SALTA

[Signature]

C.P.N. CARLOS FRANCISCO ABELERO
 SECRETARIO DE HACIENDA
 Municipalidad de la Ciudad de Salta

[Signature]

DR. ESTER LA NOEIN SOTO
 SECRETARIA GENERAL
 MUNICIPALIDAD DE SALTA

...///CORRESPONDE A DECRETO N° 1200

ANEXO I A

SECRETARIA DE GOBIERNO

Juventud

Derechos Humanos

MIGUEL ANSELMO
INTENDENTE
MUNICIPALIDAD DE SALTA

EDUARDO P. PUGH
SECRETARIA GENERAL
MUNICIPALIDAD DE SALTA

C.P.A. CARLOS FRANCISCO ABELLERA
SECRETARIO DE HACIENDA
Municipalidad de la Ciudad de Salta

MAURO SABBADINI
SECRETARIO DEL GOBIERNO
Municipalidad De Salta

ES COPIA FIEL DEL ORIGINAL

SILVIA ESTER GARCIA de LOZANO
DIRECTORA GENERAL DE DESPACHOS
SECRETARIA GENERAL
Municipalidad de la Ciudad de Salta

Secretaría

Sub-Secretaría

Dirección General

Dirección

...///CORRESPONDE A DECRETO N° 1201

ANEXO I B
SECRETARIA DE GOBIERNO

Participación Ciudadana

Construcción Ciudadana

Construcción e Inserción Social

Secretaría

Sub-Secretaría

Dirección General

Dirección

ES COPIA FIEL DEL ORIGINAL

SILVIA ESTER GARNICA de LOZANO
DIRECCIÓN GENERAL DE ESPACIOS
SECRETARÍA GENERAL
Municipalidad de la Ciudad de Salta

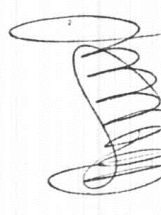
SECRETARÍA GENERAL
MUNICIPALIDAD DE SALTA

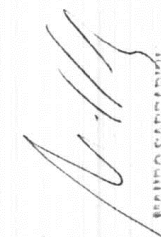
MANDO SARMIENTO
Municipalidad de Salta

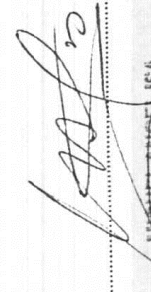
MIGUEL ANGEL ISA
INTENDENTE
MUNICIPALIDAD DE SALTA

C.P.A. CARLOS FRANCISCO ABELLERA
Municipalidad de la Ciudad de Salta

...///CORRESPONDE A DECRETO N° 1202

ANEXO I C

SECRETARIA DE GOBIERNO

Secretaría

Sub-Secretaría

Dirección General

Dirección

ES COPIA FIEL DEL ORIGINAL

SILVIA ESTER GARCIA de LOZANO
DIRECTORA GENERAL DE DESPACHOS
SECRETARIA GENERAL
Municipalidad de la Ciudad de Salta

MARCO SANTIAGO
SECRETARIO DE GOBIERNO
Municipalidad de Salta

FRANCISCA ABLEGA
SECRETARIA DE TRABAJO Y PREVIDENCIA
Municipalidad de la Ciudad de Salta

ING. JORGE RAMON GARCIA
SECRETARIO DE SERVICIOS PUBLICOS
Municipalidad de Salta

Oficina Municipal de San Luis

DR. PABLO ALBERTO SOTO
DIRECTOR GENERAL
Municipalidad de Salta

Servicios a la Comunidad

Planificación y Política Social

MARCELA ANGELISA
INTENDENTE
Municipalidad de Salta

Unidad Laboral Vecinal

...///CORRESPONDE A DECRETO N° 1 202

ANEXO I A

SECRETARIA DE
AMBIENTE, OBRAS Y
SERVICIOS PÚBLICOS

Unidad de Estudio y
Proyectos del Drenaje Pluvial

Sub/Secretaria de Comisión
de Control Terminal Salta S. A

C. P. CARLOS FRANCISCO ABELEIRA
SECRETARIO DE HACIENDA
Municipalidad de la Ciudad de Salta

ING. JOSE DANIEL GARCIA
ELABORADOR DE PROYECTOS
Municipalidad de Salta

ING. JUAN CARLOS COTO
SECRETARIO GENERAL
Municipalidad de Salta

MAURO SARRADIN
SECRETARIO DE GOBIERNO
Municipalidad De Salta

MICHEL ANGLADESA
INGENIERO
Municipalidad DE SALTA

ES COPIA FIEL DEL ORIGINAL

SILVIA ESTER GARNICA de LOZANO
DIRECTORA GENERAL DE DESPACHOS
SECRETARIA GENERAL
Municipalidad de la Ciudad de Salta

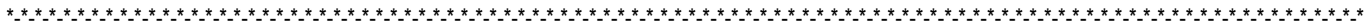

...///CORRESPONDE A DECRETO N° 1203

ANEXO I B

SECRETARÍA DE AMBIENTE, OBRAS Y SERVICIOS PÚBLICOS

Obras Públicas

Obras Públicas

Regularización de Planos de Viviendas Unifamiliares

Programas de Estimulación de Instalaciones de Gas

Secretaría

Sub-Secretaría

Dirección General

Dirección

ES COPIA FIEL DEL ORIGINAL

SILVIA ESTER EARNICA de LOZANO
DIRECTORA GENERAL DE DESPACHOS
SECRETARÍA GENERAL
Municipalidad de la Ciudad de Salta

[Signature]
CPN ANTONIO FRANCISCO ABLEIR/
Municipalidad de la Ciudad de Salta

[Signature]
MIGUEL ANGEL ISA
Municipalidad de Salta

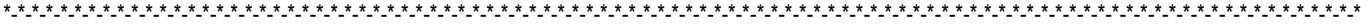

CORRESPONDE A RESOLUCION N° 020 – SECRETARIA DE TURISMO Y CULTURA**CORRESPONDE RESOLUCION N° 020/14****ANEXO I****ARTICULO 1**

Apellido y Nombre	DNI	Categoría Adicional	Resolución que otorga el beneficio	Importe
ASSAD, Carlos Ahmehd	32.365.401	c.3 (30 hs)	012/13	\$ -750,00
GORRITI, Héctor Miguel	14.489.690	c.1 (60 hs)	012/13	\$-1500,00
GUTIERREZ, Héctor Eduardo	8.166.099	c.1 (60 hs)	012/13	\$-1.500,00
NUÑEZ, Hernán Federico	29.586.151	c.2 (45 hs)	012/13	\$-1.125,00
ROSSETTO, Olga Romina	34.224.098	c.2 (45 hs)	031/13	\$ -1.125,00
TAIS, María del Milagro	32.347.487	c.1 (60 hs)	012/13	\$ -1.500,00
VILLA, Marcos Daniel	30.099.447	c.2(45 hs.)	012/13	\$ -1.125,00
VILTE, Rene	11.609.044	b (24 hs)	012/13	\$ -750,00

ARTICULO 2

Apellido y Nombre	DNI	cargo	Categoría Adicional	Importe
GALLI, Monica	17.580.780	Jefe	D.2	\$ 1.250,00
LIQUITAY, Claudia Elizabeth	31.922.137	Informante	C.2	\$ 1.125,00

ARTICULO 3

Apellido y Nombre	DNI	Categoría Adicional	Resolución	Modalidad	Importe
NIEVA, Patricia Antonia	16.734.617	c.2 (45 hs)	022/13	FIJA	\$ 1.125,00

ARTICULO 4

Apellido y Nombre	DNI	Categoría Adicional	Situación	Importe
ARAOZ VERA, María Julia	32.347.709	c.1 (60 hs)	PP	\$ 375,00
CALDERON CUEVAS, Cynthia María	26.701.252	c.1 (60 hs)	PP	\$ 375,00
CAMPOS, Analía del Valle	31.948.268	c.1 (60 hs)	PT	\$ 375,00
CARDONA, Ariel Heraldo	11.693.235	c.1 (60 hs)	PT	\$ 375,00
CHECA, María Patricia	26.627.271	c.1 (60 hs)	PT	\$ 375,00
COMPARADA ROMERO, Carlos Arturo	28.738.832	c.1 (60 hs)	PP	\$ 375,00
FUNES, Silvia Magdalena	23.959.943	c.1 (60 hs)	PT	\$ 375,00
LEGUIZAMON, María Emilia	12.422.637	c.1 (60 hs)	PP	\$ 375,00
MIRANDA, Patricia Esther	25.884.102	c.1 (60 hs)	PT	\$ 375,00
MONTOLFO RODRIGUEZ, Federico José	26.388.482	c.1 (60 hs)	PP	\$ 375,00
TORRES MAITA, María Cristina	26.031.472	c.1 (60 hs)	PP	\$ 375,00
VAN'T VEER, Desiree	18.865.363	c.1 (60 hs)	PT	\$ 375,00
VALENCIA ROJAS, Jessica Tatiana	92.373.621	c.2 (45 hs)	PT	\$ 375,00

ES COPIA FIEL
DEL ORIGINAL

TERESITA DEL CARMEN VERA
DIRECTORA DE DESPACHO
SECRETARÍA DE TURISMO Y CULTURA
MUNICIPALIDAD DE SALTA

Rodolfo Antonelli
Secretario de Turismo y Cultura
Municipalidad de la Ciudad de Salta